

# Chiba Weekly Report

## 2013

— 第3週 —

2013/1/14～1/20

### 千葉県結核・感染症週報

千葉県感染症天気図 . . . . . 2

**今週の注目疾患** . . . . . 3

インフルエンザ — 流行警報レベルを超える —  
細菌性赤痢・腸チフス・パラチフス — 2012年 —

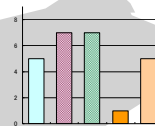

全数報告疾患集計表 . . . . . 5



定点報告（五類感染症）

疾病別グラフ . . . . . 6-9

〈男女合計〉

RS ウイルス感染症・咽頭結膜熱・A 群溶血性レンサ球菌咽頭炎・感染性胃腸炎  
水痘・手足口病・伝染性紅斑・突発性発しん・百日咳・ヘルパンギーナ  
流行性耳下腺炎・インフルエンザ・急性出血性結膜炎・流行性角結膜炎

疾患別・保健所別・年齢階級別集計表 . . . . . 10-13

〈男女合計〉

RS ウイルス感染症・咽頭結膜熱・A 群溶血性レンサ球菌咽頭炎・感染性胃腸炎  
水痘・手足口病・伝染性紅斑・突発性発しん・百日咳・ヘルパンギーナ  
流行性耳下腺炎・インフルエンザ・急性出血性結膜炎・流行性角結膜炎

定点把握対象の五類感染症

千葉県感染症天気図  
2013年 第3週

今週の患者発生は？(前週と比べて) 上段は定点当たり患者数  
下段は報告患者数

| 定点   | 疾病名                  | 流行状況           | コメント                                 | 今週          | 1週前           | 2週前           | 3週前           |
|------|----------------------|----------------|--------------------------------------|-------------|---------------|---------------|---------------|
| 小児科  | RSウイルス感染症            |                |                                      | 0.29<br>38  | 0.37<br>47    | 0.20<br>25    | 0.54<br>70    |
|      | 咽頭結膜熱                |                |                                      | 0.22<br>29  | 0.24<br>30    | 0.11<br>14    | 0.20<br>26    |
|      | A群溶血性レンサ球菌<br>咽頭炎    |                | 長生(8.3)が流行警報基準値8.0を超えて多い。香取(6.5)も多い。 | 2.07<br>271 | 2.35<br>299   | 0.80<br>98    | 1.95<br>252   |
|      | 感染性胃腸炎               |                | 市原(12.3)がまだ多い。                       | 5.80<br>760 | 8.29<br>1053  | 3.39<br>414   | 11.85<br>1529 |
|      | 水痘                   |                |                                      | 1.11<br>146 | 1.86<br>236   | 1.34<br>164   | 1.98<br>255   |
|      | 手足口病                 |                |                                      | 0.15<br>20  | 0.19<br>24    | 0.20<br>25    | 0.38<br>49    |
|      | 伝染性紅斑                |                |                                      | 0.08<br>10  | 0.05<br>6     | 0.05<br>6     | 0.05<br>7     |
|      | 突発性発しん               |                |                                      | 0.44<br>57  | 0.46<br>59    | 0.26<br>32    | 0.53<br>69    |
|      | 百日咳                  |                |                                      | 0.01<br>1   | 0.01<br>1     | 0.02<br>2     | 0.06<br>8     |
|      | ヘルパンギーナ              |                |                                      | 0.01<br>1   | 0.01<br>1     | 0.00<br>0     | 0.27<br>35    |
|      | 流行性耳下腺炎              |                | 市原(1.4)がやや多い。                        | 0.24<br>31  | 0.28<br>35    | 0.11<br>14    | 0.33<br>43    |
|      | インフルエンザ              | インフルエンザ*       |                                      | 【今週の注目疾患】   | 34.17<br>7142 | 22.52<br>4549 | 6.27<br>1260  |
| 眼科   | 急性出血性結膜炎             | —              |                                      | 0.00<br>0   | 0.03<br>1     | 0.00<br>0     | 0.00<br>0     |
|      | 流行性角結膜炎              |                |                                      | 0.38<br>13  | 1.03<br>31    | 0.33<br>10    | 0.68<br>21    |
| 基幹病院 | クラミジア肺炎<br>(オウム病を除く) | —              |                                      | 0.00<br>0   | 0.44<br>4     | 0.00<br>0     | 0.33<br>3     |
|      | 細菌性髄膜炎               | —              |                                      | 0.00<br>0   | 0.00<br>0     | 0.00<br>0     | 0.00<br>0     |
|      | マイコプラズマ肺炎            |                |                                      | 0.33<br>3   | 1.56<br>14    | 0.00<br>0     | 2.33<br>21    |
|      | 無菌性髄膜炎               | —              |                                      | 0.00<br>0   | 0.11<br>1     | 0.11<br>1     | 0.22<br>2     |
| 全数   | 風しん                  | 週別報告数<br>(診断日) | 柏市(32歳男性)。第2週に追加有り。                  | 1           | 9             | 2             | 2             |
|      | 麻疹                   | 週別報告数<br>(診断日) | 市原(9ヶ月女児)、千葉市(4歳女児)                  | 2           | 1             | 0             | 0             |

備考 増加 やや増加 変化なし やや減少 減少  
— 患者報告なし

今週の報告定点数 小児科定点 131 インフルエンザ定点 209  
眼科定点 34 基幹病院定点 9

「定点当たりの患者数」とは報告患者数/報告定点数。

「流行中」とは報告定点当たりの患者数が設定値を2週連続して超えた場合に2週目より表示。

※全数の報告患者数の項目は、診断日と報告日が異なるため、数字が変動することがあります。

### 【今週の注目疾患】

#### インフルエンザ — 流行警報レベルを超える —

定点当たり報告数は先週より 11.65 増加し 34.17 となり、流行警報開始基準値 30.0 を超えた。第3週時点で 30.0 を超えたのは、過去 10 年で 2 度目で、2011 年の 36.38 に次いで多い。

地域的に見ても 16 地域中半数以上の 9 地域で警報基準値を超えている。特に夷隅(83.2)、松戸(47.6)、君津(46.8)、印旛(43.3)が多く、次いで長生(36.7)、市原(36.4)、習志野(33.2)、安房(32.6)、香取(31.4)が警報基準値を超えて多い。

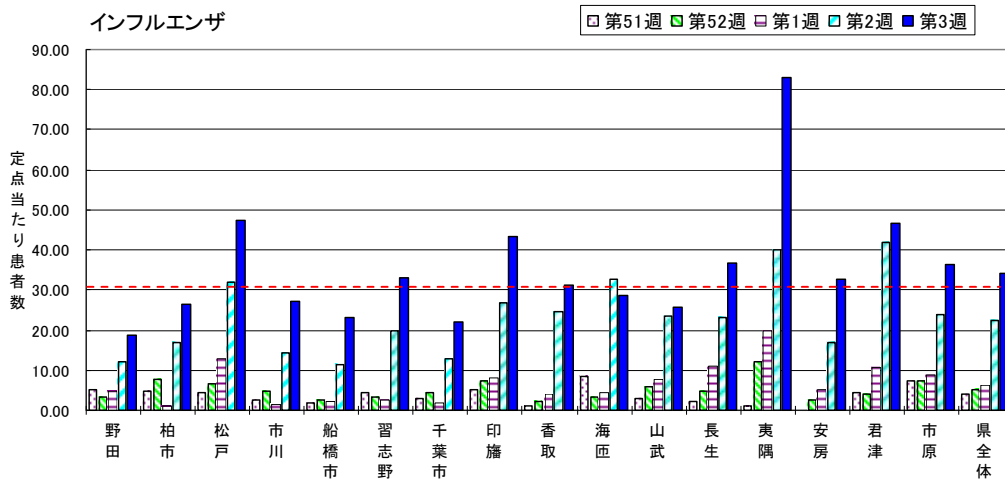
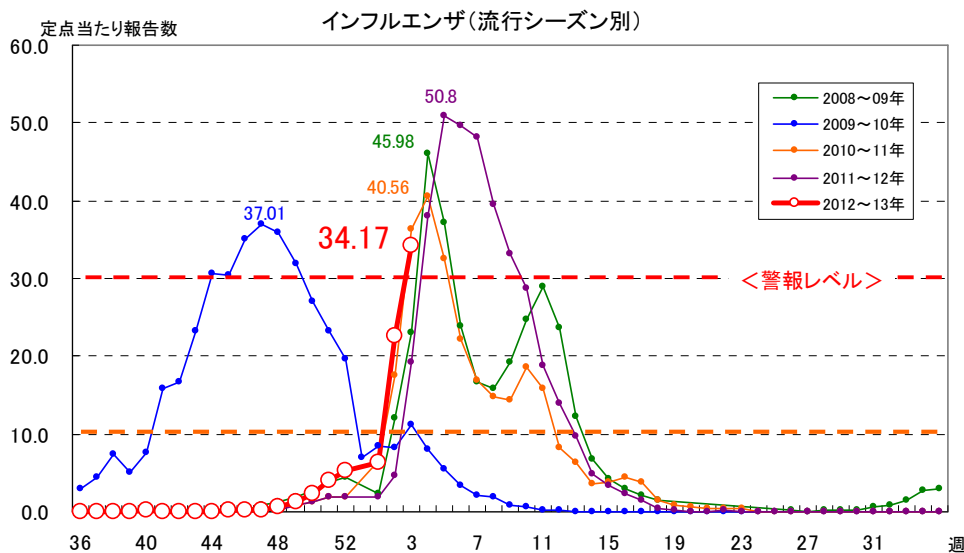

細菌性赤痢・腸チフス・パラチフス -2012年-

細菌性赤痢の報告数は6例とここ数年の約半数であった。感染地域別では国内が2例で国外が4例であった。推定感染地域はインドが2例、インドネシアが1例、トルコが1例である。菌種別では *S.sonnei* と *S.flexneri* が3例ずつであり、国内例の2例は共に *S.flexneri* であった。

腸チフスは昨年と同様報告が無かった。またパラチフスは国外感染例(推定感染地域：ネパール)の1例のみであった。

細菌性赤痢／年別報告数

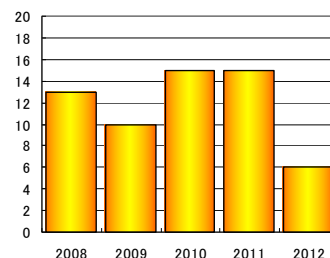

細菌性赤痢／性別・年齢群別報告数(2012年)

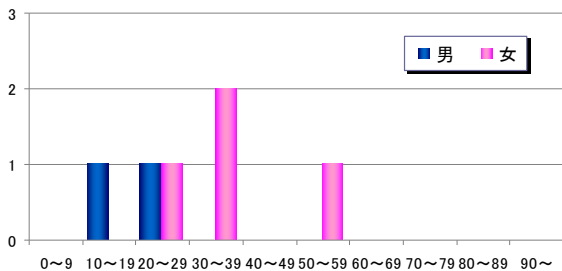

細菌性赤痢／地域別報告数(2012年)

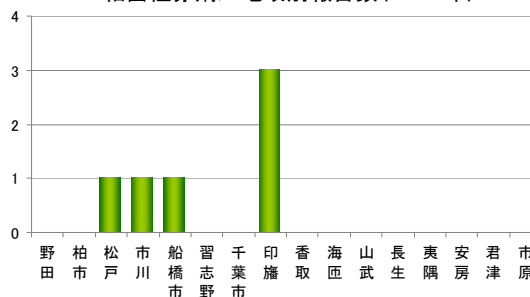

赤痢／感染地域(推定) 2012年

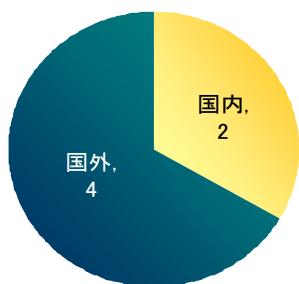

細菌性赤痢／年別・推定感染地域別報告数 (2008～2012年)

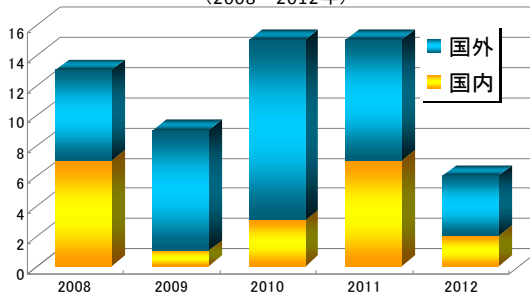

赤痢／年別菌種別報告数

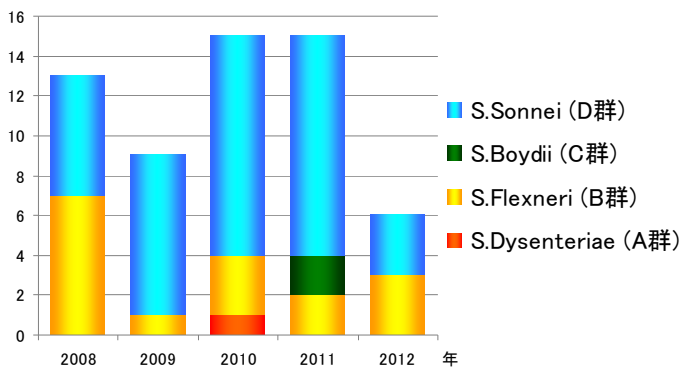

腸チフス／年別報告数

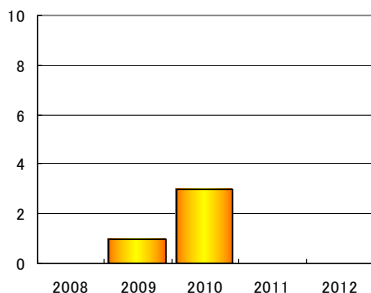

パラチフス／年別報告数

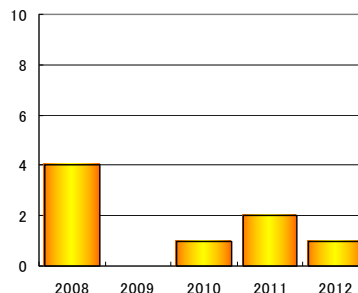

## 第3週全数報告疾患集計表

| 一類感染症   | 今週 | 累計(年) | 二類感染症                               | 今週 | 累計(年) |
|---|----|-------|-------------------------------------|----|-------|
| エボラ出血熱  | 0  | 0     | 急性灰白髄炎                              | 0  | 0     |
| クリミア・コンゴ出血熱   | 0  | 0     | 結核                                  | 5  | 9     |
| 痘そう   | 0  | 0     | ジフテリア                               | 0  | 0     |
| 南米出血熱   | 0  | 0     | 重症急性呼吸器症候群(病原体がSARSコロナウイルスであるものに限る) | 0  | 0     |
| ペスト   | 0  | 0     | 鳥インフルエンザ(H5N1)                      | 0  | 0     |
| マールブルグ病   | 0  | 0     |                                     |    |       |
| ラッサ熱  | 0  | 0     |                                     |    |       |
| 三類感染症   | 今週 | 累計(年) | 四類感染症(その2)                          | 今週 | 累計(年) |
| コレラ   | 0  | 0     | 炭疽                                  | 0  | 0     |
| 細菌性赤痢   | 0  | 0     | チクングニア熱                             | 0  | 0     |
| 腸管出血性大腸菌感染症   | 1  | 1     | つつが虫病                               | 0  | 0     |
| 腸チフス  | 0  | 0     | デング熱                                | 0  | 0     |
| パラチフス   | 0  | 1     | 東部ウマ脳炎                              | 0  | 0     |
|   |    |       | 鳥インフルエンザ(H5N1を除く)                   | 0  | 0     |
| 四類感染症(その1)  | 今週 | 累計(年) | ニバウイルス感染症                           | 0  | 0     |
| E型肝炎  | 0  | 0     | 日本紅斑熱                               | 0  | 0     |
| ウエストナイル熱(ウエストナイル脳炎を含む)  | 0  | 0     | 日本脳炎                                | 0  | 0     |
| A型肝炎  | 0  | 0     | ハンタウイルス肺症候群                         | 0  | 0     |
| エキノкокクス症   | 0  | 0     | Bウイルス病                              | 0  | 0     |
| 黄熱  | 0  | 0     | 鼻疽                                  | 0  | 0     |
| オウム病  | 0  | 0     | ブルセラ症                               | 0  | 0     |
| オムスク出血熱   | 0  | 0     | ベネズエラウマ脳炎                           | 0  | 0     |
| 回帰熱   | 0  | 0     | ヘンドラウイルス感染症                         | 0  | 0     |
| キャサナル森林病  | 0  | 0     | 発しんチフス                              | 0  | 0     |
| Q熱  | 0  | 0     | ボツリヌス症                              | 0  | 0     |
| 狂犬病   | 0  | 0     | マラリア                                | 0  | 1     |
| コクシジオイデス症   | 0  | 0     | 野兔病                                 | 0  | 0     |
| サル痘   | 0  | 0     | ライム病                                | 0  | 0     |
| 腎症候性出血熱   | 0  | 0     | リッサウイルス感染症                          | 0  | 0     |
| 西部ウマ脳炎  | 0  | 0     | リフトバレー熱                             | 0  | 0     |
| ダニ媒介脳炎  | 0  | 0     | 類鼻疽                                 | 0  | 0     |
|   |    |       | レジオネラ症                              | 0  | 1     |
|   |    |       | レプトスピラ症                             | 0  | 0     |
|   |    |       | ロッキー山紅斑熱                            | 0  | 0     |
| 五類感染症(全数)その1  | 今週 | 累計(年) | 五類感染症(全数)その2                        | 今週 | 累計(年) |
| アメーバ赤痢  | 2  | 3     | 髄膜炎菌性髄膜炎                            | 0  | 0     |
| ウイルス性肝炎(E型肝炎及びA型肝炎を除く)  | 0  | 0     | 先天性風しん症候群                           | 0  | 0     |
| 急性脳炎(ウエストナイル脳炎、西部ウマ脳炎、ダニ媒介脳炎、東部ウマ脳炎、日本脳炎、ベネズエラウマ脳炎及びリフトバレー熱を除く) | 1  | 2     | 梅毒                                  | 2  | 4     |
| クリプトスポリジウム症   | 0  | 0     | 破傷風                                 | 0  | 0     |
| クロイツフェルト・ヤコブ病   | 0  | 0     | バンコマイシン耐性黄色ブドウ球菌感染症                 | 0  | 0     |
| 劇症型溶血性レンサ球菌感染症  | 0  | 2     | バンコマイシン耐性腸球菌感染症                     | 0  | 0     |
| 後天性免疫不全症候群  | 0  | 1     | 風しん                                 | 1  | 12    |
| ジアルジア症  | 0  | 0     | 麻しん                                 | 2  | 2     |
|   |    |       | 新型インフルエンザ等感染症                       | 今週 | 累計(年) |
|   |    |       | 新型インフルエンザ                           | .  | .     |

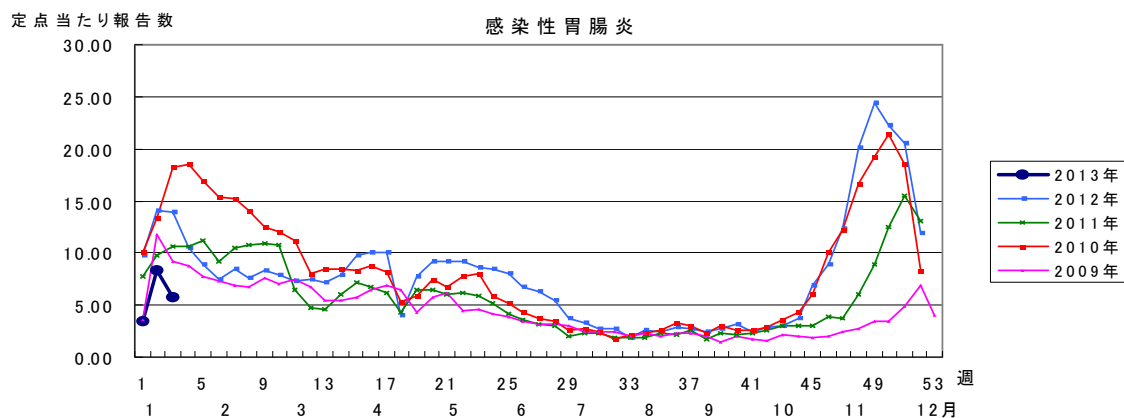
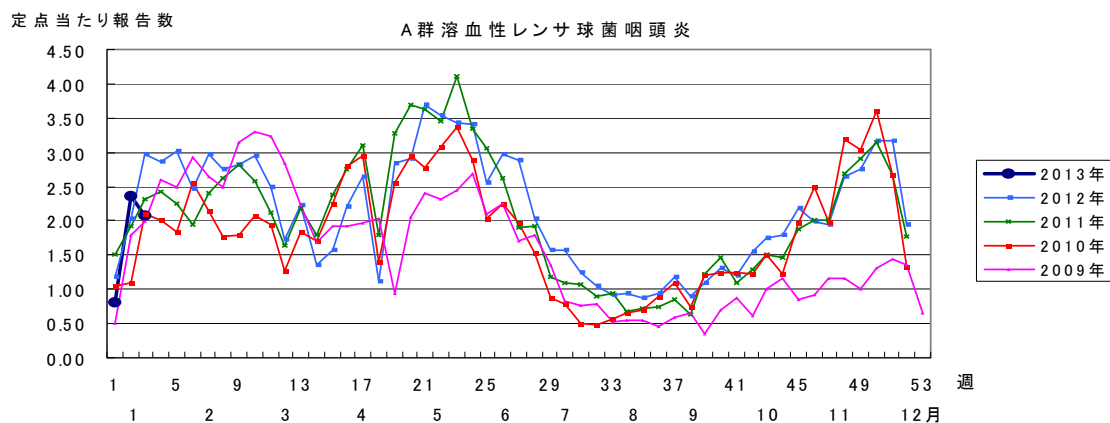
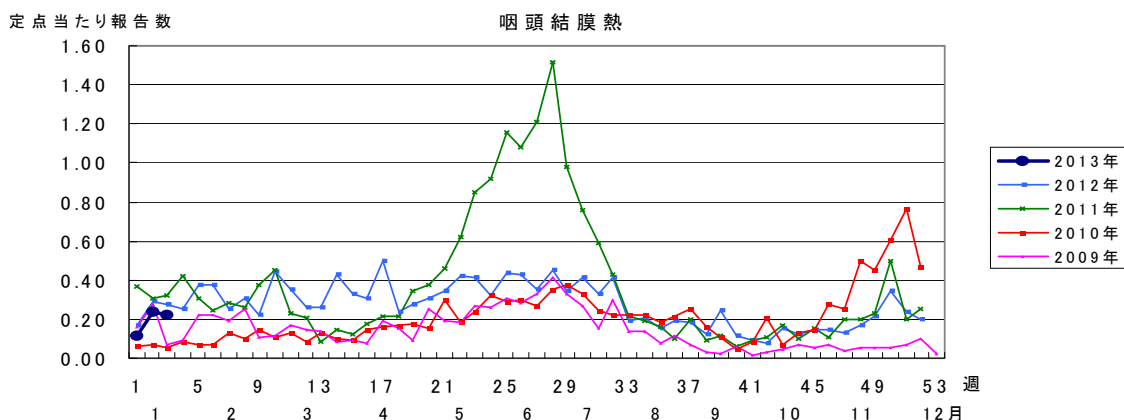
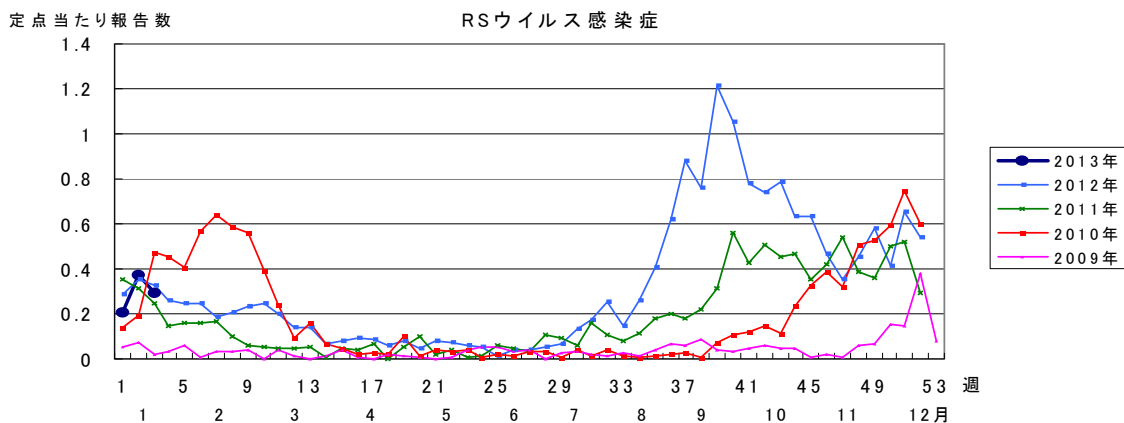

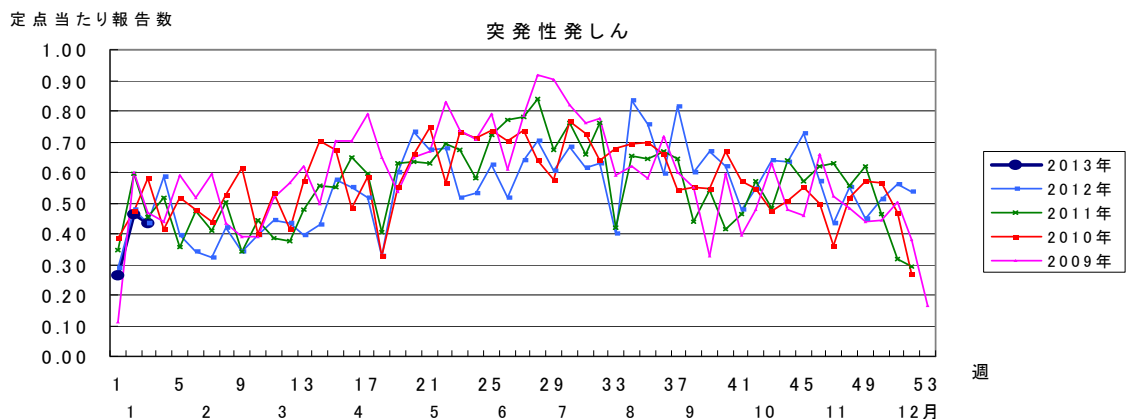
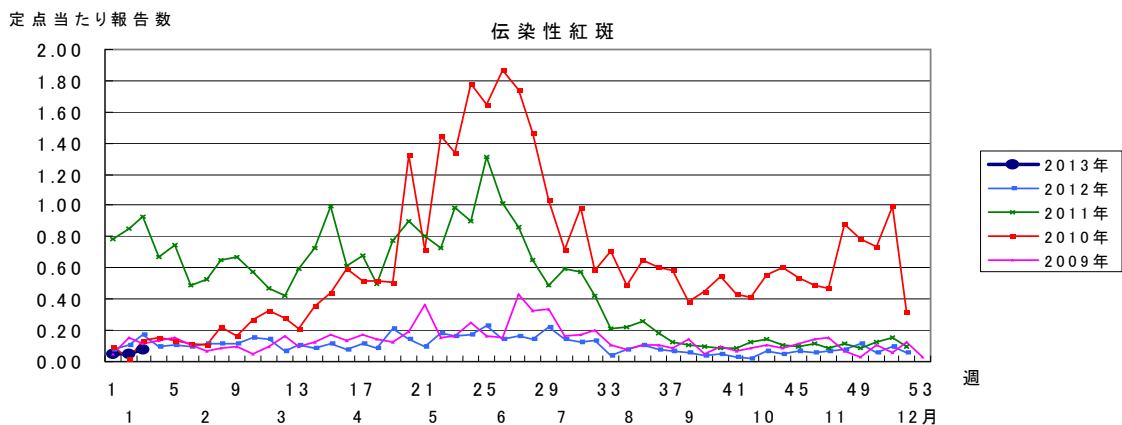
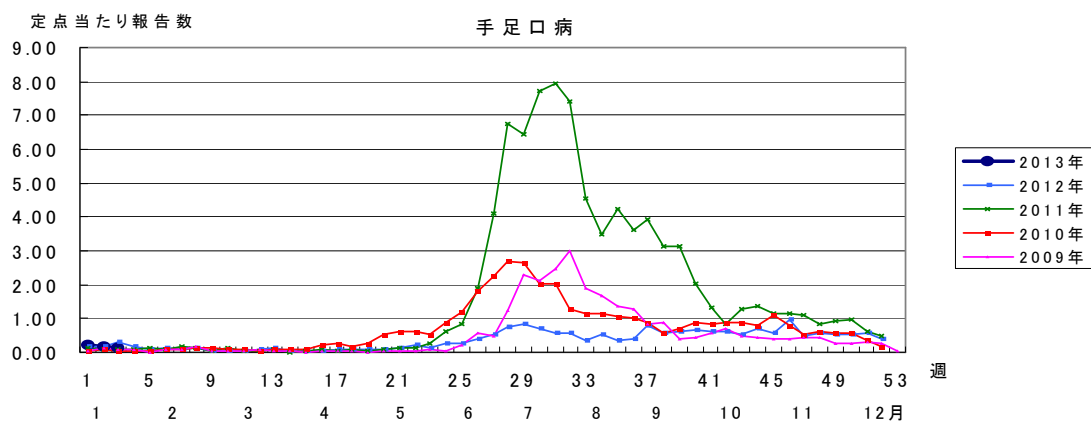
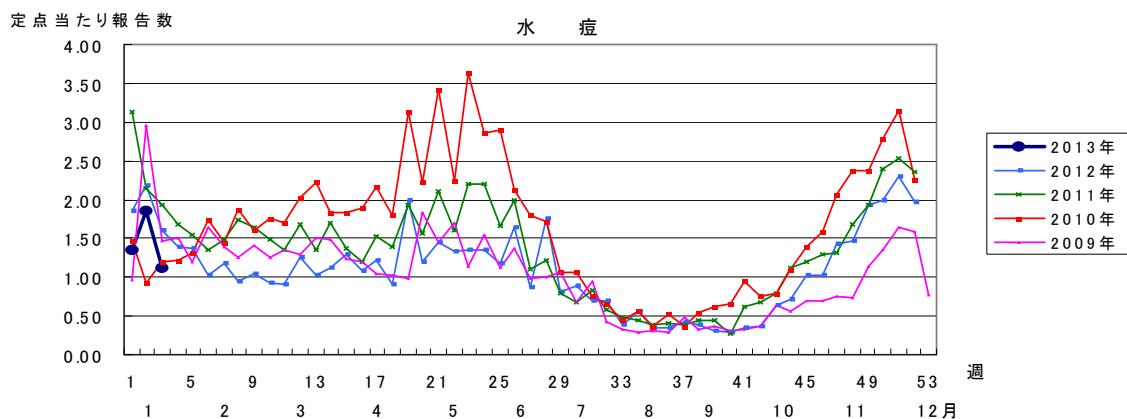

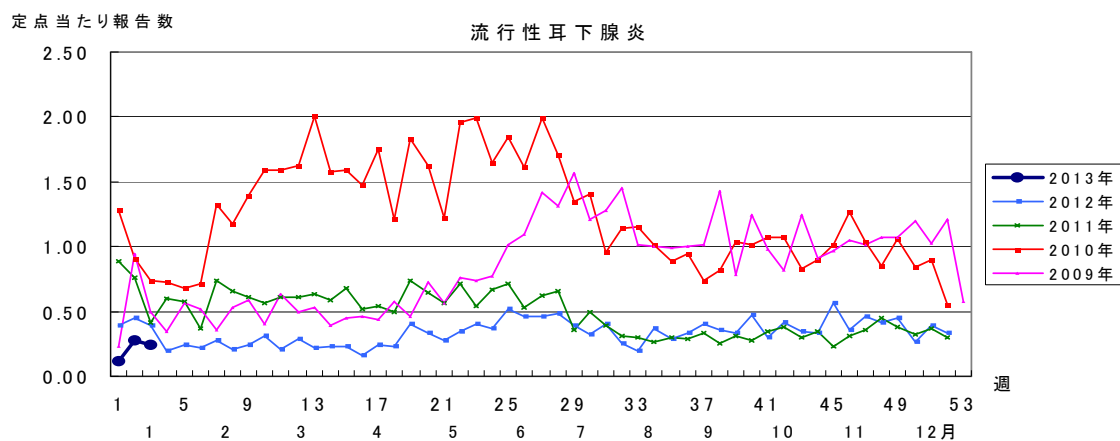
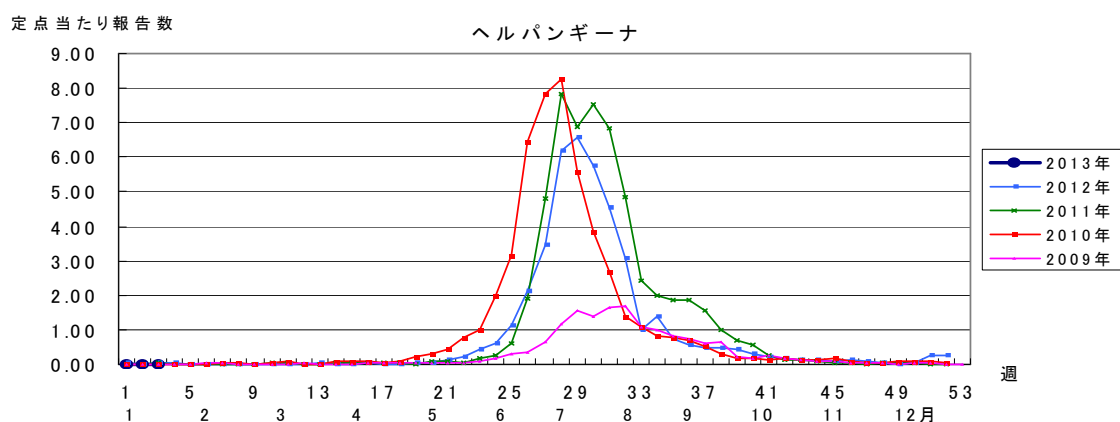
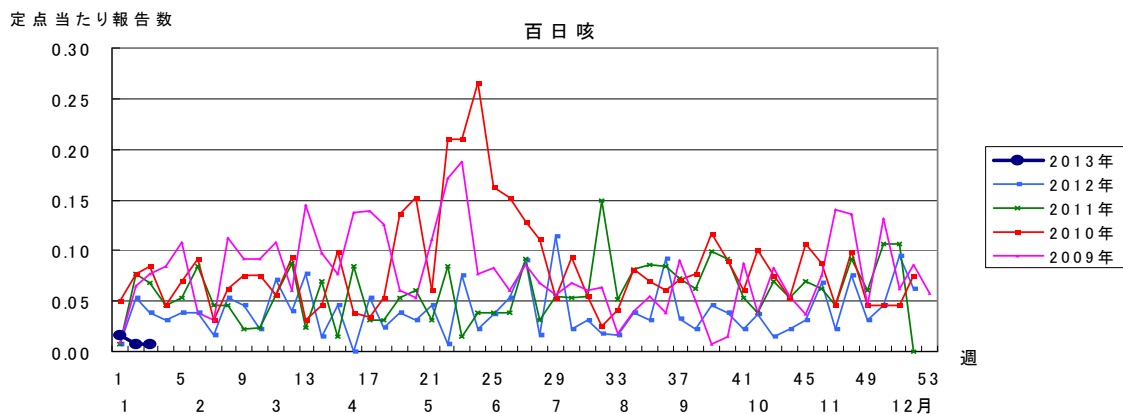



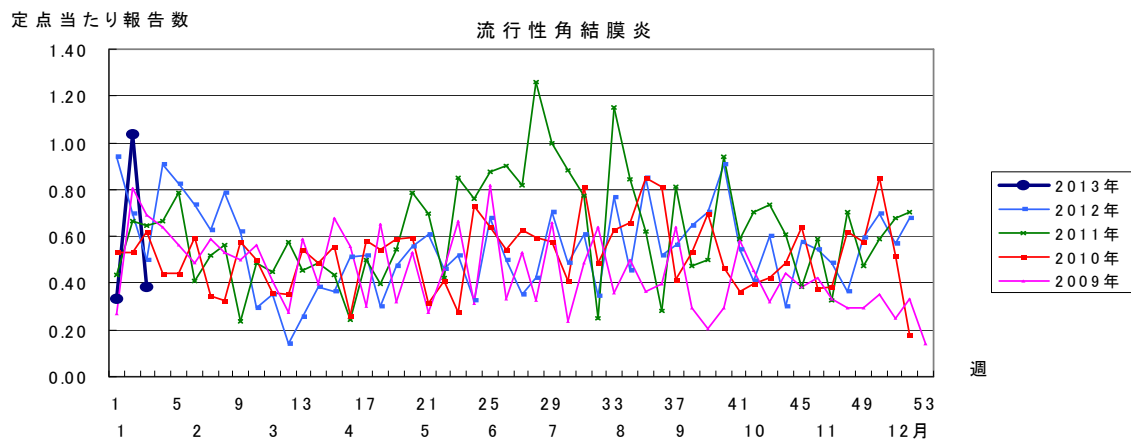
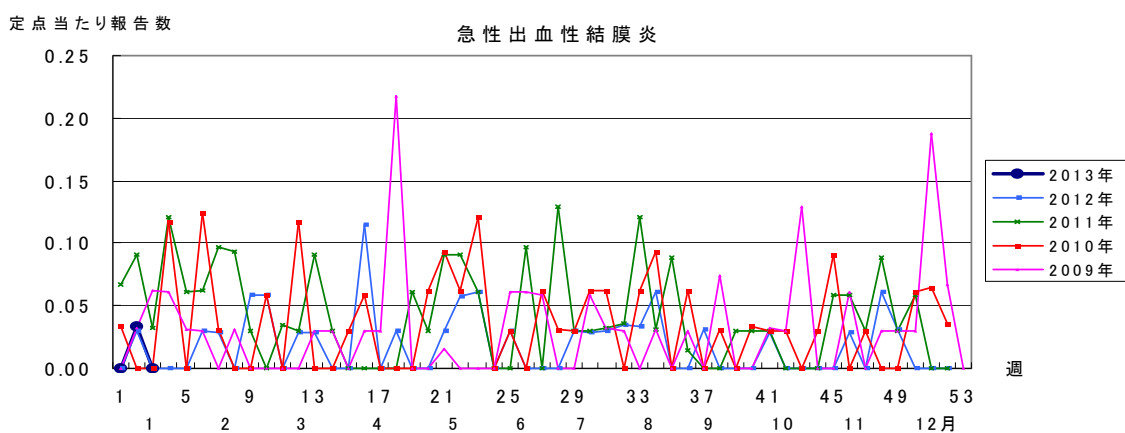
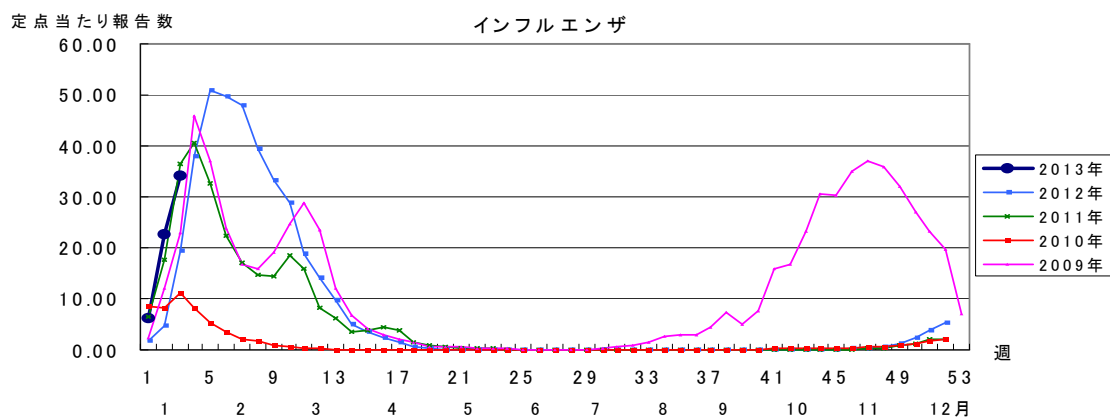

| 2013年 第3週     |       | 保健所別、年齢層別報告患者数(男女合計) |    |     |    |     |     |     |    |    |    |    |    |    |    |    | No.1 |     |    |
|---------------|-------|----------------------|----|-----|----|-----|-----|-----|----|----|----|----|----|----|----|----|------|-----|----|
|               |       | 野田                   | 柏市 | 松戸市 | 市川 | 船橋市 | 習志野 | 千葉市 | 印旛 | 香取 | 海浜 | 山武 | 長生 | 夷隅 | 安房 | 君津 | 市原   | 合計  |    |
| 小児科定点数        |       | 4                    | 9  | 16  | 10 | 11  | 10  | 18  | 16 | 2  | 4  | 6  | 3  | 3  | 4  | 8  | 7    | 131 |    |
| RSウイルス感染症     | ～5ヶ月  |                      |    | 1   |    | 1   | 1   | 1   | 3  |    |    |    | 2  |    |    |    |      | 9   |    |
|               | ～11ヶ月 | 1                    |    | 5   |    | 2   | 1   | 3   |    |    |    |    |    | 1  |    |    |      | 13  |    |
|               | 1歳    |                      | 1  | 1   |    | 3   | 2   | 2   | 1  | 1  |    | 1  | 1  |    |    |    |      | 13  |    |
|               | 2歳    |                      |    |     |    | 1   |     |     | 1  |    |    |    |    |    |    |    |      | 2   |    |
|               | 3歳    |                      |    | 1   |    |     |     |     |    |    |    |    |    |    |    |    |      | 1   |    |
|               | 4歳    |                      |    |     |    |     |     |     |    |    |    |    |    |    |    |    |      |     |    |
|               | 5歳    |                      |    |     |    |     |     |     |    |    |    |    |    |    |    |    |      |     |    |
|               | 6歳    |                      |    |     |    |     |     |     |    |    |    |    |    |    |    |    |      |     |    |
|               | 7歳    |                      |    |     |    |     |     |     |    |    |    |    |    |    |    |    |      |     |    |
|               | 8歳    |                      |    |     |    |     |     |     |    |    |    |    |    |    |    |    |      |     |    |
|               | 9歳    |                      |    |     |    |     |     |     |    |    |    |    |    |    |    |    |      |     |    |
| 10～14歳        |       |                      |    |     |    |     |     |     |    |    |    |    |    |    |    |    |      |     |    |
| 15～19歳        |       |                      |    |     |    |     |     |     |    |    |    |    |    |    |    |    |      |     |    |
| 20歳以上         |       |                      |    |     |    |     |     |     |    |    |    |    |    |    |    |    |      |     |    |
| 合計            |       | 1                    | 1  | 8   |    | 7   | 4   | 6   | 5  | 1  |    | 1  | 3  | 1  |    |    |      | 38  |    |
| 咽頭結膜熱         | ～5ヶ月  |                      |    |     |    |     |     |     |    |    |    |    |    |    |    |    |      |     |    |
|               | ～11ヶ月 |                      |    |     |    |     |     |     |    |    |    |    |    |    |    |    |      |     |    |
|               | 1歳    |                      |    | 1   |    | 1   |     |     | 2  |    |    |    |    |    |    |    |      | 4   |    |
|               | 2歳    |                      |    | 1   | 1  | 1   |     | 1   | 1  |    |    |    |    |    |    |    |      | 5   |    |
|               | 3歳    |                      |    | 1   |    |     |     |     |    |    | 1  |    |    |    | 1  |    | 1    | 2   |    |
|               | 4歳    |                      |    |     |    |     | 1   | 1   | 1  |    |    | 1  |    |    |    |    |      | 5   |    |
|               | 5歳    |                      |    |     |    | 1   |     |     | 1  |    |    | 1  |    |    |    |    |      | 3   |    |
|               | 6歳    |                      |    | 1   |    |     |     |     |    |    |    |    |    |    |    |    |      | 1   |    |
|               | 7歳    |                      |    | 1   |    | 1   | 1   |     | 1  |    |    |    |    |    |    |    |      | 4   |    |
|               | 8歳    |                      |    | 1   |    |     |     |     |    |    |    |    |    |    |    |    |      | 1   |    |
|               | 9歳    |                      |    |     |    |     |     |     |    |    |    |    |    |    |    |    |      |     |    |
| 10～14歳        |       |                      | 1  |     |    |     |     |     |    |    |    |    |    |    |    |    | 1    |     |    |
| 15～19歳        |       |                      |    |     |    |     |     |     |    |    |    |    |    |    |    |    | 1    |     |    |
| 20歳以上         |       |                      |    |     | 1  |     |     |     |    |    |    |    | 1  |    |    |    | 2    |     |    |
| 合計            |       |                      | 7  | 1   | 5  | 2   | 2   | 6   |    |    | 2  |    | 2  |    | 1  | 1  |      | 29  |    |
| A群溶血性レンサ球菌咽頭炎 | ～5ヶ月  |                      |    |     |    |     |     |     |    |    |    |    | 1  |    |    |    |      | 1   |    |
|               | ～11ヶ月 |                      |    |     |    |     |     |     |    |    |    |    |    | 2  |    | 1  | 2    | 9   |    |
|               | 1歳    |                      | 1  | 1   |    |     | 1   |     | 1  |    |    |    |    |    |    |    |      | 9   |    |
|               | 2歳    | 1                    |    | 3   |    |     |     | 1   | 3  |    |    |    |    |    |    |    |      | 8   |    |
|               | 3歳    | 1                    |    | 2   |    | 1   | 1   | 2   | 4  | 3  |    |    | 1  |    |    | 3  |      | 18  |    |
|               | 4歳    |                      | 1  | 8   |    | 3   | 2   | 5   | 5  | 1  | 1  |    | 3  |    |    | 2  | 2    | 33  |    |
|               | 5歳    |                      |    | 7   | 1  | 3   | 2   | 7   | 11 | 1  | 1  |    | 1  |    |    | 1  | 2    | 37  |    |
|               | 6歳    | 2                    |    | 7   | 1  | 3   | 2   | 7   | 5  |    | 4  | 2  |    | 1  |    | 2  | 2    | 38  |    |
|               | 7歳    |                      |    | 4   |    | 2   | 4   | 3   | 6  | 1  | 3  |    |    |    |    | 1  | 2    | 4   | 30 |
|               | 8歳    |                      |    | 4   |    | 3   | 3   | 4   | 2  | 1  | 2  |    | 1  | 2  | 1  | 2  | 2    | 2   | 27 |
|               | 9歳    |                      |    | 3   |    | 2   | 2   | 1   | 3  | 1  |    |    | 1  |    |    | 2  | 2    | 2   | 17 |
| 10～14歳        | 2     | 2                    | 2  |     |    |     | 1   | 4   | 5  |    |    |    | 8  |    | 1  | 1  | 3    | 29  |    |
| 15～19歳        |       |                      |    |     |    |     |     |     |    |    |    |    | 1  |    |    |    | 1    | 2   |    |
| 20歳以上         |       | 6                    |    | 1   | 1  |     |     | 6   |    |    |    |    | 7  |    |    | 1  | 2    | 22  |    |
| 合計            | 6     | 10                   | 41 | 3   | 18 | 17  | 31  | 50  | 13 | 11 | 3  | 25 | 3  | 3  | 3  | 17 | 20   | 271 |    |
| 感染性胃腸炎        | ～5ヶ月  |                      |    |     |    |     |     |     |    |    | 1  |    |    |    |    | 1  | 1    | 3   |    |
|               | ～11ヶ月 | 1                    | 1  | 8   |    | 2   | 4   | 4   | 5  |    | 1  | 1  |    |    |    | 2  | 3    | 32  |    |
|               | 1歳    | 1                    | 4  | 8   | 4  | 9   | 6   | 10  | 12 |    | 3  | 2  |    |    | 3  | 1  | 8    | 71  |    |
|               | 2歳    |                      | 4  | 9   | 6  | 8   | 5   | 4   | 9  |    |    | 1  |    |    | 1  | 4  | 4    | 55  |    |
|               | 3歳    |                      | 1  | 9   | 3  | 6   | 2   | 5   | 4  |    | 5  | 1  |    |    |    | 3  | 3    | 42  |    |
|               | 4歳    |                      | 4  | 8   | 3  | 5   | 4   | 6   | 11 | 1  | 3  | 2  |    |    | 3  |    | 6    | 56  |    |
|               | 5歳    |                      | 6  | 6   | 2  | 1   | 2   | 3   | 5  |    | 2  |    |    |    |    | 5  | 3    | 35  |    |
|               | 6歳    |                      | 2  | 6   | 1  | 5   | 5   | 7   | 10 |    | 1  | 2  |    |    | 1  | 1  | 2    | 43  |    |
|               | 7歳    | 1                    | 4  | 4   |    | 7   | 1   | 1   | 8  |    |    | 1  |    |    | 1  | 3  | 6    | 37  |    |
|               | 8歳    | 1                    | 1  | 2   | 1  | 4   |     | 5   | 6  |    | 1  | 2  | 1  |    |    | 5  | 4    | 33  |    |
|               | 9歳    |                      | 3  | 4   |    |     |     | 5   | 6  | 1  |    |    |    |    |    | 3  | 2    | 24  |    |
| 10～14歳        |       | 15                   | 5  | 7   | 3  | 1   | 8   | 16  | 2  | 4  | 6  | 1  | 1  | 2  | 4  | 4  | 79   |     |    |
| 15～19歳        |       | 4                    | 1  | 6   | 1  | 1   | 3   | 5   | 2  |    | 2  | 2  |    |    | 2  | 4  | 33   |     |    |
| 20歳以上         | 6     | 24                   | 11 | 26  | 2  | 10  | 6   | 37  | 4  | 1  | 22 | 10 |    | 2  | 20 | 36 | 217  |     |    |
| 合計            | 10    | 73                   | 81 | 59  | 53 | 41  | 67  | 134 | 10 | 22 | 42 | 14 | 2  | 12 | 54 | 86 | 760  |     |    |

| 2013年 第3週 |        | 保健所別、年齢層別報告患者数(男女合計) |    |    |    |     |     |     |    |    |    |    |    |    |    | No.2 |    |     |
|-----------|--------|----------------------|----|----|----|-----|-----|-----|----|----|----|----|----|----|----|------|----|-----|
|           |        | 野田                   | 柏市 | 松戸 | 市川 | 船橋市 | 習志野 | 千葉市 | 印旛 | 香取 | 海浜 | 山武 | 長生 | 夷隅 | 安房 | 君津   | 市原 | 合計  |
| 小児科定点数    |        | 4                    | 9  | 16 | 10 | 11  | 10  | 18  | 16 | 2  | 4  | 6  | 3  | 3  | 4  | 8    | 7  | 131 |
| 水痘        | ～5ヶ月   |                      |    |    |    |     |     | 1   |    |    |    |    |    |    |    | 2    | 1  | 4   |
|           | ～11ヶ月  | 1                    |    | 1  |    | 1   | 1   |     |    |    |    |    |    |    |    | 2    |    | 6   |
|           | 1歳     | 1                    |    | 2  | 1  | 7   | 1   |     | 2  | 1  | 1  |    |    | 3  |    | 1    | 2  | 22  |
|           | 2歳     | 2                    | 3  | 4  |    | 1   | 2   | 4   | 4  |    | 1  | 4  |    |    |    |      |    | 27  |
|           | 3歳     |                      | 3  | 2  |    | 3   | 2   | 1   | 3  |    |    | 1  |    |    |    | 3    | 1  | 19  |
|           | 4歳     | 1                    | 1  | 2  | 1  | 3   | 3   | 4   | 2  | 2  |    | 2  |    |    | 1  | 1    | 2  | 25  |
|           | 5歳     |                      | 1  | 1  | 1  | 1   | 2   | 1   | 3  |    |    | 1  |    |    |    |      |    | 13  |
|           | 6歳     |                      | 1  | 3  |    | 1   | 2   | 1   | 1  |    |    |    |    |    |    |      |    | 10  |
|           | 7歳     |                      |    |    |    |     |     | 2   | 2  | 1  |    |    |    |    |    |      |    | 5   |
|           | 8歳     | 1                    |    | 3  |    |     | 1   |     | 1  |    |    |    |    |    |    |      |    | 6   |
|           | 9歳     |                      |    | 1  |    |     |     |     | 1  |    |    |    |    |    |    |      |    | 2   |
|           | 10～14歳 |                      |    | 1  |    |     | 1   |     |    |    |    |    |    |    |    | 1    | 2  | 5   |
|           | 15～19歳 |                      |    |    |    |     |     |     |    |    |    |    |    | 1  |    |      |    |     |
| 20歳以上     |        |                      |    | 1  |    |     |     |     |    |    |    |    |    |    |    |      |    | 2   |
| 合計        |        | 6                    | 9  | 21 | 3  | 17  | 15  | 14  | 19 | 4  | 2  | 8  | 1  | 3  | 1  | 10   | 13 | 146 |
| 手足口病      | ～5ヶ月   |                      |    |    |    |     |     |     |    |    |    |    |    |    |    |      |    |     |
|           | ～11ヶ月  |                      |    |    |    |     |     |     |    |    | 1  |    |    |    |    |      |    | 1   |
|           | 1歳     |                      |    | 4  |    |     |     | 1   |    |    |    |    | 1  |    |    |      |    | 6   |
|           | 2歳     | 1                    |    | 1  |    |     |     |     | 1  |    |    |    |    |    |    |      |    | 3   |
|           | 3歳     |                      |    |    |    |     |     |     |    |    |    |    |    |    |    |      |    |     |
|           | 4歳     |                      |    |    |    |     |     |     |    |    | 5  |    |    |    |    |      |    | 5   |
|           | 5歳     |                      |    |    |    |     |     |     |    |    | 1  |    |    |    |    |      |    | 1   |
|           | 6歳     |                      |    | 2  |    |     |     |     |    |    |    |    |    |    |    |      |    | 2   |
|           | 7歳     |                      |    |    |    |     |     |     |    |    |    |    |    |    |    |      | 1  | 1   |
|           | 8歳     |                      |    | 1  |    |     |     |     |    |    |    |    |    |    |    |      |    | 1   |
|           | 9歳     |                      |    |    |    |     |     |     |    |    |    |    |    |    |    |      |    |     |
|           | 10～14歳 |                      |    |    |    |     |     |     |    |    |    |    |    |    |    |      |    |     |
|           | 15～19歳 |                      |    |    |    |     |     |     |    |    |    |    |    |    |    |      |    |     |
| 20歳以上     |        |                      |    |    |    |     |     |     |    |    |    |    |    |    |    |      |    |     |
| 合計        |        | 1                    | 8  |    |    |     |     | 1   | 1  | 7  |    | 1  |    |    |    |      | 1  | 20  |
| 伝染性紅斑     | ～5ヶ月   |                      |    |    |    |     |     |     |    |    |    |    |    |    |    |      |    |     |
|           | ～11ヶ月  |                      |    |    |    |     |     |     |    |    |    |    |    |    |    |      |    |     |
|           | 1歳     |                      | 1  |    |    |     |     |     |    |    |    |    |    |    |    | 1    |    | 2   |
|           | 2歳     |                      |    |    |    |     |     |     |    |    |    |    |    |    |    |      |    |     |
|           | 3歳     |                      |    |    |    | 1   | 1   |     |    |    |    |    |    |    |    |      |    | 2   |
|           | 4歳     |                      | 2  |    |    |     |     |     |    |    |    |    |    |    |    | 1    |    | 3   |
|           | 5歳     |                      |    |    |    | 1   |     |     |    |    |    |    |    |    |    | 1    |    | 2   |
|           | 6歳     |                      |    |    |    |     |     |     |    |    |    |    |    |    |    |      |    |     |
|           | 7歳     |                      |    |    |    |     |     |     |    |    |    |    |    |    |    |      |    |     |
|           | 8歳     |                      |    |    |    |     |     |     |    |    |    |    |    |    |    |      |    |     |
| 9歳        |        |                      | 1  |    |    |     |     |     |    |    |    |    |    |    |    |      | 1  |     |
| 10～14歳    |        |                      |    |    |    |     |     |     |    |    |    |    |    |    |    |      |    |     |
| 15～19歳    |        |                      |    |    |    |     |     |     |    |    |    |    |    |    |    |      |    |     |
| 20歳以上     |        |                      |    |    |    |     |     |     |    |    |    |    |    |    |    |      |    |     |
| 合計        |        | 3                    | 1  |    | 2  | 1   |     |     |    |    |    |    |    |    | 3  |      | 10 |     |
| 突発性発疹     | ～5ヶ月   |                      |    |    |    | 1   |     |     |    |    |    |    |    |    |    | 1    |    | 2   |
|           | ～11ヶ月  |                      |    | 1  |    | 5   | 1   | 3   | 3  |    |    |    | 1  |    | 2  |      |    | 16  |
|           | 1歳     |                      | 2  | 7  | 3  | 3   | 1   | 8   | 1  | 2  |    |    |    |    |    |      | 6  | 33  |
|           | 2歳     |                      |    |    | 1  | 1   |     |     | 2  |    | 1  |    |    |    |    |      |    | 5   |
|           | 3歳     |                      |    |    |    |     |     | 1   |    |    |    |    |    |    |    |      |    | 1   |
|           | 4歳     |                      |    |    |    |     |     |     |    |    |    |    |    |    |    |      |    |     |
|           | 5歳     |                      |    |    |    |     |     |     |    |    |    |    |    |    |    |      |    |     |
|           | 6歳     |                      |    |    |    |     |     |     |    |    |    |    |    |    |    |      |    |     |
|           | 7歳     |                      |    |    |    |     |     |     |    |    |    |    |    |    |    |      |    |     |
|           | 8歳     |                      |    |    |    |     |     |     |    |    |    |    |    |    |    |      |    |     |
|           | 9歳     |                      |    |    |    |     |     |     |    |    |    |    |    |    |    |      |    |     |
|           | 10～14歳 |                      |    |    |    |     |     |     |    |    |    |    |    |    |    |      |    |     |
|           | 15～19歳 |                      |    |    |    |     |     |     |    |    |    |    |    |    |    |      |    |     |
| 20歳以上     |        |                      |    |    |    |     |     |     |    |    |    |    |    |    |    |      |    |     |
| 合計        |        | 2                    | 8  | 4  | 10 | 2   | 12  | 6   | 2  |    | 1  |    | 1  |    | 3  | 6    | 57 |     |

| 2013年 第3週 |               | 保健所別、年齢層別報告患者数(男女合計) |    |    |    |     |     |     |    |    |    |    |    |    |    | No.3 |    |     |
|-----------|---------------|----------------------|----|----|----|-----|-----|-----|----|----|----|----|----|----|----|------|----|-----|
|           |               | 野田                   | 柏市 | 松戸 | 市川 | 船橋市 | 習志野 | 千葉市 | 印旛 | 香取 | 海匝 | 山武 | 長生 | 夷隅 | 安房 | 君津   | 市原 | 合計  |
| 小児科定点数    |               | 4                    | 9  | 16 | 10 | 11  | 10  | 18  | 16 | 2  | 4  | 6  | 3  | 3  | 4  | 8    | 7  | 131 |
| 百日咳       | ～5ヶ月<br>～11ヶ月 |                      |    |    |    |     |     |     |    |    |    |    |    |    |    |      |    |     |
|           | 1歳            |                      |    |    |    |     |     |     |    |    |    |    |    |    |    |      |    |     |
|           | 2歳            |                      |    |    |    |     |     |     |    |    |    |    |    |    |    |      |    |     |
|           | 3歳            |                      |    |    |    |     |     |     |    |    |    |    |    |    |    |      |    |     |
|           | 4歳            |                      |    |    |    |     |     |     |    |    |    |    |    |    |    |      |    |     |
|           | 5歳            |                      |    |    |    |     |     |     |    |    |    |    |    |    |    |      |    |     |
|           | 6歳            |                      |    |    |    |     |     |     |    |    |    |    |    |    |    |      |    |     |
|           | 7歳            |                      |    |    |    |     |     |     |    |    |    |    |    |    |    |      |    |     |
|           | 8歳            |                      |    |    |    |     |     |     |    |    |    |    |    |    |    |      |    |     |
|           | 9歳            |                      |    |    |    |     |     |     |    |    |    |    |    |    |    |      |    |     |
| 10～14歳    |               |                      |    |    |    |     |     |     |    |    |    |    |    |    |    |      |    |     |
| 15～19歳    |               |                      |    |    |    |     |     |     |    |    |    |    |    |    |    |      | 1  | 1   |
| 20歳以上     |               |                      |    |    |    |     |     |     |    |    |    |    |    |    |    |      |    | 1   |
| 合計        |               |                      |    |    |    |     |     |     |    |    |    |    |    |    |    |      | 1  | 1   |
| ヘルパンギーナ   | ～5ヶ月<br>～11ヶ月 |                      |    |    |    |     |     |     |    |    |    |    |    |    |    |      |    |     |
|           | 1歳            |                      |    |    |    |     |     |     |    |    |    |    |    |    |    |      |    |     |
|           | 2歳            |                      |    |    |    |     |     |     |    |    |    |    |    |    |    |      |    |     |
|           | 3歳            |                      |    |    |    |     |     |     |    |    |    |    |    |    |    |      |    |     |
|           | 4歳            |                      |    |    |    |     |     |     |    |    |    |    |    |    |    |      |    |     |
|           | 5歳            |                      |    |    |    |     |     |     |    |    |    |    |    |    |    |      |    |     |
|           | 6歳            |                      |    |    |    |     |     |     |    |    |    |    |    |    |    |      |    |     |
|           | 7歳            |                      |    |    |    |     |     |     |    |    |    |    |    |    |    |      |    |     |
|           | 8歳            |                      |    |    |    |     |     |     |    |    |    |    |    |    |    |      |    |     |
|           | 9歳            |                      |    |    |    |     |     |     |    |    |    |    |    |    |    |      |    |     |
| 10～14歳    |               |                      |    |    |    |     |     |     |    |    |    |    |    |    |    |      | 1  | 1   |
| 15～19歳    |               |                      |    |    |    |     |     |     |    |    |    |    |    |    |    |      |    |     |
| 20歳以上     |               |                      |    |    |    |     |     |     |    |    |    |    |    |    |    |      |    |     |
| 合計        |               |                      |    |    |    |     |     |     |    |    |    |    |    |    |    |      | 1  | 1   |
| 流行性耳下腺炎   | ～5ヶ月<br>～11ヶ月 |                      |    |    |    |     |     |     |    |    |    |    |    |    |    |      |    |     |
|           | 1歳            |                      |    |    |    |     |     |     |    |    |    |    |    |    |    |      |    |     |
|           | 2歳            |                      |    |    | 1  |     |     |     |    |    |    |    |    |    |    |      | 1  | 2   |
|           | 3歳            |                      |    |    |    |     | 1   |     | 1  |    |    |    |    |    |    |      | 1  | 3   |
|           | 4歳            |                      |    |    |    | 3   |     |     |    |    |    |    |    |    |    |      |    | 3   |
|           | 5歳            |                      |    |    |    | 1   | 1   |     | 2  |    |    |    |    |    |    |      | 1  | 5   |
|           | 6歳            |                      |    |    |    | 2   | 1   | 1   |    |    |    |    |    |    |    |      | 2  | 6   |
|           | 7歳            |                      |    |    |    | 1   |     |     |    |    |    |    |    |    |    |      | 1  | 2   |
|           | 8歳            |                      |    |    |    |     |     | 1   |    |    |    |    |    |    |    |      | 1  | 2   |
|           | 9歳            |                      |    |    |    |     |     |     | 1  |    |    |    |    |    |    |      | 1  | 2   |
| 10～14歳    |               |                      |    |    | 1  |     |     |     |    |    |    |    |    |    |    | 1    | 2  |     |
| 15～19歳    |               |                      |    |    |    |     |     |     |    |    |    |    |    |    |    |      |    |     |
| 20歳以上     |               |                      |    |    |    |     |     | 1   |    |    |    |    |    |    | 1  | 2    | 4  |     |
| 合計        |               |                      |    | 1  | 8  | 3   | 3   | 4   |    |    |    |    |    |    | 2  | 10   | 31 |     |

| 2013年 第3週        |               | 保健所別、年齢層別報告患者数(男女合計) |      |     |     |     |     |      |     |     |     |     |     |     |     |     | No.4 |      |
|------------------|---------------|----------------------|------|-----|-----|-----|-----|------|-----|-----|-----|-----|-----|-----|-----|-----|------|------|
|                  |               | 野田                   | 柏市   | 松戸  | 市川  | 船橋市 | 習志野 | 千葉市  | 印旛  | 香取  | 海浜  | 山武  | 長生  | 夷隅  | 安房  | 君津  | 市原   | 合計   |
| インフル             | 定点数           | 7                    | 14   | 25  | 15  | 17  | 16  | 28   | 24  | 5   | 7   | 9   | 6   | 5   | 7   | 13  | 11   | 209  |
| インフル<br>エンザ      | ～5ヶ月<br>～11ヶ月 |                      |      | 6   | 1   | 2   | 2   | 4    | 5   |     | 1   |     |     | 1   |     | 1   | 2    | 25   |
|                  | 1歳            |                      | 2    | 26  | 3   | 4   | 6   | 14   | 12  |     | 4   | 2   | 3   | 1   |     | 2   | 4    | 83   |
|                  | 2歳            | 1                    | 8    | 43  | 9   | 13  | 16  | 33   | 35  | 2   | 4   | 3   | 4   | 5   | 6   | 15  | 12   | 209  |
|                  | 3歳            | 3                    | 20   | 60  | 17  | 24  | 21  | 40   | 37  | 4   | 6   | 5   | 6   | 6   | 5   | 16  | 8    | 278  |
|                  | 4歳            | 6                    | 12   | 71  | 8   | 28  | 29  | 36   | 48  | 9   | 8   | 2   | 9   | 6   | 5   | 27  | 10   | 314  |
|                  | 5歳            | 8                    | 24   | 81  | 13  | 25  | 25  | 53   | 67  | 17  | 8   | 10  | 7   | 7   | 5   | 22  | 15   | 387  |
|                  | 6歳            | 5                    | 21   | 57  | 13  | 29  | 36  | 45   | 71  | 8   | 10  | 9   | 6   | 8   | 4   | 24  | 6    | 352  |
|                  | 7歳            |                      | 9    | 60  | 16  | 14  | 42  | 40   | 55  | 5   | 14  | 7   | 5   | 12  | 5   | 16  | 9    | 309  |
|                  | 8歳            | 4                    | 22   | 54  | 4   | 21  | 38  | 22   | 62  | 7   | 13  | 8   | 4   | 2   | 15  | 22  | 12   | 310  |
|                  | 9歳            | 9                    | 11   | 55  | 13  | 12  | 31  | 28   | 57  | 11  | 12  | 2   | 2   | 6   | 7   | 17  | 6    | 279  |
|                  | 10～14歳        | 2                    | 12   | 45  | 14  | 15  | 26  | 25   | 40  | 8   | 9   | 8   | 5   | 6   | 8   | 26  | 13   | 262  |
|                  | 15～19歳        | 21                   | 60   | 205 | 75  | 67  | 93  | 107  | 145 | 36  | 45  | 26  | 19  | 88  | 50  | 107 | 64   | 1208 |
|                  | 20～29歳        | 10                   | 16   | 67  | 17  | 17  | 25  | 22   | 46  | 4   | 12  | 19  | 18  | 58  | 18  | 36  | 32   | 417  |
|                  | 30～39歳        | 17                   | 20   | 83  | 38  | 25  | 23  | 31   | 85  | 4   | 11  | 28  | 25  | 35  | 15  | 52  | 43   | 535  |
|                  | 40～49歳        | 13                   | 54   | 84  | 65  | 40  | 40  | 37   | 86  | 10  | 13  | 40  | 27  | 45  | 25  | 72  | 54   | 705  |
| 50～59歳           | 19            | 35                   | 82   | 53  | 40  | 45  | 43  | 80   | 8   | 15  | 25  | 25  | 34  | 20  | 65  | 42  | 631  |      |
| 60～69歳           | 7             | 19                   | 39   | 21  | 11  | 18  | 17  | 47   | 13  | 9   | 17  | 19  | 46  | 16  | 36  | 33  | 368  |      |
| 70～79歳           | 4             | 12                   | 35   | 19  | 5   | 8   | 15  | 29   | 6   | 5   | 16  | 17  | 13  | 13  | 31  | 26  | 254  |      |
| 80歳以上            | 2             | 11                   | 20   | 6   | 2   | 5   | 4   | 22   | 5   |     | 4   | 8   | 10  | 9   | 15  | 7   | 130  |      |
| 合計               | 1             | 3                    | 16   | 1   |     | 2   | 3   | 11   |     | 1   |     | 11  | 27  | 2   | 6   | 2   | 86   |      |
| 合計               | 132           | 371                  | 1189 | 406 | 394 | 531 | 619 | 1040 | 157 | 200 | 231 | 220 | 416 | 228 | 608 | 400 | 7142 |      |
| 眼科               | 定点数           | 1                    | 2    | 5   | 3   | 3   | 3   | 4    | 4   | 1   | 1   | 1   | 1   |     | 1   | 2   | 2    | 34   |
| 急性<br>出血性<br>結膜炎 | ～5ヶ月<br>～11ヶ月 |                      |      |     |     |     |     |      |     |     |     |     |     |     |     |     |      |      |
|                  | 1歳            |                      |      |     |     |     |     |      |     |     |     |     |     |     |     |     |      |      |
|                  | 2歳            |                      |      |     |     |     |     |      |     |     |     |     |     |     |     |     |      |      |
|                  | 3歳            |                      |      |     |     |     |     |      |     |     |     |     |     |     |     |     |      |      |
|                  | 4歳            |                      |      |     |     |     |     |      |     |     |     |     |     |     |     |     |      |      |
|                  | 5歳            |                      |      |     |     |     |     |      |     |     |     |     |     |     |     |     |      |      |
|                  | 6歳            |                      |      |     |     |     |     |      |     |     |     |     |     |     |     |     |      |      |
|                  | 7歳            |                      |      |     |     |     |     |      |     |     |     |     |     |     |     |     |      |      |
|                  | 8歳            |                      |      |     |     |     |     |      |     |     |     |     |     |     |     |     |      |      |
|                  | 9歳            |                      |      |     |     |     |     |      |     |     |     |     |     |     |     |     |      |      |
|                  | 10～14歳        |                      |      |     |     |     |     |      |     |     |     |     |     |     |     |     |      |      |
|                  | 15～19歳        |                      |      |     |     |     |     |      |     |     |     |     |     |     |     |     |      |      |
|                  | 20～29歳        |                      |      |     |     |     |     |      |     |     |     |     |     |     |     |     |      |      |
|                  | 30～39歳        |                      |      |     |     |     |     |      |     |     |     |     |     |     |     |     |      |      |
|                  | 40～49歳        |                      |      |     |     |     |     |      |     |     |     |     |     |     |     |     |      |      |
| 50～59歳           |               |                      |      |     |     |     |     |      |     |     |     |     |     |     |     |     |      |      |
| 60～69歳           |               |                      |      |     |     |     |     |      |     |     |     |     |     |     |     |     |      |      |
| 70歳以上            |               |                      |      |     |     |     |     |      |     |     |     |     |     |     |     |     |      |      |
| 合計               |               |                      |      |     |     |     |     |      |     |     |     |     |     |     |     |     |      |      |
| 流行性<br>角結膜炎      | ～5ヶ月<br>～11ヶ月 |                      |      |     |     |     |     |      |     |     |     |     |     |     |     |     |      |      |
|                  | 1歳            |                      |      |     |     |     | 1   |      |     |     |     |     |     |     |     |     |      | 1    |
|                  | 2歳            |                      |      |     |     |     |     |      |     |     |     |     |     |     |     |     |      |      |
|                  | 3歳            |                      |      |     |     |     |     |      |     |     |     |     |     |     |     |     |      |      |
|                  | 4歳            |                      |      |     |     |     |     |      |     |     |     |     |     |     |     |     |      |      |
|                  | 5歳            |                      |      |     |     |     |     |      |     |     |     |     |     |     |     |     |      |      |
|                  | 6歳            |                      |      |     |     |     |     |      |     |     |     |     |     |     |     |     |      |      |
|                  | 7歳            |                      |      |     |     |     | 1   |      |     |     |     |     |     |     |     |     |      | 1    |
|                  | 8歳            |                      |      |     |     |     |     |      |     |     |     |     |     |     |     |     | 1    | 1    |
|                  | 9歳            |                      |      |     |     |     | 1   |      |     |     |     |     |     |     |     |     | 1    | 1    |
|                  | 10～14歳        |                      |      |     |     |     |     |      | 1   |     |     |     |     |     |     |     | 1    | 2    |
|                  | 15～19歳        |                      |      |     |     |     |     |      |     |     |     |     |     |     |     |     |      |      |
|                  | 20～29歳        |                      |      |     |     |     |     | 1    | 1   |     |     |     |     |     |     |     |      | 2    |
|                  | 30～39歳        |                      |      |     |     |     |     |      |     |     |     |     |     |     |     |     |      |      |
|                  | 40～49歳        |                      |      |     |     |     |     |      | 1   |     |     |     |     |     |     |     |      | 1    |
| 50～59歳           |               |                      |      |     |     |     |     |      |     |     |     |     |     |     |     |     |      |      |
| 60～69歳           |               |                      | 1    |     |     | 1   |     |      |     | 1   |     |     |     |     |     |     | 3    |      |
| 70歳以上            |               |                      |      |     |     |     |     | 1    |     |     |     |     |     |     |     |     | 1    |      |
| 合計               |               |                      | 1    |     |     | 4   | 1   | 4    |     | 1   |     |     |     |     |     | 2   | 13   |      |

- ※ 定点報告(週報)疾患集計表(疾患別・保健所別・年齢層別)のうち、男合計及び女合計の各表は、当「千葉県の感染症情報」のホームページで御覧ください。

URL. <http://www.pref.chiba.lg.jp/eiken/c-idsc/index.html>

- ※ 全国の感染症情報(IDWR)は、国立感染症研究所のホームページで御覧ください。

URL. <http://www.nih.go.jp/niid/ja/from-idsc.html>

千葉県結核・感染症週報 2013年 第3週

発行 千葉県衛生研究所  
千葉県健康福祉部  
千葉県医師会

事務局 千葉県衛生研究所感染症学研究室  
千葉県感染症情報センター  
〒260-8715 千葉市中央区仁戸名町 666-2  
TEL. 043(266)6723 FAX. 043(265)5544

本週報は、感染症の予防及び感染症の患者に対する医療に関する法律に基づくものであり、千葉県内の医療従事者、定点医療機関、県及び千葉市保健所の皆様の御協力を得て、千葉県衛生研究所感染症学研究室内千葉県感染症情報センターにおいて編集したものです。

また、本週報は速報性を重視しておりますので、今後調査などの結果に応じて、若干の変更が生ずることがありますが、その場合には週報上にて訂正させていただきます。

なお、週報の内容について、学術的研究、あるいは公衆衛生活動にかかわる業務以外の目的においては、無断転載を禁じます。