

Chiba Weekly Report

2017

— 第9週 —

2017/2/27~2017/3/5

千葉県結核・感染症週報 (2017年2月分感染症月報含む)

千葉県感染症天気図 2

今週の注目疾患 3-5

インフルエンザ、侵襲性肺炎球菌感染症、流行性角結膜炎

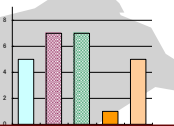

全数報告疾患集計表 6

感染症月報集計表 7



定点報告 (五類感染症)

疾病別グラフ 8-13

〈週報〉RSウイルス感染症・咽頭結膜熱・A群溶血性レンサ球菌咽頭炎・感染性胃腸炎・水痘・手足口病・伝染性紅斑・突発性発しん・百日咳・ヘルパンギーナ・流行性耳下腺炎・インフルエンザ・急性出血性結膜炎・流行性角結膜炎・クラミジア肺炎・細菌性髄膜炎・マイコプラズマ肺炎・無菌性髄膜炎・感染性胃腸炎 (ロタウイルス)

〈月報〉性器クラミジア感染症・性器ヘルペスウイルス感染症・尖圭コンジローマ・淋菌感染症・非クラミジア性非淋菌性尿道炎

疾患別・保健所別・年齢階級別集計表 14-23

〈週報〉RSウイルス感染症・咽頭結膜熱・A群溶血性レンサ球菌咽頭炎・感染性胃腸炎・水痘・手足口病・伝染性紅斑・突発性発しん・百日咳・ヘルパンギーナ・流行性耳下腺炎・インフルエンザ・急性出血性結膜炎・流行性角結膜炎

〈月報〉性器クラミジア感染症・性器ヘルペスウイルス感染症・尖圭コンジローマ・淋菌感染症・非クラミジア性非淋菌性尿道炎 〈男女合計〉〈男性計〉〈女性計〉

定点把握対象の五類感染症

千葉県感染症天気図 2017年 第9週

上段は定点当たり報告数

定点当たり報告数＝報告数/定点医療機関数

下段は報告数

| 定点 | 疾病名 | 流行状況 | コメント | 9週 | 8週 | 7週 | 6週 | 5週 |
|----------|------------------|----------------|----------------------------|---------------|---------------|---------------|---------------|---------------|
| 小児科 | 小児科定点医療機関数 | | | 135 | 135 | 135 | 135 | 135 |
| | RSウイルス感染症 | | | 0.10 14 | 0.08 11 | 0.10 13 | 0.14 19 | 0.11 15 |
| | 咽頭結膜熱 | | | 0.17 23 | 0.20 27 | 0.22 30 | 0.16 21 | 0.16 21 |
| | A群溶血性レンサ球菌咽頭炎 | | 柏市(10.4)、長生(7.5)、香取(6.7) | 3.93 531 | 3.73 503 | 4.04 546 | 3.56 480 | 3.44 465 |
| | 感染性胃腸炎 | | 山武(9.3)、市原(7.6) | 5.16 697 | 5.36 724 | 4.99 674 | 4.40 594 | 4.72 637 |
| | 水痘 | | 柏市(1.1) | 0.39 53 | 0.39 52 | 0.33 45 | 0.18 24 | 0.32 43 |
| | 手足口病 | | | 0.00 0 | 0.01 1 | 0.04 6 | 0.03 4 | 0.14 19 |
| | 伝染性紅斑 | | | 0.01 2 | 0.07 9 | 0.09 12 | 0.11 15 | 0.10 13 |
| | 突発性発しん | | | 0.33 44 | 0.41 56 | 0.36 48 | 0.36 48 | 0.34 46 |
| | 百日咳 | | 20歳以上1例 | 0.01 2 | 0.00 0 | 0.01 1 | 0.00 0 | 0.02 3 |
| | ヘルパンギーナ | | | 0.01 1 | 0.00 0 | 0.01 1 | 0.01 1 | 0.01 1 |
| | 流行性耳下腺炎 | | | 0.20 27 | 0.17 23 | 0.30 41 | 0.24 33 | 0.19 25 |
| | インフルエンザ | インフルエンザ定点医療機関数 | | | 215 | 215 | 215 | 215 |
| インフルエンザ* | | | 松戸(19.6)、印旛(17.3)、柏市(16.9) | 14.19 3051 | 17.94 3857 | 27.02 5809 | 31.85 6848 | 45.27 9734 |
| 眼科 | 眼科定点医療機関数 | | | 35 | 34 | 35 | 35 | 35 |
| | 急性出血性結膜炎 | | | 0.03 1 | 0.00 0 | 0.00 0 | 0.03 1 | 0.06 2 |
| | 流行性角結膜炎 | | 習志野(2.3)、市川(2.0)、海匝(2.0) | 0.94 33 | 0.65 22 | 0.71 25 | 0.71 25 | 0.51 18 |
| 基幹病院 | 基幹定点医療機関数 | | | 9 | 9 | 9 | 9 | 9 |
| | クラミジア肺炎(オウム病を除く) | | | 0.00 0 | 0.00 0 | 0.00 0 | 0.00 0 | 0.00 0 |
| | 細菌性髄膜炎 | | | 0.00 0 | 0.00 0 | 0.00 0 | 0.00 0 | 0.00 0 |
| | マイコプラズマ肺炎 | | 5歳未満1例、5～9歳2例、10～14歳2例 | 0.56 5 | 0.56 5 | 0.33 3 | 0.67 6 | 0.33 3 |
| | 無菌性髄膜炎 | | | 0.00 0 | 0.22 2 | 0.22 2 | 0.11 1 | 0.11 1 |
| | 感染性胃腸炎(ロタウイルス) | | 5歳未満1例、5～9歳1例 | 0.22 2 | 0.00 0 | 0.00 0 | 0.11 1 | 0.11 1 |
| 全数 | 麻しん | | | 0 | 0 | 0 | 0 | 0 |
| | 風しん | | 2月27日診断 | 1 | 0 | 0 | 0 | 0 |

備考

増加 やや増加 変化なし やや減少 減少

※全数届出の項目は、診断日と報告日が異なるため、数字が変動することがあります。

【今週の注目疾患】

インフルエンザ

2017年9週の県全体の定点当たり報告数は、8週の17.94から減少し14.19となった。5週連続で減少している。特にA型の報告数は減少しているが、B型の報告数は増加しており、今後も流行状況に注意が必要である。

保健所別の定点当たり報告数は、16保健所中15保健所管内で減少し、松戸(19.64)、印旛(17.25)、柏市(16.93)、船橋市(16.47)、山武(16.33)、長生(16.29)、海匝(15.43)、市原(14.64)が多い。

2017年9週の年齢群別報告割合は、5～9歳32.2%、10～14歳18.1%、0～4歳16.6%が多く、2016/17シーズン全体では、5～9歳25.8%、10～14歳18.6%、0～4歳15.9%が多かった。

2017年9週の小児科・インフルエンザ定点医療機関の協力による迅速診断結果の報告は、2,965例中A型2,236例(75.4%)、B型715例(24.1%)、A and B型7例(0.2%)、A or B型7例(0.2%)であった。A型の報告数は減少したが、B型の報告数は増加した。2016/17シーズン合計では、60,188例中A型56,679例(94.2%)、B型3,256例(5.4%)、A and B型49例(0.1%)、A or B型204例(0.3%)となった。

平成28年度 今冬のインフルエンザ総合対策について(厚生労働省)
 URL: <http://www.mhlw.go.jp/bunya/kenkou/influenza/index.html>

2016/17シーズン千葉県におけるインフルエンザ型別迅速診断報告数

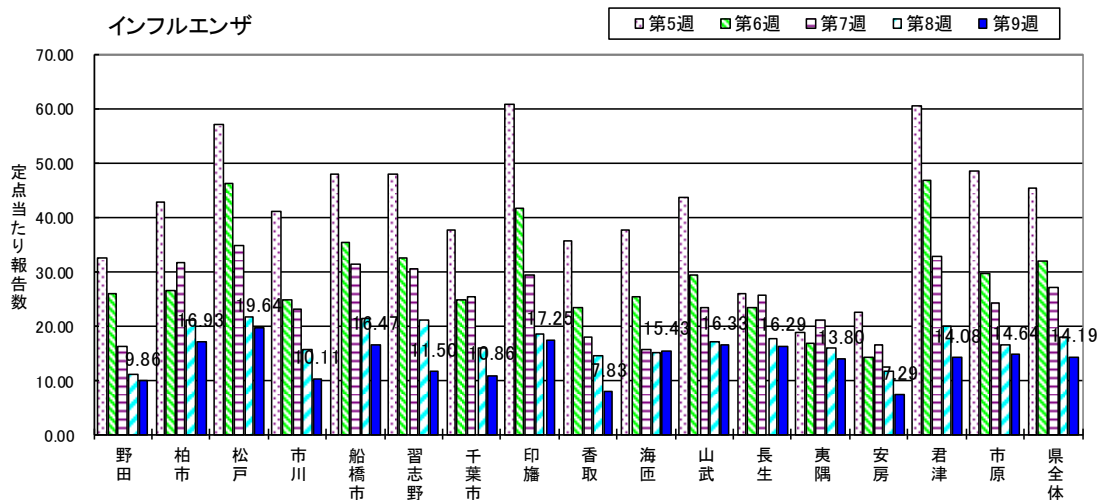
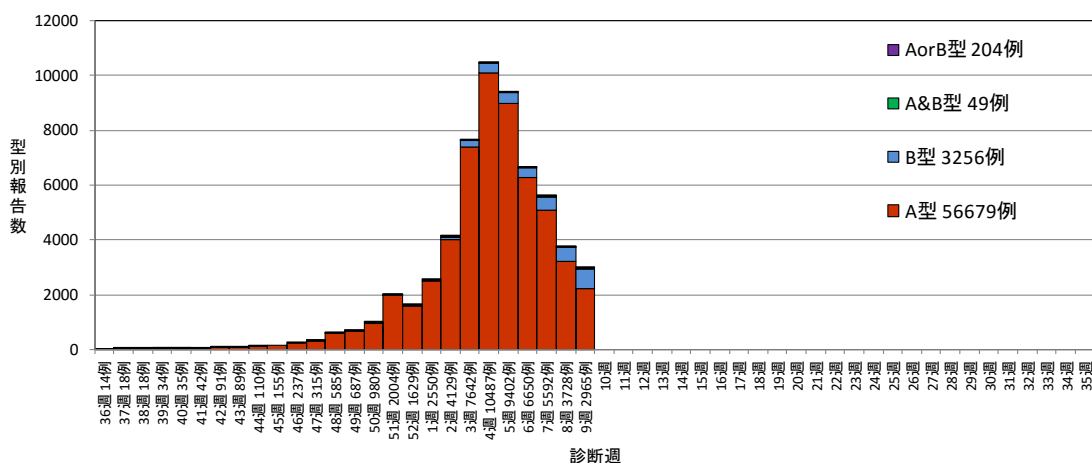

侵襲性肺炎球菌感染症

千葉県の侵襲性肺炎球菌感染症は、2013年14～52週に53例、2014年に66例、2015年に113例、2016年に151例の届出があった。2017年1～9週に45例の届出があり、過去同時期より多くなっているため、2013年14週から2017年9週に届出された428例の発生状況をまとめた。

類型別では、患者423例(98.8%)、感染症死亡者の死体5例(1.2%)であった。

性別は、男性260例(60.7%)、女性168例(39.3%)であった(表)。

年齢群別では、70代105例(24.5%)、60代79例(18.5%)、5歳未満75例(17.5%)、80代61例(14.3%)が多かった(表)。

診断月別届出数を図に示す。

図 2013年14週～2017年9週千葉県の侵襲性肺炎球菌感染症
診断月別届出数 428例



表 2013年14週～2017年9週千葉県の侵襲性肺炎球菌感染症 年別・性別・年齢群別届出数

| | 2013年14～52週 | | 2014年 | | 2015年 | | 2016年 | | 2017年1～9週 | | 合計 | |
|------|-------------|-------|-------|-------|-------|-------|-------|-------|-----------|-------|-----|-------|
| | 届出数 | % | 届出数 | % | 届出数 | % | 届出数 | % | 届出数 | % | 届出数 | % |
| 性別 | | | | | | | | | | | | |
| 男性 | 32 | 60.4 | 41 | 62.1 | 67 | 59.3 | 92 | 60.9 | 28 | 62.2 | 260 | 60.7 |
| 女性 | 21 | 39.6 | 25 | 37.9 | 46 | 40.7 | 59 | 39.1 | 17 | 37.8 | 168 | 39.3 |
| 年齢群 | | | | | | | | | | | | |
| 5歳未満 | 18 | 34.0 | 11 | 16.7 | 17 | 15.0 | 23 | 15.2 | 6 | 13.3 | 75 | 17.5 |
| 5～9歳 | 1 | 1.9 | 0 | 0.0 | 4 | 3.5 | 3 | 2.0 | 1 | 2.2 | 9 | 2.1 |
| 10代 | 1 | 1.9 | 0 | 0.0 | 2 | 1.8 | 4 | 2.6 | 1 | 2.2 | 8 | 1.9 |
| 20代 | 0 | 0.0 | 0 | 0.0 | 1 | 0.9 | 3 | 2.0 | 0 | 0.0 | 4 | 0.9 |
| 30代 | 3 | 5.7 | 2 | 3.0 | 8 | 7.1 | 6 | 4.0 | 2 | 4.4 | 21 | 4.9 |
| 40代 | 1 | 1.9 | 4 | 6.1 | 4 | 3.5 | 14 | 9.3 | 3 | 6.7 | 26 | 6.1 |
| 50代 | 3 | 5.7 | 6 | 9.1 | 7 | 6.2 | 5 | 3.3 | 2 | 4.4 | 23 | 5.4 |
| 60代 | 8 | 15.1 | 16 | 24.2 | 19 | 16.8 | 26 | 17.2 | 10 | 22.2 | 79 | 18.5 |
| 70代 | 10 | 18.9 | 14 | 21.2 | 26 | 23.0 | 43 | 28.5 | 12 | 26.7 | 105 | 24.5 |
| 80代 | 8 | 15.1 | 11 | 16.7 | 17 | 15.0 | 17 | 11.3 | 8 | 17.8 | 61 | 14.3 |
| 90代 | 0 | 0.0 | 2 | 3.0 | 8 | 7.1 | 7 | 4.6 | 0 | 0.0 | 17 | 4.0 |
| 合計 | 53 | 100.0 | 66 | 100.0 | 113 | 100.0 | 151 | 100.0 | 45 | 100.0 | 428 | 100.0 |

症状等は、発熱364例(85.0%)、菌血症274例(64.0%)、肺炎192例(44.9%)、咳144例(33.6%)、意識障害98例(22.9%)、全身倦怠感89例(20.8%)、髄膜炎67例(15.7%)、頭痛54例(12.6%)、嘔吐34例(7.9%)、項部硬直33例(7.7%)、痙攣20例(4.7%)、中耳炎11例(2.6%)、大泉門膨隆2例(0.5%)の記載があった(複数報告あり)。

検査方法では、分離・同定による病原体の検出が421例(血液396例、髄液53例)、病原体抗原の検出が45例、検体から直接のPCR法による病原体遺伝子の検出が15例(血液8例、髄液2例、記載なし6例)であった(複数報告あり)。

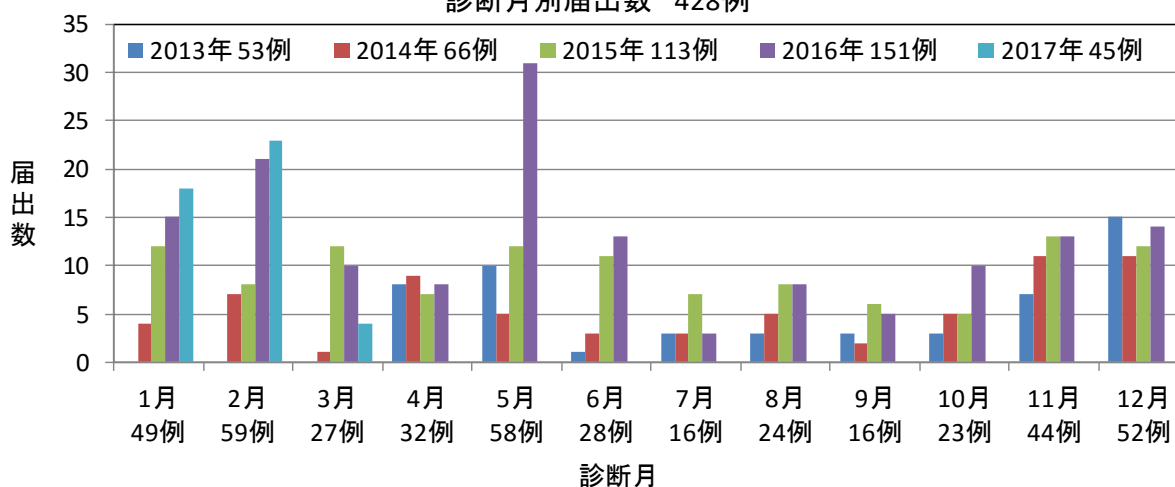
流行性角結膜炎

2017年9週の県全体の定点当たり報告数は、8週の0.65から増加し0.94となった。過去4年の同時期と比較し多くなっており、今後の流行状況に注意が必要である。

保健所別定点当たり報告数は、習志野(2.33)、市川(2.00)、海匝(2.00)、印旛(1.25)、千葉市(1.20)、松戸(1.00)、山武(1.00)が多い。

2017年9週に報告された33例の性別は、男性19例(57.6%)、女性14例(42.4%)で、年齢群別では、30代が11例で33.3%を占めていた。

2013年～2017年9週の年別報告数を、性別、年齢群別に表に示す。



表 2013年～2017年9週千葉県の流行性角結膜炎年別・性別・年齢群別報告数

| | 2013年 | | 2014年 | | 2015年 | | 2016年 | | 2017年 | | 合計 | |
|---------|-------|-------|-------|-------|-------|-------|-------|-------|-------|-------|------|-------|
| | 報告数 | % | 報告数 | % | 報告数 | % | 報告数 | % | 報告数 | % | 報告数 | % |
| 性別 | | | | | | | | | | | | |
| 男性 | 484 | 48.9 | 453 | 52.9 | 711 | 50.2 | 610 | 49.7 | 92 | 43.4 | 2350 | 50.0 |
| 女性 | 506 | 51.1 | 403 | 47.1 | 704 | 49.8 | 617 | 50.3 | 120 | 56.6 | 2350 | 50.0 |
| 年齢群別報告数 | | | | | | | | | | | | |
| 0～5ヶ月 | 4 | 0.4 | 2 | 0.2 | 7 | 0.5 | 5 | 0.4 | 1 | 0.5 | 19 | 0.4 |
| 6～11ヶ月 | 4 | 0.4 | 1 | 0.1 | 13 | 0.9 | 8 | 0.7 | 1 | 0.5 | 27 | 0.6 |
| 1歳 | 25 | 2.5 | 13 | 1.5 | 38 | 2.7 | 33 | 2.7 | 5 | 2.4 | 114 | 2.4 |
| 2歳 | 29 | 2.9 | 12 | 1.4 | 44 | 3.1 | 33 | 2.7 | 8 | 3.8 | 126 | 2.7 |
| 3歳 | 23 | 2.3 | 20 | 2.3 | 48 | 3.4 | 39 | 3.2 | 7 | 3.3 | 137 | 2.9 |
| 4歳 | 18 | 1.8 | 27 | 3.2 | 48 | 3.4 | 37 | 3.0 | 8 | 3.8 | 138 | 2.9 |
| 5歳 | 30 | 3.0 | 16 | 1.9 | 29 | 2.0 | 38 | 3.1 | 6 | 2.8 | 119 | 2.5 |
| 6歳 | 20 | 2.0 | 14 | 1.6 | 31 | 2.2 | 21 | 1.7 | 3 | 1.4 | 89 | 1.9 |
| 7歳 | 23 | 2.3 | 9 | 1.1 | 20 | 1.4 | 15 | 1.2 | 4 | 1.9 | 71 | 1.5 |
| 8歳 | 13 | 1.3 | 9 | 1.1 | 26 | 1.8 | 16 | 1.3 | 1 | 0.5 | 65 | 1.4 |
| 9歳 | 14 | 1.4 | 10 | 1.2 | 23 | 1.6 | 17 | 1.4 | 3 | 1.4 | 67 | 1.4 |
| 10～14歳 | 25 | 2.5 | 21 | 2.5 | 46 | 3.3 | 41 | 3.3 | 5 | 2.4 | 138 | 2.9 |
| 15～19歳 | 39 | 3.9 | 29 | 3.4 | 44 | 3.1 | 34 | 2.8 | 3 | 1.4 | 149 | 3.2 |
| 20代 | 117 | 11.8 | 121 | 14.1 | 156 | 11.0 | 137 | 11.2 | 14 | 6.6 | 545 | 11.6 |
| 30代 | 233 | 23.5 | 188 | 22.0 | 336 | 23.7 | 256 | 20.9 | 53 | 25.0 | 1066 | 22.7 |
| 40代 | 150 | 15.2 | 131 | 15.3 | 188 | 13.3 | 180 | 14.7 | 36 | 17.0 | 685 | 14.6 |
| 50代 | 73 | 7.4 | 93 | 10.9 | 122 | 8.6 | 113 | 9.2 | 14 | 6.6 | 415 | 8.8 |
| 60代 | 111 | 11.2 | 88 | 10.3 | 121 | 8.6 | 120 | 9.8 | 28 | 13.2 | 468 | 10.0 |
| 70歳以上 | 39 | 3.9 | 52 | 6.1 | 75 | 5.3 | 84 | 6.8 | 12 | 5.7 | 262 | 5.6 |
| 合計 | 990 | 100.0 | 856 | 100.0 | 1415 | 100.0 | 1227 | 100.0 | 212 | 100.0 | 4700 | 100.0 |

第9週全数報告疾患集計表

| 一類感染症 | 今週 | 累計(年) |
|-------------|----|-------|
| エボラ出血熱 | 0 | 0 |
| クリミア・コンゴ出血熱 | 0 | 0 |
| 痘そう | 0 | 0 |
| 南米出血熱 | 0 | 0 |
| ペスト | 0 | 0 |
| マールブルグ病 | 0 | 0 |
| ラッサ熱 | 0 | 0 |

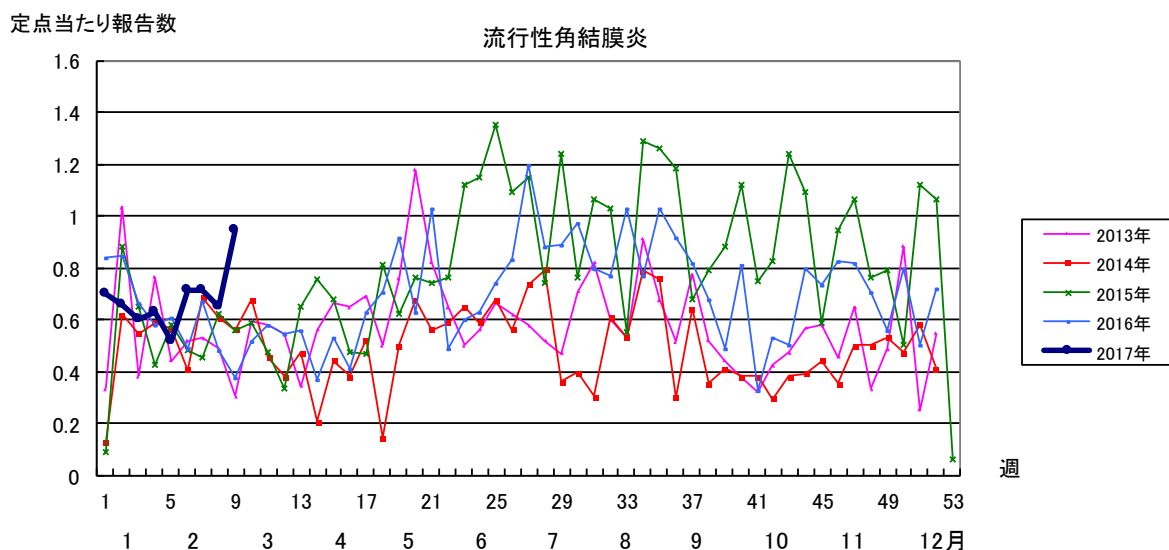
| 二類感染症 | 今週 | 累計(年) |
|------------------|----|-------|
| 急性灰白髄炎 | 0 | 0 |
| 結核 | 9 | 214 |
| ジフテリア | 0 | 0 |
| 重症急性呼吸器症候群(SARS) | 0 | 0 |
| 中東呼吸器症候群(MERS) | 0 | 0 |
| 鳥インフルエンザ(H5N1) | 0 | 0 |
| 鳥インフルエンザ(H7N9) | 0 | 0 |

| 三類感染症 | 今週 | 累計(年) |
|-------------|----|-------|
| コレラ | 0 | 0 |
| 細菌性赤痢 | 0 | 2 |
| 腸管出血性大腸菌感染症 | 0 | 1 |
| 腸チフス | 0 | 0 |
| パラチフス | 0 | 0 |

| 四類感染症(その1) | 今週 | 累計(年) |
|-------------------------|----|-------|
| E型肝炎 | 0 | 6 |
| ウエストナイル熱(ウエストナイル脳炎を含む) | 0 | 0 |
| A型肝炎 | 1 | 2 |
| エキノコックス症 | 0 | 0 |
| 黄熱 | 0 | 0 |
| オウム病 | 0 | 0 |
| オムスク出血熱 | 0 | 0 |
| 回帰熱 | 0 | 0 |
| キャサナル森林病 | 0 | 0 |
| Q熱 | 0 | 0 |
| 狂犬病 | 0 | 0 |
| コクシジオイデス症 | 0 | 0 |
| サル痘 | 0 | 0 |
| ジカウイルス感染症 | 0 | 0 |
| 重症熱性血小板減少症候群(SFTS) | 0 | 0 |
| 腎症候性出血熱 | 0 | 0 |
| 西部ウマ脳炎 | 0 | 0 |
| ダニ媒介脳炎 | 0 | 0 |
| 炭疽 | 0 | 0 |
| チクングニア熱 | 0 | 0 |
| つつが虫病 | 0 | 6 |
| デング熱 | 0 | 1 |
| 東部ウマ脳炎 | 0 | 0 |
| 鳥インフルエンザ(H5N1及びH7N9を除く) | 0 | 0 |
| ニパウイルス感染症 | 0 | 0 |

| 四類感染症(その2) | 今週 | 累計(年) |
|-------------|----|-------|
| 日本紅斑熱 | 0 | 0 |
| 日本脳炎 | 0 | 0 |
| ハンタウイルス肺症候群 | 0 | 0 |
| Bウイルス病 | 0 | 0 |
| 鼻疽 | 0 | 0 |
| ブルセラ症 | 0 | 0 |
| ペネズエラウマ脳炎 | 0 | 0 |
| ヘンドラウイルス感染症 | 0 | 0 |
| 発しんチフス | 0 | 0 |
| ボツリヌス症 | 0 | 0 |
| マラリア | 0 | 1 |
| 野兔病 | 0 | 0 |
| ライム病 | 0 | 0 |
| リッサウイルス感染症 | 0 | 0 |
| リフトバレー熱 | 0 | 0 |
| 類鼻疽 | 0 | 0 |
| レジオネラ症 | 0 | 7 |
| レプトスピラ症 | 0 | 0 |
| ロッキー山紅斑熱 | 0 | 0 |

| 五類感染症(全数) | 今週 | 累計(年) |
|---|----|-------|
| アメーバ赤痢 | 1 | 7 |
| ウイルス性肝炎(E型肝炎及びA型肝炎を除く) | 0 | 2 |
| カルバペネム耐性腸内細菌科細菌感染症 | 1 | 13 |
| 急性脳炎(ウエストナイル脳炎、西部ウマ脳炎、ダニ媒介脳炎、東部ウマ脳炎、日本脳炎、ペネズエラウマ脳炎及びリフトバレー熱を除く) | 0 | 18 |
| クリプトスポリジウム症 | 0 | 0 |
| クロイツフェルト・ヤコブ病 | 0 | 0 |
| 劇症型溶血性レンサ球菌感染症 | 0 | 1 |
| 後天性免疫不全症候群 | 2 | 7 |
| ジアルジア症 | 0 | 1 |
| 侵襲性インフルエンザ菌感染症 | 1 | 1 |
| 侵襲性髄膜炎菌感染症 | 0 | 1 |
| 侵襲性肺炎球菌感染症 | 7 | 45 |
| 水痘(入院例) | 0 | 1 |
| 先天性風しん症候群 | 0 | 0 |
| 梅毒 | 3 | 22 |
| 播種性クリプトコックス症 | 0 | 0 |
| 破傷風 | 0 | 0 |
| バンコマイシン耐性黄色ブドウ球菌感染症 | 0 | 0 |
| バンコマイシン耐性腸球菌感染症 | 0 | 0 |
| 風しん | 1 | 1 |
| 麻しん | 0 | 0 |
| 薬剤耐性アシネトバクター感染症 | 0 | 1 |

| 新型インフルエンザ等感染症 | 今週 | 累計(年) |
|---------------|----|-------|
| 新型インフルエンザ | 0 | 0 |
| 再興型インフルエンザ | 0 | 0 |

月報集計表 2017年 2月

上段は定点当たり報告数
下段は報告数

性感染症(STD)

| 疾 病 名 | 2月 | | | 1月 | 12月 | 11月 |
|------------------|------------|------------|------------|------------|------------|------------|
| | 男 | 女 | 合計 | 合計 | 合計 | 合計 |
| 性感染症(STD)定点医療機関数 | 44 | | | 44 | 43 | 44 |
| 性器クラミジア感染症 | 0.66 29 | 0.95 42 | 1.61 71 | 1.34 59 | 1.63 70 | 1.36 60 |
| 性器ヘルペスウイルス感染症 | 0.23 10 | 0.66 29 | 0.89 39 | 0.80 35 | 0.65 28 | 0.43 19 |
| 尖圭コンジローマ | 0.14 6 | 0.16 7 | 0.30 13 | 0.23 10 | 0.21 9 | 0.20 9 |
| 淋菌感染症 | 0.48 21 | 0.07 3 | 0.55 24 | 0.43 19 | 0.65 28 | 0.66 29 |
| 非クラミジア性非淋菌性尿道炎 | 1.16 51 | 0.02 1 | 1.18 52 | 1.27 56 | 1.19 51 | 1.34 59 |

備考

上段は定点当たり報告数
下段は報告数

薬剤耐性菌感染症

| 疾 病 名 | 2月 | 1月 | 12月 | 11月 |
|-------------------|------------|------------|------------|------------|
| 基幹定点医療機関数 | 9 | 9 | 9 | 9 |
| メチシリン耐性黄色ブドウ球菌感染症 | 2.78 25 | 4.67 42 | 2.56 23 | 2.33 21 |
| ペニシリン耐性肺炎球菌感染症 | 1.00 9 | 1.33 12 | 1.11 10 | 0.78 7 |
| 薬剤耐性緑膿菌感染症 | 0.00 0 | 0.00 0 | 0.11 1 | 0.00 0 |

備考

全数報告疾患集計表(動物由来感染症)

| 感染症の名称及び動物の種類 | 2月の報告数 | 2017年累計 |
|---|--------|---------|
| エボラ出血熱のサル | 0 | 0 |
| マールブルグ病のサル | 0 | 0 |
| ペストのプレーリードッグ | 0 | 0 |
| 重症急性呼吸器症候群(病原体がSARSコロナウイルスであるものに限る)のイタチアナグマ、タヌキ、ハクビシン | 0 | 0 |
| 細菌性赤痢のサル | 0 | 0 |
| ウエストナイル熱の鳥類 | 0 | 0 |
| エキノコックス症の犬 | 0 | 0 |
| 結核のサル | 0 | 0 |
| 鳥インフルエンザ(H5N1又はH7N9)の鳥類 | 0 | 0 |
| 中東呼吸器症候群(病原体がMERSコロナウイルスであるものに限る)のヒトコブラクダ | 0 | 0 |

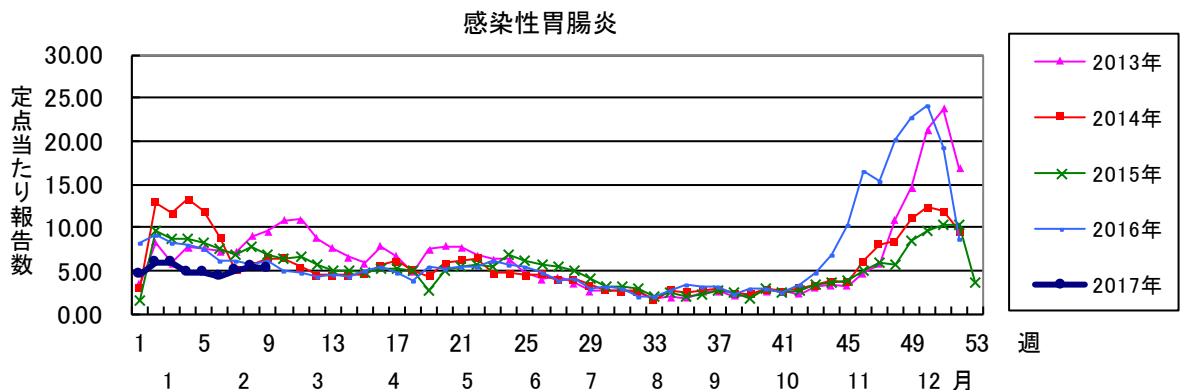
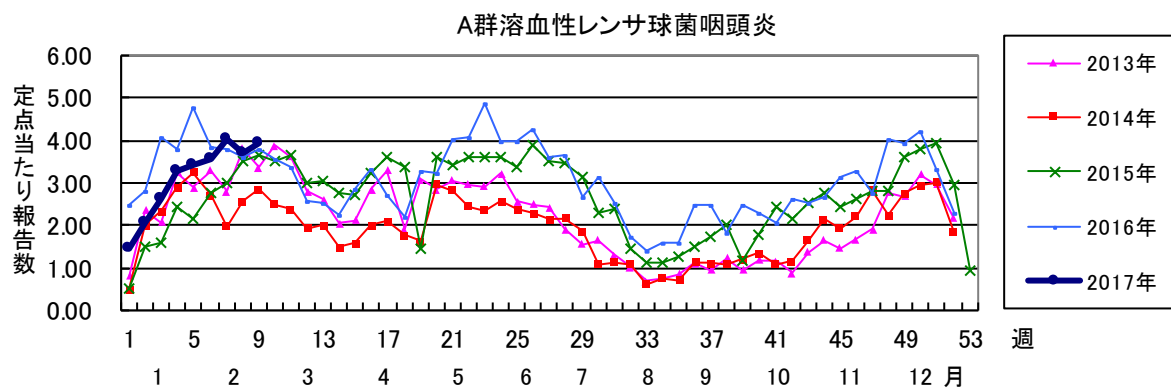
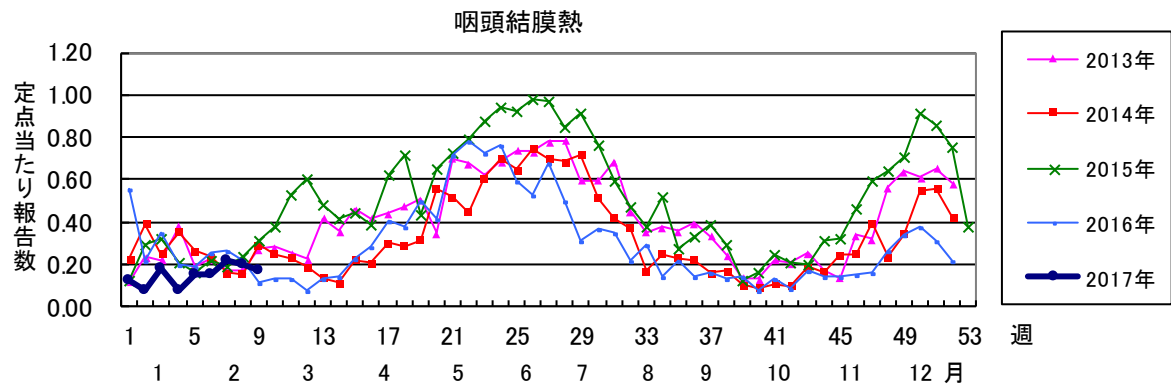
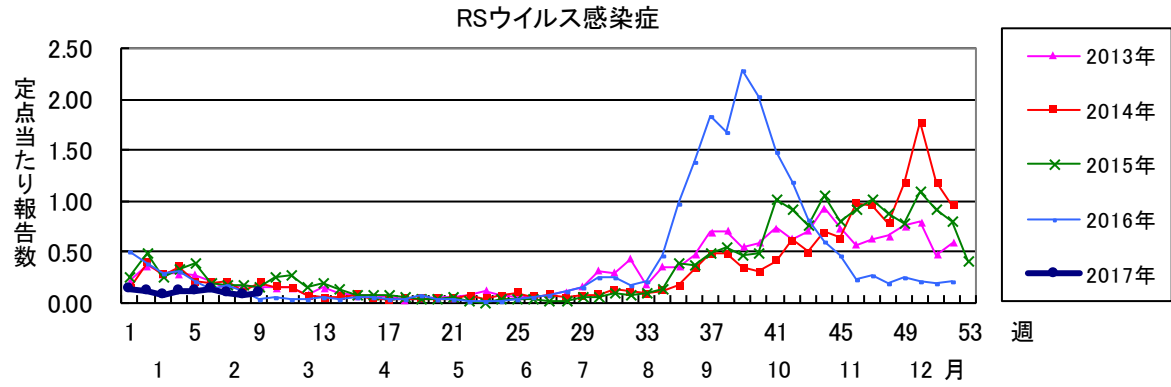

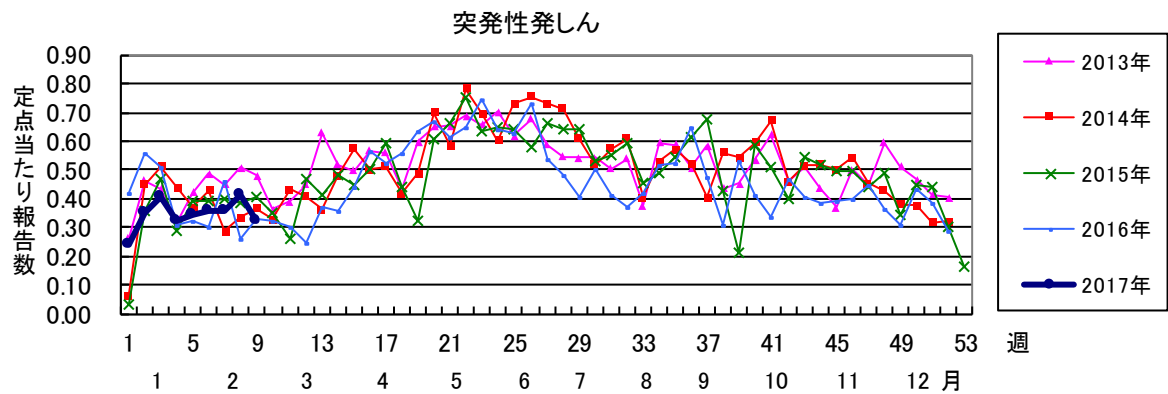
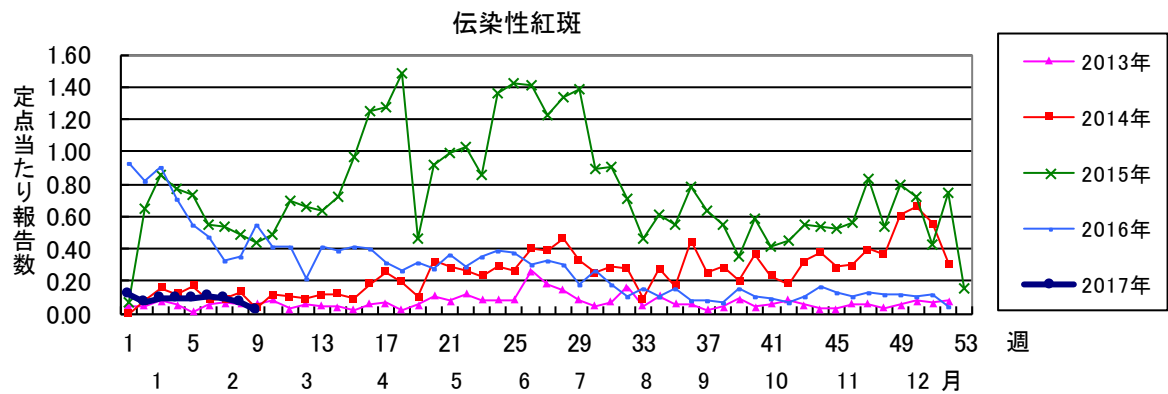
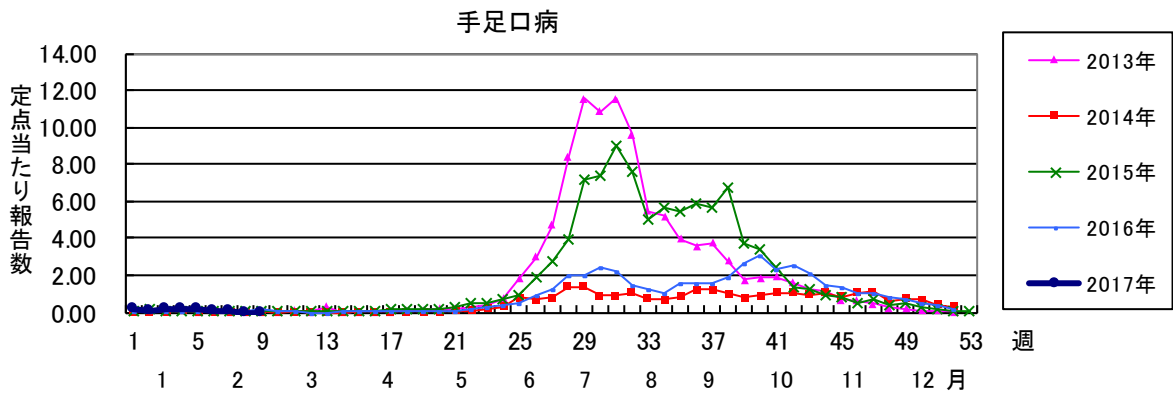
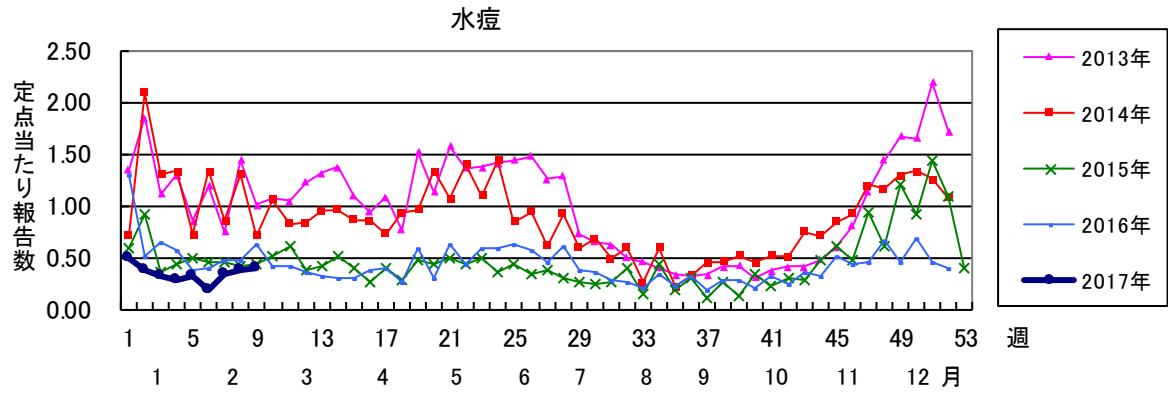

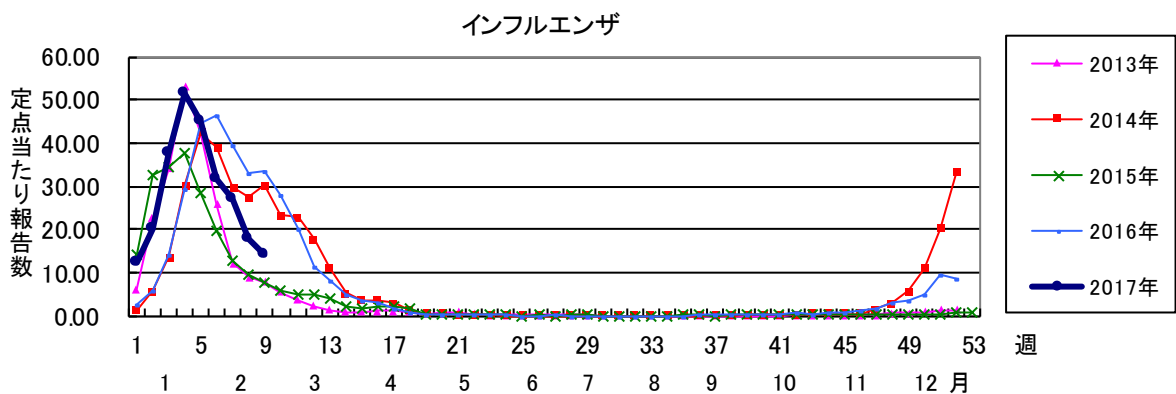
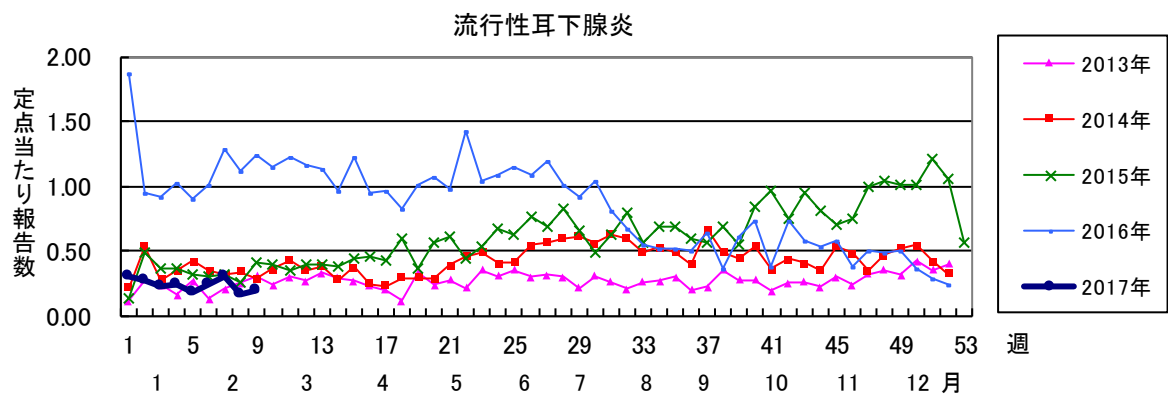
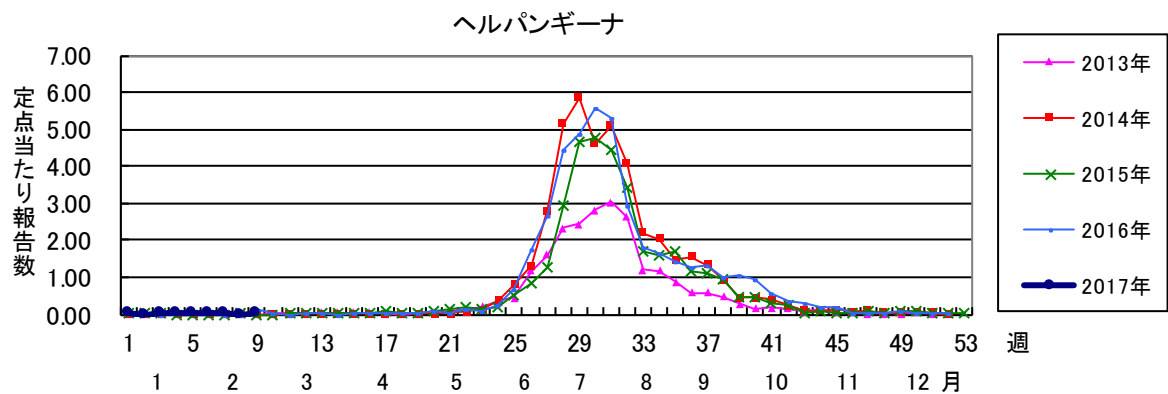
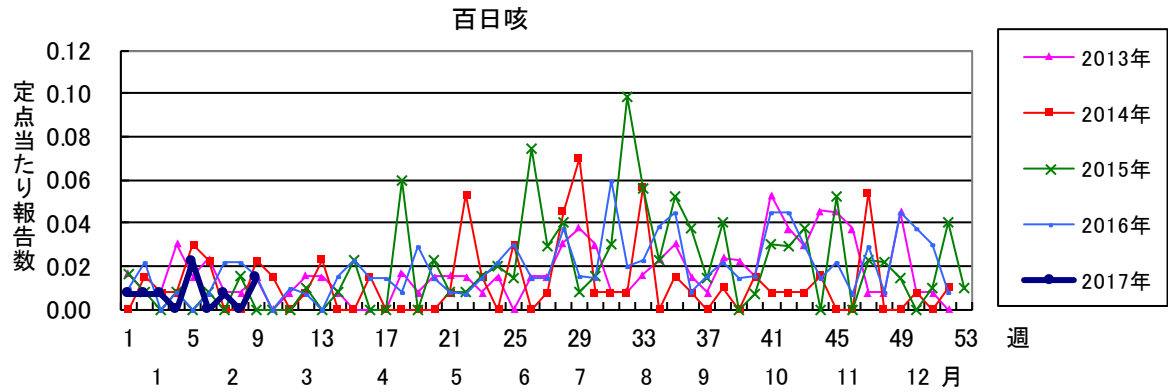

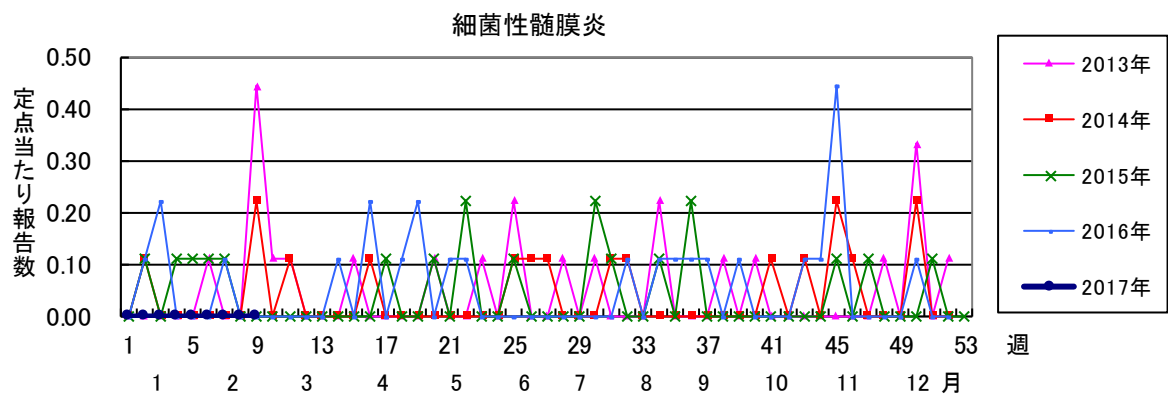
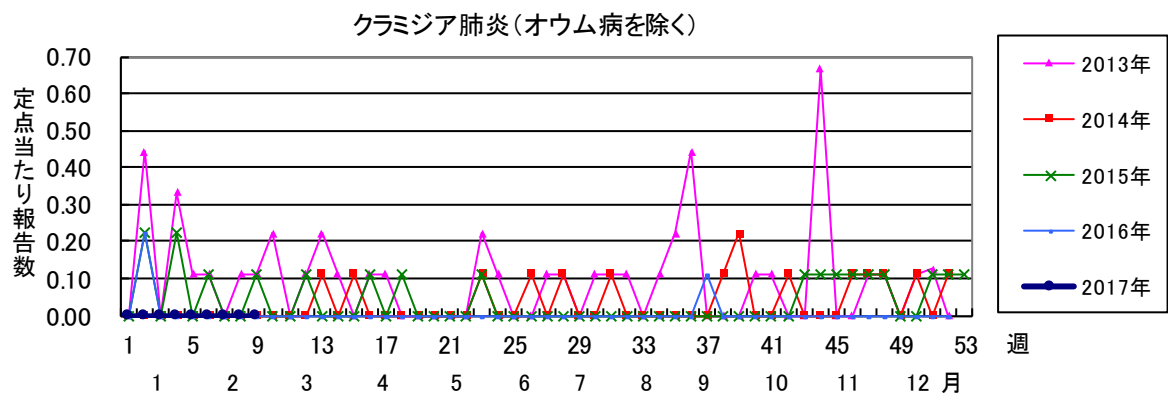
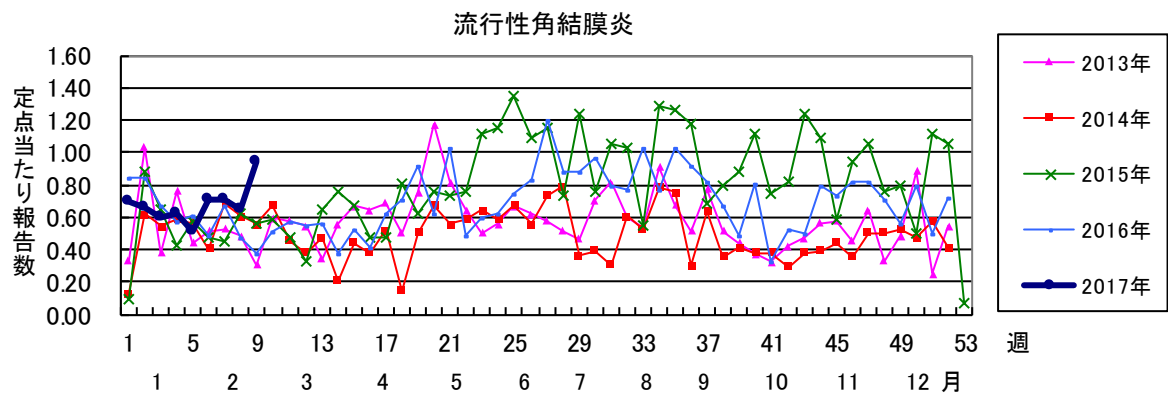
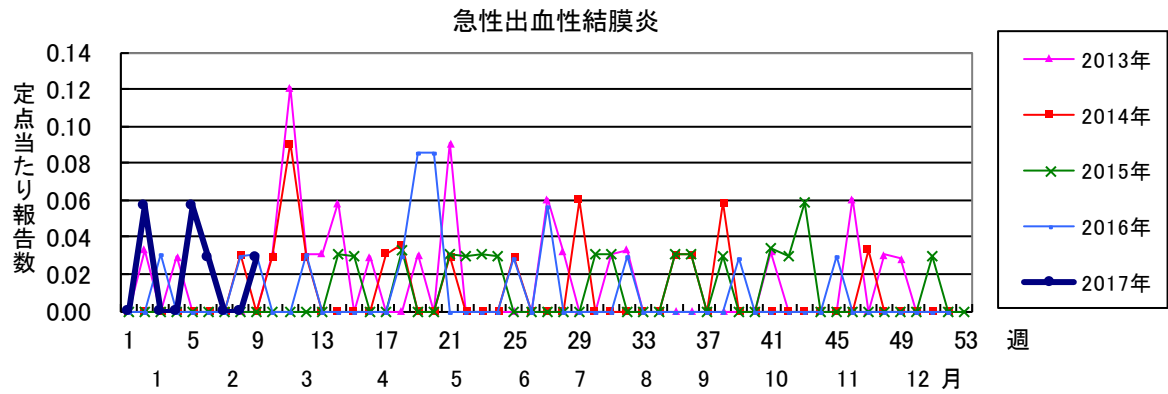

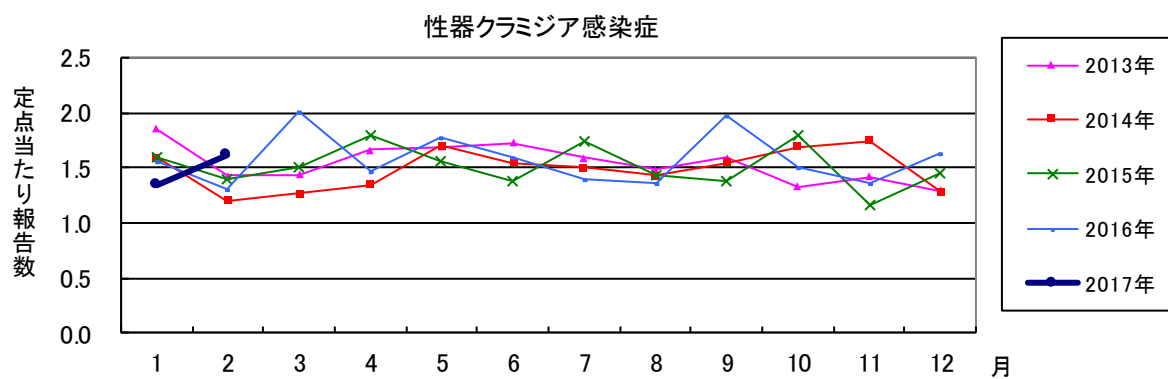
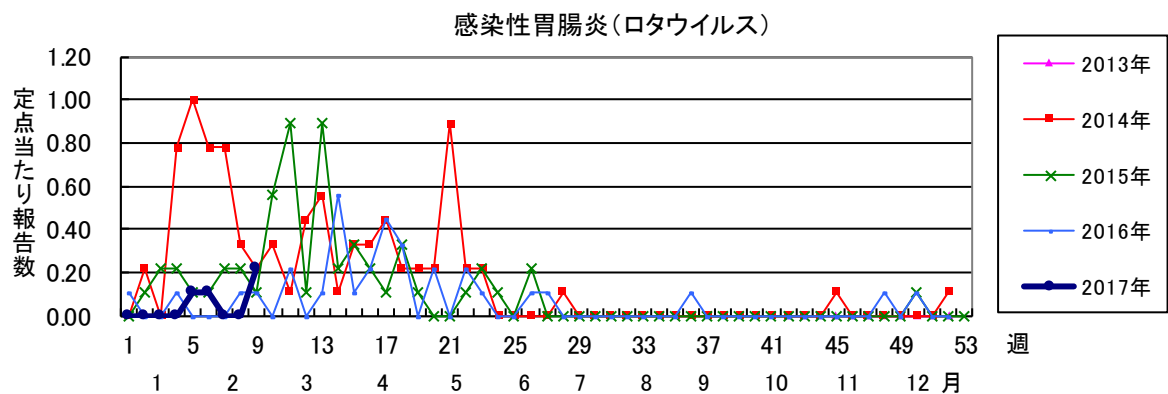
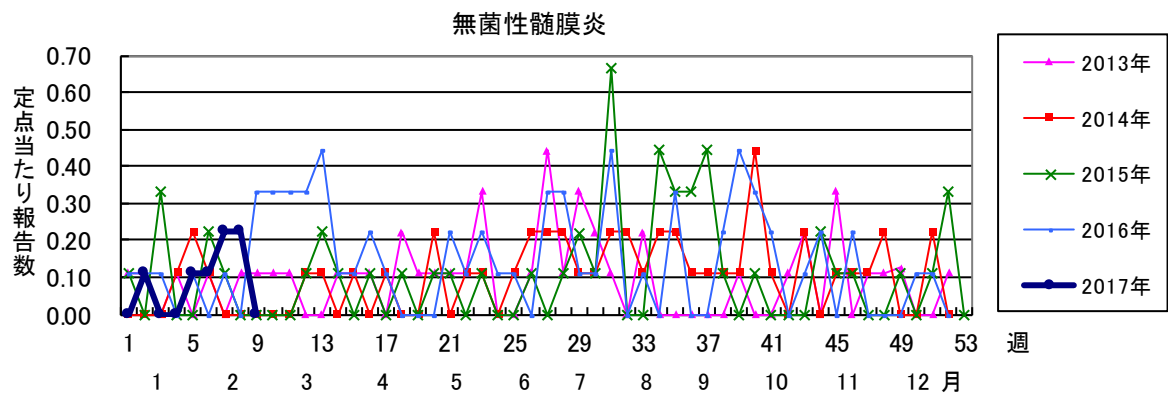
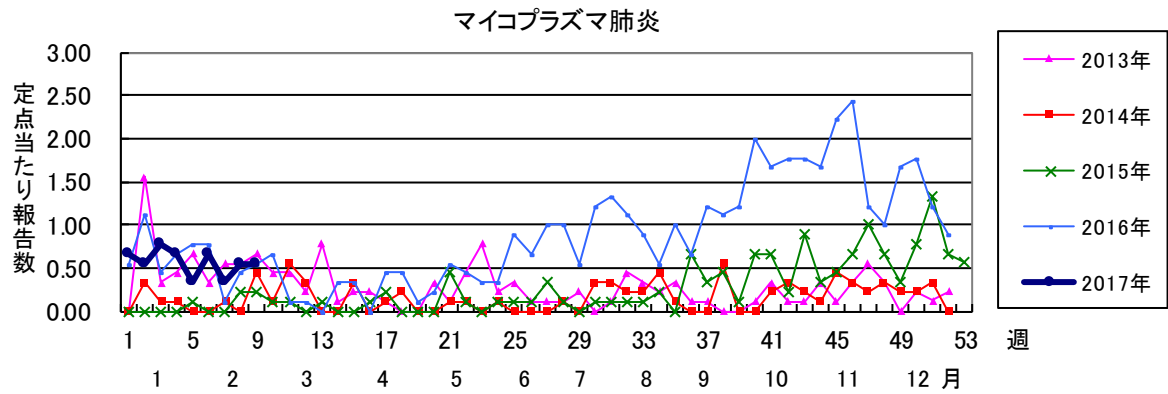

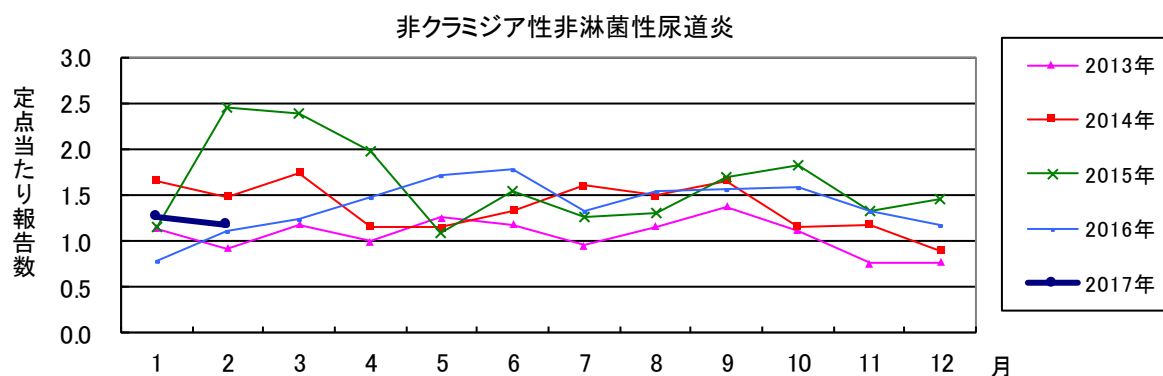
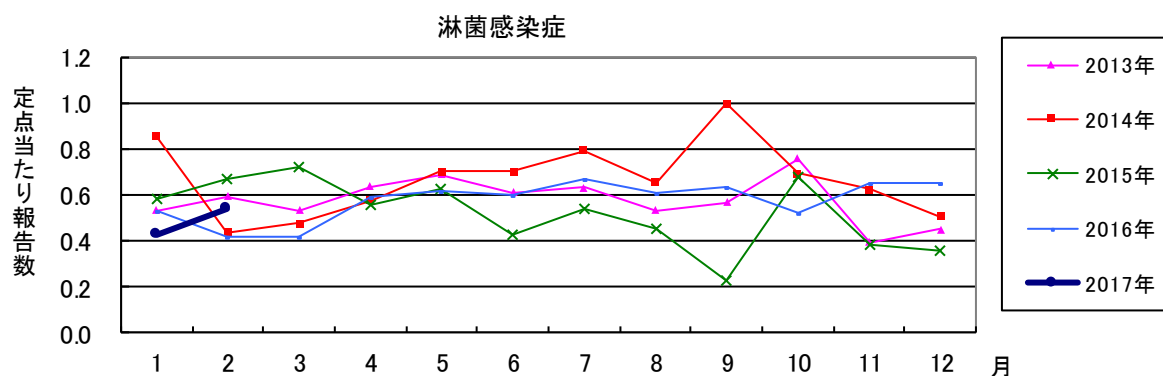
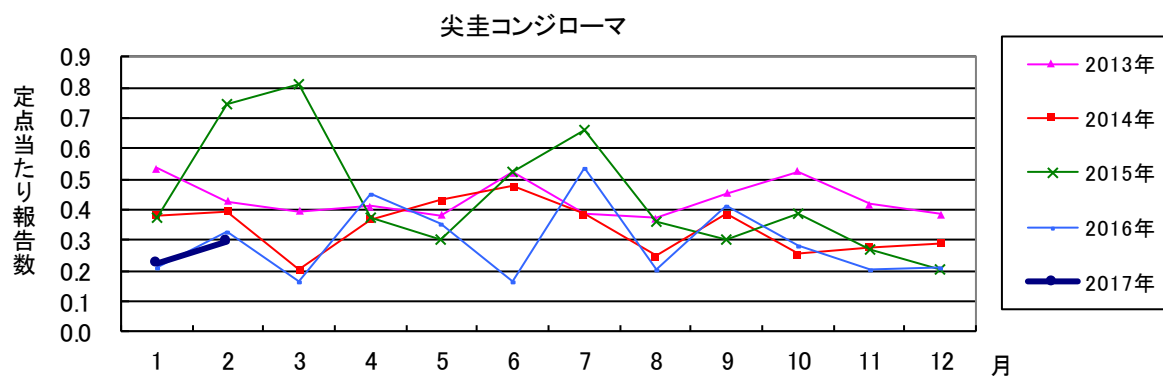
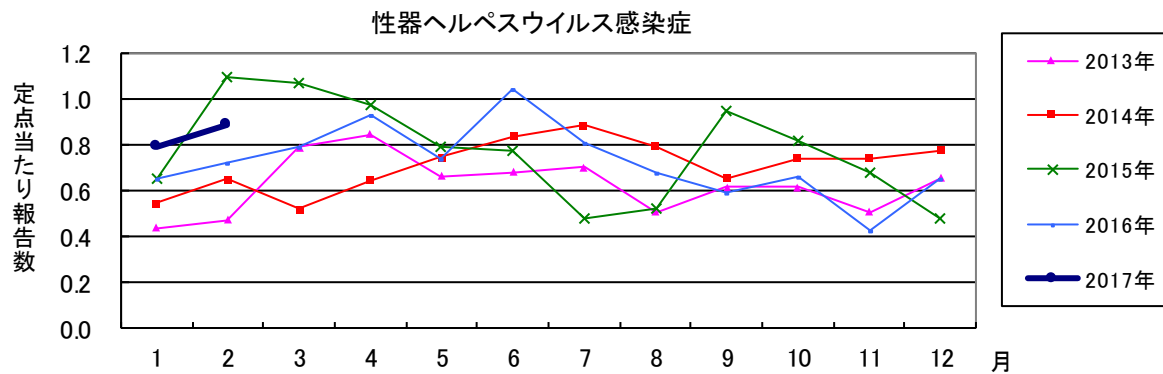

| 2017年 第9週 | | 保健所別、年齢群別報告数(男女合計) | | | | | | | | | | | | | | No.1 | | | |
|---------------|--------|--------------------|----|----|----|----|----|----|----|----|----|----|----|----|----|------|-----|-----|---|
| | | 野 | 柏 | 松 | 市 | 船 | 習 | 千 | 印 | 香 | 海 | 山 | 長 | 夷 | 安 | 君 | 市 | 合 | |
| | | 田 | 市 | 戸 | 川 | 橋 | 志 | 葉 | 旛 | 取 | 匝 | 武 | 生 | 隅 | 房 | 津 | 原 | 計 | |
| 小児科定点数 | | 4 | 9 | 16 | 12 | 11 | 10 | 18 | 16 | 3 | 4 | 6 | 4 | 3 | 4 | 8 | 7 | 135 | |
| RSウイルス感染症 | ～5ヶ月 | | 1 | | | | | | | | | | | | | | | 1 | |
| | ～11ヶ月 | | | | 1 | 1 | 1 | | 2 | | | | | | | | | 5 | |
| | 1歳 | | | 3 | | | 1 | | | | | | | | | | | 4 | |
| | 2歳 | 1 | | 1 | | | | | | | | | | | | | | 2 | |
| | 3歳 | | | 2 | | | | | | | | | | | | | | 2 | |
| | 4歳 | | | | | | | | | | | | | | | | | | |
| | 5歳 | | | | | | | | | | | | | | | | | | |
| | 6歳 | | | | | | | | | | | | | | | | | | |
| | 7歳 | | | | | | | | | | | | | | | | | | |
| | 8歳 | | | | | | | | | | | | | | | | | | |
| | 9歳 | | | | | | | | | | | | | | | | | | |
| | 10～14歳 | | | | | | | | | | | | | | | | | | |
| 15～19歳 | | | | | | | | | | | | | | | | | | | |
| 20歳以上 | | | | | | | | | | | | | | | | | | | |
| 合計 | | 1 | 1 | 6 | 1 | 1 | 2 | | 2 | | | | | | | | 14 | | |
| 咽頭結膜熱 | ～5ヶ月 | | | 2 | | | | | | | | | | | | | | 2 | |
| | ～11ヶ月 | | | | | | | | | | | | | | | | | | |
| | 1歳 | | | 1 | | 2 | 1 | | | | | | | | | | | 4 | |
| | 2歳 | 1 | | 1 | | | | 1 | | | | | | | | | | 3 | |
| | 3歳 | | 1 | 1 | 1 | 3 | | | | | | | | | | | | 6 | |
| | 4歳 | | | 1 | | | | | | | | | | | | | | 1 | |
| | 5歳 | | | 1 | | 1 | 1 | 1 | | | | | | | 1 | | | 5 | |
| | 6歳 | | | | | | | | | | | | | | | | | | |
| | 7歳 | | | 1 | | | | | | | | | | | | | | | 1 |
| | 8歳 | | | | | 1 | | | | | | | | | | | | | 1 |
| | 9歳 | | | | | | | | | | | | | | | | | | |
| | 10～14歳 | | | | | | | | | | | | | | | | | | |
| 15～19歳 | | | | | | | | | | | | | | | | | | | |
| 20歳以上 | | | | | | | | | | | | | | | | | | | |
| 合計 | | 1 | 1 | 8 | 1 | 7 | 2 | 2 | | | | | | | 1 | | 23 | | |
| A群溶血性レンサ球菌咽頭炎 | ～5ヶ月 | | | | | | | | | | | | | | | | | | |
| | ～11ヶ月 | | 1 | | | | | | | | | | | | | 1 | | 2 | |
| | 1歳 | | | 5 | | | | | 1 | | | | | | | 3 | | 9 | |
| | 2歳 | | 2 | 5 | 1 | 3 | 1 | 3 | 3 | 1 | | 1 | 2 | | | 3 | | 25 | |
| | 3歳 | 1 | 8 | 6 | 1 | 3 | 2 | 6 | 5 | | 1 | 3 | 2 | | | 2 | | 40 | |
| | 4歳 | 1 | 8 | 7 | 3 | 7 | 3 | 4 | 2 | 2 | 2 | | 1 | 3 | | 2 | 1 | 46 | |
| | 5歳 | | 8 | 15 | 1 | 6 | 3 | 5 | 8 | 1 | 1 | 3 | 1 | 2 | | 1 | | 55 | |
| | 6歳 | 1 | 6 | 10 | 2 | 10 | 5 | 4 | 16 | 1 | | 4 | 2 | 3 | | 4 | 2 | 70 | |
| | 7歳 | | 11 | 7 | 2 | 8 | 4 | 7 | 11 | 2 | 2 | | 1 | | | 3 | | 58 | |
| | 8歳 | 1 | 8 | 6 | 1 | 9 | 2 | 2 | 5 | 6 | 1 | | 3 | 1 | | 4 | | 49 | |
| | 9歳 | 3 | 17 | 5 | | 3 | 2 | 2 | 8 | 2 | 1 | | 1 | 1 | | 1 | 1 | 47 | |
| | 10～14歳 | 2 | 20 | 5 | 3 | 18 | 6 | 6 | 9 | 2 | | 4 | 9 | 1 | | 7 | 1 | 93 | |
| 15～19歳 | 1 | 2 | | 1 | 1 | | | | | | 1 | 2 | | | 1 | | 9 | | |
| 20歳以上 | 1 | 3 | | | | | 3 | 7 | 3 | | 1 | 6 | 2 | | 2 | | 28 | | |
| 合計 | | 11 | 94 | 71 | 15 | 68 | 28 | 42 | 75 | 20 | 8 | 17 | 30 | 13 | 34 | 5 | 531 | | |
| 感染性胃腸炎 | ～5ヶ月 | | | | | | 1 | | | | | | | | | | 1 | 2 | |
| | ～11ヶ月 | | 1 | 12 | 3 | 1 | 2 | 7 | 2 | | 1 | | | | | 1 | | 30 | |
| | 1歳 | 1 | 5 | 19 | 11 | 11 | 5 | 14 | 13 | 2 | 2 | 1 | 2 | | | | 9 | 95 | |
| | 2歳 | | 3 | 13 | 16 | 7 | 7 | 12 | 8 | 1 | 3 | 3 | | | | | 9 | 82 | |
| | 3歳 | | 6 | 11 | 8 | 15 | 1 | 7 | 7 | | 2 | 5 | 2 | | 1 | 3 | | 68 | |
| | 4歳 | 1 | 4 | 6 | 7 | 5 | 6 | 11 | 12 | | 1 | 7 | 1 | | | 1 | 5 | 67 | |
| | 5歳 | 1 | 6 | 7 | 6 | 6 | 3 | 8 | 15 | | 2 | 4 | 2 | | | 2 | 4 | 66 | |
| | 6歳 | | 3 | 3 | 9 | 1 | 2 | 6 | 9 | | 4 | 3 | 1 | | 1 | 2 | 2 | 46 | |
| | 7歳 | 1 | | 4 | 3 | 3 | | 4 | 8 | | 2 | 3 | | | | 1 | 4 | 33 | |
| | 8歳 | | 1 | 6 | 7 | 1 | | 5 | 5 | | 1 | 2 | | | | 2 | 1 | 31 | |
| | 9歳 | | 2 | 2 | 2 | 3 | 1 | 1 | 2 | 1 | 2 | 3 | | | | 1 | 1 | 21 | |
| | 10～14歳 | 1 | 1 | 1 | 1 | 9 | 4 | 14 | 6 | 2 | 3 | 6 | 2 | 1 | 1 | 2 | 3 | 57 | |
| 15～19歳 | | 4 | 1 | 3 | 1 | | 2 | 3 | | 2 | 1 | | | 1 | 3 | 3 | 24 | | |
| 20歳以上 | | 9 | 3 | 8 | 2 | 2 | 4 | 4 | 1 | 3 | 18 | 4 | | | 6 | 11 | 75 | | |
| 合計 | | 5 | 45 | 88 | 84 | 65 | 34 | 95 | 94 | 7 | 28 | 56 | 14 | 1 | 4 | 24 | 53 | 697 | |

| 2017年 第9週 | | 保健所別、年齢群別報告数(男女合計) | | | | | | | | | | | | | | | No.2 | | |
|-----------|--------|--------------------|---|----|----|----|----|----|----|---|---|---|---|---|---|---|------|-----|---|
| | | 野 | 柏 | 松 | 市 | 船 | 習 | 千 | 印 | 香 | 海 | 山 | 長 | 夷 | 安 | 君 | 市 | 合 | |
| | | 田 | 市 | 戸 | 川 | 橋 | 志 | 葉 | 旛 | 取 | 匝 | 武 | 生 | 隅 | 房 | 津 | 原 | 計 | |
| 小児科定点数 | | 4 | 9 | 16 | 12 | 11 | 10 | 18 | 16 | 3 | 4 | 6 | 4 | 3 | 4 | 8 | 7 | 135 | |
| 水痘 | ～5ヶ月 | | | | 1 | | | | | | | | | | | | | 1 | |
| | ～11ヶ月 | | 1 | | | | | | | | | | | | | | | 1 | |
| | 1歳 | | | | | | | | 1 | | | | | | | | | 1 | |
| | 2歳 | | 1 | | 1 | 2 | | | | | | | | | | 1 | | 5 | |
| | 3歳 | | 1 | 2 | | | | | | | | | 1 | | | | | 4 | |
| | 4歳 | | | | 2 | | | | 1 | | | | | | | | | 3 | |
| | 5歳 | | 3 | | | | | | 1 | | | | | 1 | | | | 5 | |
| | 6歳 | | 2 | | 1 | 2 | 1 | | | 1 | | | | 1 | | | 1 | 9 | |
| | 7歳 | | 2 | | 1 | 1 | | | 2 | | | 1 | 1 | | | | | 9 | |
| | 8歳 | | | 1 | 3 | | | | | 2 | | | | 1 | | | | 8 | |
| | 9歳 | | | | | | | | | | | | | | | | | 1 | |
| | 10～14歳 | | | | | 1 | | | | 1 | | | | 1 | | | | 3 | |
| | 15～19歳 | | | | | | | | | | | | | | | | | | |
| 20歳以上 | | | | 1 | | | | | | | | | | | | | | 1 | |
| 合計 | | 10 | 3 | 10 | 6 | 1 | 3 | 6 | | 1 | 3 | 3 | | | 2 | 5 | 53 | | |
| 手足口病 | ～5ヶ月 | | | | | | | | | | | | | | | | | | |
| | ～11ヶ月 | | | | | | | | | | | | | | | | | | |
| | 1歳 | | | | | | | | | | | | | | | | | | |
| | 2歳 | | | | | | | | | | | | | | | | | | |
| | 3歳 | | | | | | | | | | | | | | | | | | |
| | 4歳 | | | | | | | | | | | | | | | | | | |
| | 5歳 | | | | | | | | | | | | | | | | | | |
| | 6歳 | | | | | | | | | | | | | | | | | | |
| | 7歳 | | | | | | | | | | | | | | | | | | |
| | 8歳 | | | | | | | | | | | | | | | | | | |
| | 9歳 | | | | | | | | | | | | | | | | | | |
| | 10～14歳 | | | | | | | | | | | | | | | | | | |
| | 15～19歳 | | | | | | | | | | | | | | | | | | |
| 20歳以上 | | | | | | | | | | | | | | | | | | | |
| 合計 | | | | | | | | | | | | | | | | | | | |
| 伝染性紅斑 | ～5ヶ月 | | | | | | | | | | | | | | | | | | |
| | ～11ヶ月 | | | | | | | | | | | | | | | | | | |
| | 1歳 | | | | | | | | | | | | | | | | | | |
| | 2歳 | | | | | | | | | | | | | | | | | | |
| | 3歳 | | | | | | | | | | | | | | | | | | |
| | 4歳 | | | | | | | | | | | | | | | | | | |
| | 5歳 | | 1 | | | | | | | | | | | | | | | 1 | |
| | 6歳 | | | | | | | | | | | | | | | | | | |
| | 7歳 | | | | | | | | | | | | | | | | | | |
| | 8歳 | | | | | | | | 1 | | | | | | | | | | 1 |
| | 9歳 | | | | | | | | | | | | | | | | | | |
| | 10～14歳 | | | | | | | | | | | | | | | | | | |
| | 15～19歳 | | | | | | | | | | | | | | | | | | |
| 20歳以上 | | | | | | | | | | | | | | | | | | | |
| 合計 | | 1 | | | | | | 1 | | | | | | | | | 2 | | |
| 突発性発しん | ～5ヶ月 | | 1 | | | | | | | | | | | | | | | 1 | |
| | ～11ヶ月 | | | 1 | 1 | 1 | 1 | 2 | 1 | | | 1 | | | | | 1 | 9 | |
| | 1歳 | | 1 | 2 | 3 | 3 | 4 | 7 | 3 | | 1 | | | | | | 1 | 25 | |
| | 2歳 | 1 | 1 | | | 1 | 1 | | 2 | | | | | | | | | 6 | |
| | 3歳 | | | | | 1 | | | | | | | | | | | | 1 | |
| | 4歳 | | 1 | | | | | | | | | | | | | | | 1 | |
| | 5歳 | | | | | | | | | | | | | | | | | | |
| | 6歳 | | | | | | | | | | | | | | | | | | |
| | 7歳 | | | | | | | | | | | | | | | | 1 | 1 | |
| | 8歳 | | | | | | | | | | | | | | | | | | |
| | 9歳 | | | | | | | | | | | | | | | | | | |
| | 10～14歳 | | | | | | | | | | | | | | | | | | |
| | 15～19歳 | | | | | | | | | | | | | | | | | | |
| 20歳以上 | | | | | | | | | | | | | | | | | | | |
| 合計 | | 1 | 4 | 3 | 4 | 6 | 6 | 9 | 6 | | 1 | 1 | | | | 3 | 44 | | |

| 2017年 第9週 | | 保健所別、年齢群別報告数(男女合計) | | | | | | | | | | | | | No.3 | | | |
|-----------|--------|--------------------|---|----|----|----|----|----|----|---|---|---|---|---|------|---|---|-----|
| | | 野 | 柏 | 松 | 市 | 船 | 習 | 千 | 印 | 香 | 海 | 山 | 長 | 夷 | 安 | 君 | 市 | 合 |
| | | 田 | 市 | 戸 | 川 | 橋 | 志 | 葉 | 旛 | 取 | 匝 | 武 | 生 | 隅 | 房 | 津 | 原 | 計 |
| 小児科定点数 | | 4 | 9 | 16 | 12 | 11 | 10 | 18 | 16 | 3 | 4 | 6 | 4 | 3 | 4 | 8 | 7 | 135 |
| 百日咳 | ～5ヶ月 | | | | | | | | | | | | | | | | | |
| | ～11ヶ月 | | | | | | | | | | | | | | | | | |
| | 1歳 | | | | | | | | 1 | | | | | | | | | 1 |
| | 2歳 | | | | | | | | | | | | | | | | | |
| | 3歳 | | | | | | | | | | | | | | | | | |
| | 4歳 | | | | | | | | | | | | | | | | | |
| | 5歳 | | | | | | | | | | | | | | | | | |
| | 6歳 | | | | | | | | | | | | | | | | | |
| | 7歳 | | | | | | | | | | | | | | | | | |
| | 8歳 | | | | | | | | | | | | | | | | | |
| | 9歳 | | | | | | | | | | | | | | | | | |
| | 10～14歳 | | | | | | | | | | | | | | | | | |
| | 15～19歳 | | | | | | | | | | | | | | | | | |
| 20歳以上 | | | | | | | | | | | | | | | | | 1 | |
| 合計 | | | | | | | | | 1 | | | | | | | | 1 | 2 |
| ヘルパンギーナ | ～5ヶ月 | | | | | | | | | | | | | | | | | |
| | ～11ヶ月 | | | | | | | | | | | | | | | | | |
| | 1歳 | | | | | | | | | | | | | | | | | |
| | 2歳 | | | | | | | | | | | | | | | | | |
| | 3歳 | | | | | | | | | | | | | | | | | |
| | 4歳 | | | | | | | | | | | | | | | | | |
| | 5歳 | | | | | | | | | | | | | | | | | |
| | 6歳 | | | | | | | | | | | | | | | | | |
| | 7歳 | | | | | | | | | | | | | | | | | |
| | 8歳 | | | | | | | | | | | | | | | | | |
| | 9歳 | | | | | | | | | | | | | | | | | |
| | 10～14歳 | | | | | | | | | | | | | | | | | |
| | 15～19歳 | | | | | | | | | | | | | | | | | |
| 20歳以上 | | | | | | | | | | | | | | | | | | |
| 合計 | | | | | | | | | | | | | | | | | 1 | 1 |
| 流行性耳下腺炎 | ～5ヶ月 | | | | | | | | | | | | | | | | | |
| | ～11ヶ月 | | | | | | | | | | | | | | | | | |
| | 1歳 | | | | 1 | | | | | | | | | | | | | |
| | 2歳 | | | | | | | | | | | | | | | | | |
| | 3歳 | | | 1 | | | | | 1 | | | | | | | | | 2 |
| | 4歳 | | | | | 1 | | | | | | | | | | | 1 | 2 |
| | 5歳 | | | | | | 2 | | 1 | | | | 1 | | | 1 | | 6 |
| | 6歳 | | | 1 | | 1 | 1 | | | | | | | | | | | 3 |
| | 7歳 | | | | | | | | | | | | | | | | | |
| | 8歳 | | | | 1 | | | | 2 | | | | | | | | | |
| | 9歳 | | | | | | | | | 1 | | 1 | | | | | | 3 |
| | 10～14歳 | | | 3 | | | | 1 | 1 | 1 | | | | | | | | 2 |
| | 15～19歳 | | | 1 | | | | | | | | | | | | | | |
| 20歳以上 | | | | | | | | | | | | | | | | | 1 | |
| 合計 | | | 7 | 2 | 4 | 2 | 4 | 4 | 3 | | 1 | 1 | | | 1 | 2 | | 27 |

2017年 第9週 保健所別、年齢群別報告数(男女合計) No.4

| | | 野田 | 柏市 | 松戸 | 市川 | 船橋市 | 習志野 | 千葉市 | 印旛 | 香取 | 海浜 | 山武 | 長生 | 夷隅 | 安房 | 君津 | 市原 | 合計 |
|------------------|---------------|-----|-----|-----|-----|-----|-----|-----|----|-----|-----|-----|----|----|-----|-----|------|-----|
| インフル定点数 | | 7 | 14 | 25 | 19 | 17 | 16 | 28 | 24 | 6 | 7 | 9 | 7 | 5 | 7 | 13 | 11 | 215 |
| インフル エンザ | ～5ヶ月 ～11ヶ月 | | | 1 | | 1 | | | 1 | | | | 1 | | | | | 4 |
| | 1歳 | 1 | 3 | 4 | | 4 | | 5 | 4 | 1 | | 1 | 1 | | 1 | | 2 | 27 |
| | 2歳 | | 5 | 18 | 4 | 14 | 5 | 10 | 12 | 1 | 3 | 4 | 3 | 1 | | 8 | 3 | 91 |
| | 3歳 | 1 | 6 | 21 | 4 | 7 | 7 | 12 | 13 | | 4 | 3 | 2 | | 1 | 2 | 8 | 91 |
| | 4歳 | 2 | 10 | 22 | 8 | 9 | 5 | 16 | 10 | | 4 | 6 | 1 | 1 | 1 | 2 | 5 | 102 |
| | 5歳 | 3 | 15 | 37 | 10 | 21 | 16 | 18 | 22 | 3 | 7 | 6 | 6 | 2 | 4 | 12 | 10 | 192 |
| | 6歳 | 2 | 12 | 39 | 11 | 23 | 10 | 16 | 34 | 3 | 7 | 5 | 2 | 2 | 2 | 9 | 10 | 187 |
| | 7歳 | 4 | 17 | 43 | 15 | 25 | 9 | 19 | 31 | 7 | 9 | 7 | 5 | 5 | 2 | 3 | 4 | 205 |
| | 8歳 | 2 | 14 | 39 | 14 | 22 | 15 | 27 | 31 | | 12 | 13 | 7 | 4 | | 13 | 4 | 217 |
| | 9歳 | 8 | 7 | 43 | 15 | 23 | 16 | 16 | 27 | 1 | 4 | 7 | 7 | 1 | | 19 | 11 | 205 |
| | 10～14歳 | 3 | 28 | 23 | 7 | 18 | 12 | 20 | 20 | 1 | 2 | 7 | 7 | 3 | 1 | 11 | 5 | 168 |
| | 15～19歳 | 16 | 61 | 81 | 32 | 56 | 46 | 58 | 83 | 10 | 29 | 16 | 10 | 3 | 2 | 22 | 27 | 552 |
| | 20～29歳 | 5 | 6 | 17 | 19 | 11 | 4 | 14 | 19 | 2 | 2 | 11 | 10 | 2 | 5 | 16 | 11 | 154 |
| | 30～39歳 | 3 | 5 | 20 | 5 | 5 | 7 | 11 | 17 | 4 | 2 | 11 | 7 | 2 | 4 | 10 | 18 | 131 |
| | 40～49歳 | 4 | 14 | 20 | 15 | 19 | 7 | 19 | 35 | 4 | 9 | 16 | 13 | 8 | 4 | 14 | 12 | 213 |
| | 50～59歳 | 4 | 15 | 27 | 15 | 8 | 13 | 20 | 17 | 4 | 5 | 10 | 11 | 9 | 4 | 17 | 9 | 188 |
| 60～69歳 | 2 | 3 | 13 | 8 | 5 | 6 | 8 | 12 | 1 | 4 | 15 | 5 | 5 | 5 | 13 | 7 | 112 | |
| 70～79歳 | 4 | 6 | 14 | 8 | 1 | 3 | 8 | 10 | 3 | 5 | 8 | 7 | 9 | 4 | 9 | 8 | 107 | |
| 80歳以上 | 4 | 6 | 5 | | 5 | 2 | 3 | 7 | | | 1 | 6 | 6 | 7 | 2 | 1 | 55 | |
| 合計 | 1 | 4 | 4 | 2 | 3 | 1 | 4 | 9 | 2 | | | 3 | 6 | 4 | 1 | 6 | 50 | |
| 合計 | 69 | 237 | 491 | 192 | 280 | 184 | 304 | 414 | 47 | 108 | 147 | 114 | 69 | 51 | 183 | 161 | 3051 | |
| 眼科 定点数 | | 1 | 2 | 5 | 3 | 3 | 3 | 5 | 4 | 1 | 1 | 1 | 1 | | 1 | 2 | 2 | 35 |
| 急性 出血性 結膜炎 | ～5ヶ月 ～11ヶ月 | | | | | | | | | | | | | | | | | |
| | 1歳 | | | | | | | | | | | | | | | | | |
| | 2歳 | | | | | | | | | | | | | | | | | |
| | 3歳 | | | | | | | | | | | | | | | | | |
| | 4歳 | | | | | | | | | | | | | | | | | |
| | 5歳 | | | | | | | | | | | | | | | | | |
| | 6歳 | | | | | | | | | | | | | | | | | |
| | 7歳 | | | | | | | | | | | | | | | | | |
| | 8歳 | | | | | | | | | | | | | | | | | |
| | 9歳 | | | | | | | | | | | | | | | | | |
| | 10～14歳 | | | | | | | | | | | | | | | | | |
| | 15～19歳 | | | | | | | | | | | | | | | | | |
| | 20～29歳 | | | | | | | | | | | | | | | | | |
| 30～39歳 | | | | | | | | | | | | | | | | | | |
| 40～49歳 | | | | | | | 1 | | | | | | | | | | 1 | |
| 50～59歳 | | | | | | | | | | | | | | | | | | |
| 60～69歳 | | | | | | | | | | | | | | | | | | |
| 70歳以上 | | | | | | | | | | | | | | | | | | |
| 合計 | | | | | | | 1 | | | | | | | | | | 1 | |
| 流行性 角結膜炎 | ～5ヶ月 ～11ヶ月 | | | | | | | | | | | | | | | | | |
| | 1歳 | | | | | | | | | | | | | | | | | |
| | 2歳 | | | | 1 | | | | 1 | | | | | | | | | 2 |
| | 3歳 | | | | | | | 1 | 1 | | | | | | | | | 2 |
| | 4歳 | | | | 1 | | | | 1 | | | | | | | | | 2 |
| | 5歳 | | | | 1 | | | | | | | | | | | | | 1 |
| | 6歳 | | | | | | | | | | | | | | | | | |
| | 7歳 | | | | | | 1 | | | | | | | | | | | 1 |
| | 8歳 | | | | | | | | | | | | | | | | | |
| | 9歳 | | | | 1 | | | | | | | | | | | | | 1 |
| | 10～14歳 | | | | 1 | | 1 | | | | | | | | | | | 2 |
| | 15～19歳 | | | | | | | | | | | | | | | | | |
| | 20～29歳 | | | | 1 | | | | | | | | | | | | | 1 |
| 30～39歳 | | | | 2 | 1 | | 4 | 3 | | 1 | | | | | | | 11 | |
| 40～49歳 | | | | 2 | | | | | | 1 | 1 | | | | | | 4 | |
| 50～59歳 | | 1 | | | | | | 1 | 1 | | | | | | | | 3 | |
| 60～69歳 | | | | | | | | 1 | 1 | | | | | | | | 2 | |
| 70歳以上 | | | | | | 1 | | | | | | | | | | | 1 | |
| 合計 | | 1 | 5 | 6 | | 7 | 6 | 5 | | 2 | 1 | | | | | | 33 | |

2017年 2月 保健所別、年齢層別報告患者数(男女合計)

No. 1

| | | 野 | 柏 | 松 | 市 | 船 | 習 | 千 | 印 | 香 | 海 | 山 | 長 | 夷 | 安 | 君 | 市 | 合 | |
|---------------|--------|---|----|----|---|----|---|----|---|---|---|---|---|---|---|---|---|----|----|
| | | 田 | 市 | 戸 | 川 | 市 | 志 | 葉 | 旛 | 取 | 匝 | 武 | 生 | 隅 | 房 | 津 | 原 | 計 | |
| 性感染症定点数 | | 1 | 3 | 6 | 4 | 4 | 3 | 7 | 5 | 1 | 1 | 2 | 1 | 1 | 1 | 2 | 2 | 44 | |
| 性器クラミジア感染症 | 0歳 | | | | | | | | | | | | | | | | | | |
| | 1～4歳 | | | | | | | | | | | | | | | | | | |
| | 5～9歳 | | | | | | | | | | | | | | | | | | |
| | 10～14歳 | | | | | | | | | | | | | | | | | | |
| | 15～19歳 | | 2 | | | 2 | | 2 | | | 1 | | | | | | | 7 | |
| | 20～24歳 | 1 | 2 | 1 | | 3 | 2 | 3 | | | 1 | 2 | 2 | | | | | | 17 |
| | 25～29歳 | 1 | 3 | 3 | | 2 | | 1 | | | | | | | | 1 | | | 11 |
| | 30～34歳 | | 3 | 1 | 3 | 3 | 1 | 4 | 1 | | | | | | | | | | 16 |
| | 35～39歳 | | | 3 | 2 | 1 | | | 1 | | | | | | | | | | 7 |
| | 40～44歳 | | | 1 | 1 | 1 | | | | | | | | | | | | | 3 |
| | 45～49歳 | | | 1 | 1 | | | 2 | | | | | | | | | | | 4 |
| | 50～54歳 | | | | | | | | | | | 1 | | | | | | | 1 |
| | 55～59歳 | | | 1 | 1 | | | | 1 | | | | | | | | | | 3 |
| | 60～64歳 | | | 1 | | | | | 1 | | | | | | | | | | 2 |
| 65～69歳 | | | | | | | | | | | | | | | | | | | |
| 70歳以上 | | | | | | | | | | | | | | | | | | | |
| 合計 | | 2 | 10 | 12 | 8 | 12 | 3 | 14 | 2 | | 2 | 3 | 2 | | | 1 | | 71 | |
| 性器ヘルペスウイルス感染症 | 0歳 | | | | | | | | | | | | | | | | | | |
| | 1～4歳 | | | | | | | | | | | | | | | | | | |
| | 5～9歳 | | | | | | | | | | | | | | | | | | |
| | 10～14歳 | | | | | | | | | | | | | | | | | | |
| | 15～19歳 | | | 1 | | | | | | 1 | | | | | | | | | 2 |
| | 20～24歳 | 1 | | 2 | 1 | | | | | | | | | | | | | | 4 |
| | 25～29歳 | | | 2 | | | | 2 | | | | | 1 | | | | | | 5 |
| | 30～34歳 | | | 1 | | | | | | | | | | | | | | | 1 |
| | 35～39歳 | | | | | | | 1 | 3 | | | | | | | | | | 4 |
| | 40～44歳 | | 1 | 1 | 1 | 2 | | 2 | | | 1 | | | | | 1 | | | 9 |
| | 45～49歳 | | | 1 | 1 | | | | | | | | | | | | | | 2 |
| | 50～54歳 | | | 2 | 1 | | | | | | | | | | | | | | 3 |
| | 55～59歳 | | | | 1 | | | 1 | | | | | | | | | | | 2 |
| | 60～64歳 | | | | 1 | | | | | | | 1 | | | | | | | 2 |
| 65～69歳 | | | | | | | | 1 | | | 1 | | | | | | | 2 | |
| 70歳以上 | | | 1 | | | | 1 | | | | 1 | | | | | | | 3 | |
| 合計 | | 1 | 1 | 11 | 6 | 2 | 7 | 4 | 1 | | 4 | 1 | | | 1 | | | 39 | |
| 尖圭コンジローマ | 0歳 | | | | | | | | | | | | | | | | | | |
| | 1～4歳 | | | | | | | | | | | | | | | | | | |
| | 5～9歳 | | | | | | | | | | | | | | | | | | |
| | 10～14歳 | | | | | | | | | | | | | | | | | | |
| | 15～19歳 | | | | | 1 | | | | | | | | | | | | | 1 |
| | 20～24歳 | 1 | | 1 | | | | 1 | | | | | | | | | | | 3 |
| | 25～29歳 | | 2 | | 1 | | | | | | | 1 | | | | | | | 4 |
| | 30～34歳 | | 1 | | | | | | | | | | | | | | | | 1 |
| | 35～39歳 | | | | | | | 1 | | | | | | | | | | | 1 |
| | 40～44歳 | | | | | | | | | | | | | | | | | | |
| | 45～49歳 | | | | | | | | | | | | | | | | | | |
| | 50～54歳 | | | | | | | | | | | | | | | | | | |
| | 55～59歳 | | | | 1 | | | | | | | 1 | | | | | | | 2 |
| | 60～64歳 | | | | | | | 1 | | | | | | | | | | | 1 |
| 65～69歳 | | | | | | | | | | | | | | | | | | | |
| 70歳以上 | | | | | | | | | | | | | | | | | | | |
| 合計 | | 1 | 3 | 1 | 2 | 1 | | 3 | | | 2 | | | | | | | 13 | |

2017年 2月 保健所別、年齢層別報告患者数(男女合計)

No. 2

| | | 野 | 柏 | 松 | 市 | 船 | 習 | 千 | 印 | 香 | 海 | 山 | 長 | 夷 | 安 | 君 | 市 | 合 |
|----------------|--------|---|---|---|---|---|----|---|---|---|---|---|---|---|---|---|----|----|
| | | 田 | 市 | 戸 | 川 | 市 | 志 | 葉 | 旛 | 取 | 匝 | 武 | 生 | 隅 | 房 | 津 | 原 | 計 |
| 性感染症定点数 | | 1 | 3 | 6 | 4 | 4 | 3 | 7 | 5 | 1 | 1 | 2 | 1 | 1 | 1 | 2 | 2 | 44 |
| 淋菌感染症 | 0歳 | | | | | | | | | | | | | | | | | |
| | 1～4歳 | | | | | | | | | | | | | | | | | |
| | 5～9歳 | | | | | | | | | | | | | | | | | |
| | 10～14歳 | | | | | | | | | | | | | | | | | |
| | 15～19歳 | | | | | | | | | | | | | | | | | |
| | 20～24歳 | 1 | | 1 | 1 | 1 | | 2 | | | | 1 | 1 | | | | | 8 |
| | 25～29歳 | | | 2 | | | | 2 | 2 | | | 1 | | | | | | 7 |
| | 30～34歳 | | | 1 | | | | | | | | | | | | | | 1 |
| | 35～39歳 | | | | | | | 1 | | | | 1 | | | | | | 2 |
| | 40～44歳 | | | | 2 | | | | | | | | | | | | | 2 |
| | 45～49歳 | | | | | | | 1 | 1 | | | | | | | | | 2 |
| | 50～54歳 | | | | | | | | 1 | | | | | | | | | 1 |
| | 55～59歳 | | | | | | | | 1 | | | | | | | | | 1 |
| 60～64歳 | | | | | | | | | | | | | | | | | | |
| 65～69歳 | | | | | | | | | | | | | | | | | | |
| 70歳以上 | | | | | | | | | | | | | | | | | | |
| 合計 | | 1 | | 4 | 3 | 1 | | 6 | 5 | | | 3 | 1 | | | | | 24 |
| 非クラミジア性非淋菌性尿道炎 | 0歳 | | | | | | | | | | | | | | | | | |
| | 1～4歳 | | | | | | | | | | | | | | | | | |
| | 5～9歳 | | | | | | | | | | | | | | | | | |
| | 10～14歳 | | | | | | | | | | | | | | | | | |
| | 15～19歳 | | | | | | | | | | | 2 | | | | | | 2 |
| | 20～24歳 | | | | 1 | | | 6 | 1 | | | | 1 | | | | | 9 |
| | 25～29歳 | | | 1 | | | | 2 | | | | | 2 | | | | | 5 |
| | 30～34歳 | | | | 2 | | | 1 | 1 | | | 1 | 1 | | | | | 6 |
| | 35～39歳 | | | 2 | | | | 4 | 1 | | | | 3 | | | | | 10 |
| | 40～44歳 | | | | | | | 2 | | | | 1 | 1 | | | | | 4 |
| | 45～49歳 | | | 1 | 1 | | | 2 | | | | | | | | | | 4 |
| | 50～54歳 | | | | | | | 2 | | 1 | | 1 | | | | | | 4 |
| | 55～59歳 | | | | | | | | | 1 | | 1 | | | | | | 2 |
| 60～64歳 | | | | | | | | | | | | 1 | | | | | 1 | |
| 65～69歳 | | | | | | | 1 | | | | 1 | | | | | | 2 | |
| 70歳以上 | | | | | 1 | | 1 | 1 | | | | | | | | | 3 | |
| 合計 | | | 4 | 4 | 1 | | 21 | 1 | 5 | | 7 | 9 | | | | | 52 | |

2017年 2月 保健所別、年齢層別報告患者数(男)

No. 1

| | | 野田 | 柏市 | 松戸市 | 市川 | 船橋市 | 習志野 | 千葉市 | 印旛 | 香取 | 海匝 | 山武 | 長生 | 夷隅 | 安房 | 君津 | 市原 | 合計 |
|---------------|--------|----|----|-----|----|-----|-----|-----|----|----|----|----|----|----|----|----|----|----|
| 性感染症定点数 | | 1 | 3 | 6 | 4 | 4 | 3 | 7 | 5 | 1 | 1 | 2 | 1 | 1 | 1 | 2 | 2 | 44 |
| 性器クラミジア感染症 | 0歳 | | | | | | | | | | | | | | | | | |
| | 1～4歳 | | | | | | | | | | | | | | | | | |
| | 5～9歳 | | | | | | | | | | | | | | | | | |
| | 10～14歳 | | | | | | | | | | | | | | | | | |
| | 15～19歳 | | | | | | | | | | | | | | | | | |
| | 20～24歳 | | | | | | 1 | 2 | | | | 2 | 2 | | | | | 7 |
| | 25～29歳 | | | 2 | | | | | | | | | | | | | | 2 |
| | 30～34歳 | | | 1 | 2 | | 1 | 3 | | | | | | | | | | 7 |
| | 35～39歳 | | | 1 | 2 | | | | | | | | | | | | | 3 |
| | 40～44歳 | | | | 1 | 1 | | | | | | | | | | | | 2 |
| | 45～49歳 | | | | 1 | | | 2 | | | | | | | | | | 3 |
| | 50～54歳 | | | | | | | | | | | 1 | | | | | | 1 |
| | 55～59歳 | | | 1 | 1 | | | 1 | | | | | | | | | | 3 |
| | 60～64歳 | | | 1 | | | | | | | | | | | | | | 1 |
| | 65～69歳 | | | | | | | | | | | | | | | | | |
| 70歳以上 | | | | | | | | | | | | | | | | | | |
| 合計 | | | 6 | 7 | 1 | 2 | 8 | | | | 3 | 2 | | | | | 29 | |
| 性器ヘルペスウイルス感染症 | 0歳 | | | | | | | | | | | | | | | | | |
| | 1～4歳 | | | | | | | | | | | | | | | | | |
| | 5～9歳 | | | | | | | | | | | | | | | | | |
| | 10～14歳 | | | | | | | | | | | | | | | | | |
| | 15～19歳 | | | | | | | | 1 | | | | | | | | | 1 |
| | 20～24歳 | | | | | | | | | | | | | | | | | |
| | 25～29歳 | | | | | | | | | | | | 1 | | | | | 1 |
| | 30～34歳 | | | | | | | | | | | | | | | | | |
| | 35～39歳 | | | | | | | | 1 | | | | | | | | | 1 |
| | 40～44歳 | | | | | | | | | | | 1 | | | | | | 1 |
| | 45～49歳 | | | | | | | | | | | | | | | | | |
| | 50～54歳 | | | | | | | | | | | | | | | | | |
| | 55～59歳 | | | | 1 | | | 1 | | | | | | | | | | 2 |
| | 60～64歳 | | | | 1 | | | | | | | 1 | | | | | | 2 |
| | 65～69歳 | | | | | | | | | | | 1 | | | | | | 1 |
| 70歳以上 | | | | | | | | | | | 1 | | | | | | 1 | |
| 合計 | | | | 2 | | | 1 | 1 | 1 | | 4 | 1 | | | | | 10 | |
| 尖圭コンジローマ | 0歳 | | | | | | | | | | | | | | | | | |
| | 1～4歳 | | | | | | | | | | | | | | | | | |
| | 5～9歳 | | | | | | | | | | | | | | | | | |
| | 10～14歳 | | | | | | | | | | | | | | | | | |
| | 15～19歳 | | | | | | | | | | | | | | | | | |
| | 20～24歳 | | | | | | | | | | | | | | | | | |
| | 25～29歳 | | | | 1 | | | | | | | 1 | | | | | | 2 |
| | 30～34歳 | | 1 | | | | | | | | | | | | | | | 1 |
| | 35～39歳 | | | | | | | | | | | | | | | | | |
| | 40～44歳 | | | | | | | | | | | | | | | | | |
| | 45～49歳 | | | | | | | | | | | | | | | | | |
| | 50～54歳 | | | | | | | | | | | | | | | | | |
| | 55～59歳 | | | | 1 | | | | | | | 1 | | | | | | 2 |
| | 60～64歳 | | | | | | | 1 | | | | | | | | | | 1 |
| | 65～69歳 | | | | | | | | | | | | | | | | | |
| 70歳以上 | | | | | | | | | | | | | | | | | | |
| 合計 | | 1 | | 2 | | | 1 | | | | 2 | | | | | | 6 | |

2017年 2月 保健所別, 年齢層別報告患者数(男)

No. 2

| | | 野田 | 柏市 | 松戸市 | 市川 | 船橋市 | 習志野市 | 千葉市 | 印旛 | 香取 | 海浜 | 山武 | 長生 | 夷隅 | 安房 | 君津 | 市原 | 合計 | |
|----------------|--------|----|----|-----|----|-----|------|-----|----|----|----|----|----|----|----|----|----|----|----|
| 性感染症定点数 | | 1 | 3 | 6 | 4 | 4 | 3 | 7 | 5 | 1 | 1 | 2 | 1 | 1 | 1 | 1 | 2 | 2 | 44 |
| 淋菌感染症 | 0歳 | | | | | | | | | | | | | | | | | | |
| | 1～4歳 | | | | | | | | | | | | | | | | | | |
| | 5～9歳 | | | | | | | | | | | | | | | | | | |
| | 10～14歳 | | | | | | | | | | | | | | | | | | |
| | 15～19歳 | | | | | | | | | | | | | | | | | | |
| | 20～24歳 | | | 1 | 1 | | | 1 | | | | 1 | 1 | | | | | | 5 |
| | 25～29歳 | | | 2 | | | | 2 | 2 | | | 1 | | | | | | | 7 |
| | 30～34歳 | | | 1 | | | | | | | | | | | | | | | 1 |
| | 35～39歳 | | | | | | | 1 | | | | 1 | | | | | | | 2 |
| | 40～44歳 | | | | 2 | | | | | | | | | | | | | | 2 |
| | 45～49歳 | | | | | | | | 1 | 1 | | | | | | | | | 2 |
| | 50～54歳 | | | | | | | | | 1 | | | | | | | | | 1 |
| | 55～59歳 | | | | | | | | | 1 | | | | | | | | | 1 |
| 60～64歳 | | | | | | | | | | | | | | | | | | | |
| 65～69歳 | | | | | | | | | | | | | | | | | | | |
| 70歳以上 | | | | | | | | | | | | | | | | | | | |
| 合計 | | | 4 | 3 | | | 5 | 5 | | | 3 | 1 | | | | | | 21 | |
| 非クラミジア性非淋菌性尿道炎 | 0歳 | | | | | | | | | | | | | | | | | | |
| | 1～4歳 | | | | | | | | | | | | | | | | | | |
| | 5～9歳 | | | | | | | | | | | | | | | | | | |
| | 10～14歳 | | | | | | | | | | | | | | | | | | |
| | 15～19歳 | | | | | | | | | | 2 | | | | | | | | 2 |
| | 20～24歳 | | | | 1 | | | 5 | 1 | | | | 1 | | | | | | 8 |
| | 25～29歳 | | | 1 | | | | 2 | | | | | 2 | | | | | | 5 |
| | 30～34歳 | | | | 2 | | | 1 | 1 | | | 1 | 1 | | | | | | 6 |
| | 35～39歳 | | | 2 | | | | 4 | 1 | | | | 3 | | | | | | 10 |
| | 40～44歳 | | | | | | | 2 | | | | 1 | 1 | | | | | | 4 |
| | 45～49歳 | | | 1 | 1 | | | 2 | | | | | | | | | | | 4 |
| | 50～54歳 | | | | | | | 2 | | 1 | | 1 | | | | | | | 4 |
| | 55～59歳 | | | | | | | | | 1 | | 1 | | | | | | | 2 |
| 60～64歳 | | | | | | | | | | | | | 1 | | | | | 1 | |
| 65～69歳 | | | | | | | 1 | | | | 1 | | | | | | | 2 | |
| 70歳以上 | | | | | 1 | | 1 | 1 | | | | | | | | | | 3 | |
| 合計 | | | 4 | 4 | 1 | | 20 | 1 | 5 | | 7 | 9 | | | | | | 51 | |

2017年 2月 保健所別、年齢層別報告患者数(女)

No. 1

| | | 野田 | 柏市 | 松戸 | 市川 | 船橋市 | 習志野 | 千葉市 | 印旛 | 香取 | 海匝 | 山武 | 長生 | 夷隅 | 安房 | 君津 | 市原 | 合計 | |
|---------------|--------|----|----|----|----|-----|-----|-----|----|----|----|----|----|----|----|----|----|----|----|
| 性感染症定点数 | | 1 | 3 | 6 | 4 | 4 | 3 | 7 | 5 | 1 | 1 | 2 | 1 | 1 | 1 | 2 | 2 | 44 | |
| 性器クラミジア感染症 | 0歳 | | | | | | | | | | | | | | | | | | |
| | 1～4歳 | | | | | | | | | | | | | | | | | | |
| | 5～9歳 | | | | | | | | | | | | | | | | | | |
| | 10～14歳 | | | | | | | | | | | | | | | | | | |
| | 15～19歳 | | 2 | | | 2 | | 2 | | | 1 | | | | | | | 7 | |
| | 20～24歳 | 1 | 2 | 1 | | 3 | 1 | 1 | | | 1 | | | | | | | | 10 |
| | 25～29歳 | 1 | 3 | 1 | | 2 | | 1 | | | | | | | | 1 | | | 9 |
| | 30～34歳 | | 3 | | 1 | 3 | | 1 | 1 | | | | | | | | | | 9 |
| | 35～39歳 | | | 2 | | 1 | | | 1 | | | | | | | | | | 4 |
| | 40～44歳 | | | 1 | | | | | | | | | | | | | | | 1 |
| | 45～49歳 | | | 1 | | | | | | | | | | | | | | | 1 |
| | 50～54歳 | | | | | | | | | | | | | | | | | | |
| | 55～59歳 | | | | | | | | | | | | | | | | | | |
| | 60～64歳 | | | | | | | | 1 | | | | | | | | | | 1 |
| 65～69歳 | | | | | | | | | | | | | | | | | | | |
| 70歳以上 | | | | | | | | | | | | | | | | | | | |
| 合計 | 2 | 10 | 6 | 1 | 11 | 1 | 6 | 2 | | 2 | | | | | | 1 | | 42 | |
| 性器ヘルペスウイルス感染症 | 0歳 | | | | | | | | | | | | | | | | | | |
| | 1～4歳 | | | | | | | | | | | | | | | | | | |
| | 5～9歳 | | | | | | | | | | | | | | | | | | |
| | 10～14歳 | | | | | | | | | | | | | | | | | | |
| | 15～19歳 | | | 1 | | | | | | | | | | | | | | | 1 |
| | 20～24歳 | 1 | | 2 | 1 | | | | | | | | | | | | | | 4 |
| | 25～29歳 | | | 2 | | | | 2 | | | | | | | | | | | 4 |
| | 30～34歳 | | | 1 | | | | | | | | | | | | | | | 1 |
| | 35～39歳 | | | | | | | 1 | 2 | | | | | | | | | | 3 |
| | 40～44歳 | | 1 | 1 | 1 | 2 | | 2 | | | | | | | | 1 | | | 8 |
| | 45～49歳 | | | 1 | 1 | | | | | | | | | | | | | | 2 |
| | 50～54歳 | | | 2 | 1 | | | | | | | | | | | | | | 3 |
| | 55～59歳 | | | | | | | | | | | | | | | | | | |
| | 60～64歳 | | | | | | | | | | | | | | | | | | |
| 65～69歳 | | | | | | | | | 1 | | | | | | | | | 1 | |
| 70歳以上 | | | | | | | | | | | | | | | | | | 2 | |
| 合計 | 1 | 1 | 11 | 4 | 2 | | 6 | 3 | | | | | | | | 1 | | 29 | |
| 尖圭コンジローマ | 0歳 | | | | | | | | | | | | | | | | | | |
| | 1～4歳 | | | | | | | | | | | | | | | | | | |
| | 5～9歳 | | | | | | | | | | | | | | | | | | |
| | 10～14歳 | | | | | | | | | | | | | | | | | | |
| | 15～19歳 | | | | | 1 | | | | | | | | | | | | | 1 |
| | 20～24歳 | 1 | | 1 | | | | 1 | | | | | | | | | | | 3 |
| | 25～29歳 | | 2 | | | | | | | | | | | | | | | | 2 |
| | 30～34歳 | | | | | | | | | | | | | | | | | | |
| | 35～39歳 | | | | | | | 1 | | | | | | | | | | | 1 |
| | 40～44歳 | | | | | | | | | | | | | | | | | | |
| | 45～49歳 | | | | | | | | | | | | | | | | | | |
| | 50～54歳 | | | | | | | | | | | | | | | | | | |
| | 55～59歳 | | | | | | | | | | | | | | | | | | |
| | 60～64歳 | | | | | | | | | | | | | | | | | | |
| 65～69歳 | | | | | | | | | | | | | | | | | | | |
| 70歳以上 | | | | | | | | | | | | | | | | | | | |
| 合計 | 1 | 2 | 1 | | 1 | | 2 | | | | | | | | | | | 7 | |

2017年 2月 保健所別, 年齢層別報告患者数(女)

No. 2

| | | 野 | 柏 | 松 | 市 | 船 | 習 | 千 | 印 | 香 | 海 | 山 | 長 | 夷 | 安 | 君 | 市 | 合 |
|----------------|--------|---|---|---|---|---|---|---|---|---|---|---|---|---|---|---|---|----|
| | | 田 | 市 | 戸 | 川 | 橋 | 志 | 葉 | 旛 | 取 | 匝 | 武 | 生 | 隅 | 房 | 津 | 原 | 計 |
| 性感染症定点数 | | 1 | 3 | 6 | 4 | 4 | 3 | 7 | 5 | 1 | 1 | 2 | 1 | 1 | 1 | 2 | 2 | 44 |
| 淋菌感染症 | 0歳 | | | | | | | | | | | | | | | | | |
| | 1～4歳 | | | | | | | | | | | | | | | | | |
| | 5～9歳 | | | | | | | | | | | | | | | | | |
| | 10～14歳 | | | | | | | | | | | | | | | | | |
| | 15～19歳 | | | | | | | | | | | | | | | | | |
| | 20～24歳 | 1 | | | | 1 | | 1 | | | | | | | | | | 3 |
| | 25～29歳 | | | | | | | | | | | | | | | | | |
| | 30～34歳 | | | | | | | | | | | | | | | | | |
| | 35～39歳 | | | | | | | | | | | | | | | | | |
| | 40～44歳 | | | | | | | | | | | | | | | | | |
| 45～49歳 | | | | | | | | | | | | | | | | | | |
| 50～54歳 | | | | | | | | | | | | | | | | | | |
| 55～59歳 | | | | | | | | | | | | | | | | | | |
| 60～64歳 | | | | | | | | | | | | | | | | | | |
| 65～69歳 | | | | | | | | | | | | | | | | | | |
| 70歳以上 | | | | | | | | | | | | | | | | | | |
| 合計 | | 1 | | | | 1 | | 1 | | | | | | | | | | 3 |
| 非クラミジア性非淋菌性尿道炎 | 0歳 | | | | | | | | | | | | | | | | | |
| | 1～4歳 | | | | | | | | | | | | | | | | | |
| | 5～9歳 | | | | | | | | | | | | | | | | | |
| | 10～14歳 | | | | | | | | | | | | | | | | | |
| | 15～19歳 | | | | | | | | | | | | | | | | | |
| | 20～24歳 | | | | | | | 1 | | | | | | | | | | 1 |
| | 25～29歳 | | | | | | | | | | | | | | | | | |
| | 30～34歳 | | | | | | | | | | | | | | | | | |
| | 35～39歳 | | | | | | | | | | | | | | | | | |
| | 40～44歳 | | | | | | | | | | | | | | | | | |
| 45～49歳 | | | | | | | | | | | | | | | | | | |
| 50～54歳 | | | | | | | | | | | | | | | | | | |
| 55～59歳 | | | | | | | | | | | | | | | | | | |
| 60～64歳 | | | | | | | | | | | | | | | | | | |
| 65～69歳 | | | | | | | | | | | | | | | | | | |
| 70歳以上 | | | | | | | | | | | | | | | | | | |
| 合計 | | | | | | | | 1 | | | | | | | | | | 1 |

※ 千葉県の感染症情報は、千葉県感染症情報センターのホームページを御覧ください。

URL. <http://www.pref.chiba.lg.jp/eiken/c-idsc/index.html>

※ 全国の感染症情報(IDWR)は、国立感染症研究所感染症疫学センターのホームページを御覧ください。

URL. <http://www.niid.go.jp/niid/ja/from-idsc.html>

千葉県結核・感染症週報 2017年 第9週

(2017年2月分月報含む)

発行 千葉県衛生研究所
千葉県健康福祉部
千葉県医師会
事務局 千葉県衛生研究所感染症疫学研究室内
千葉県感染症情報センター
〒260-8715 千葉市中央区仁戸名町 666-2
TEL. 043(266)6723 FAX. 043(265)5544

本週報は、感染症の予防及び感染症の患者に対する医療に関する法律に基づくものであり、千葉県内の医療従事者、定点医療機関、県及び千葉市保健所の皆様の御協力を得て、千葉県衛生研究所感染症疫学研究室内の千葉県感染症情報センターにおいて編集したものです。

また、本週報は速報性を重視しておりますので、今後の調査などの結果に応じて、若干の変更が生ずることがありますが、その場合には週報上にて訂正させていただきます。

なお、週報の内容について、学術的研究、あるいは公衆衛生活動にかかわる業務以外の目的においては、無断転載を禁じます。