土砂災害警戒区域・特別警戒区域図(急傾斜地の崩壊) 鏑木町、裏新町、宮小路町地区

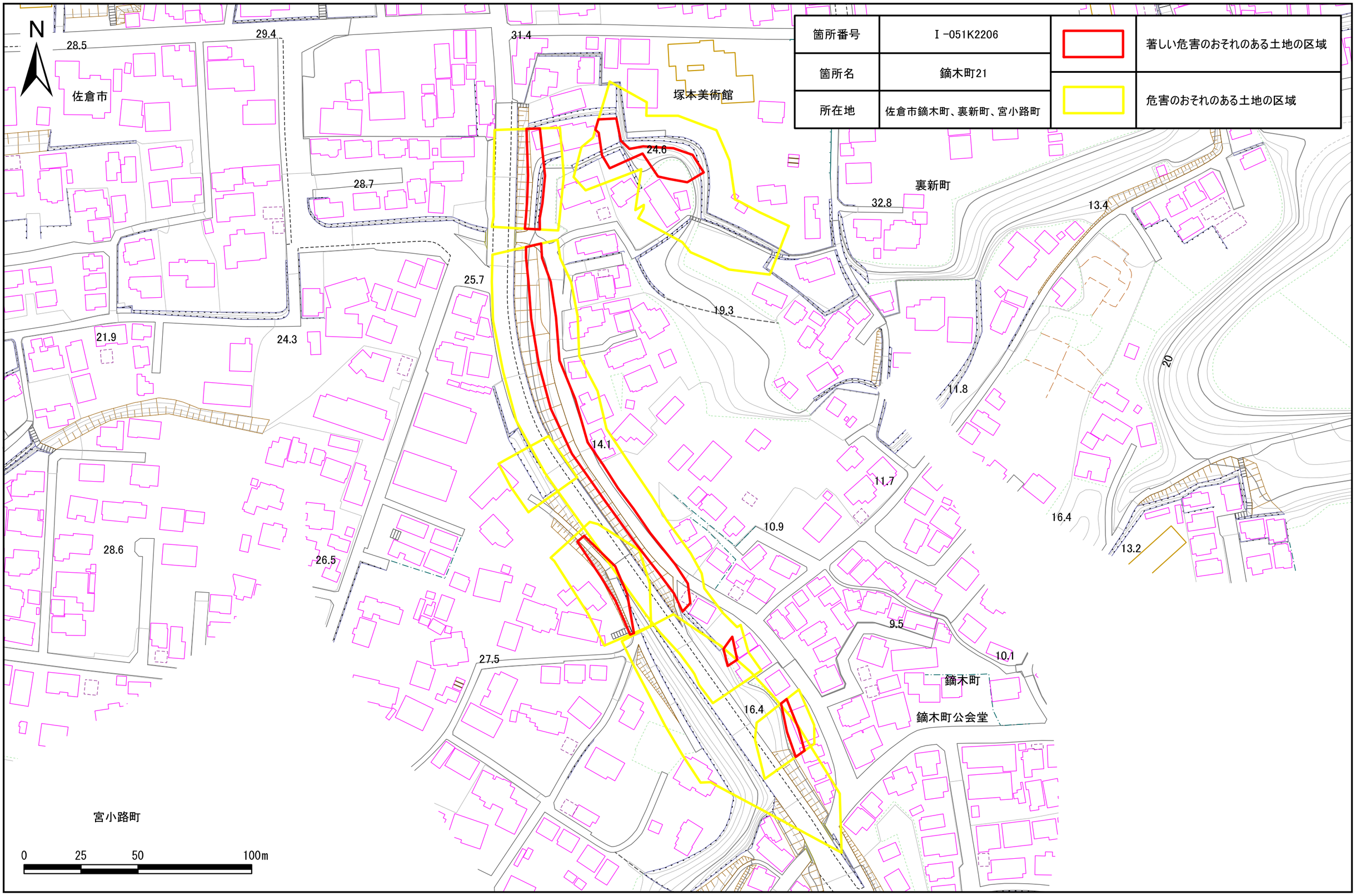

箇所番号	Ⅰ-051K2206		著しい危害のおそれのある土地の区域
箇所名	鏑木町21		危害のおそれのある土地の区域
所在地	佐倉市鏑木町、裏新町、宮小路町		

土砂災害警戒区域・特別警戒区域図(急傾斜地の崩壊) 鏑木町、裏新町、宮小路町地区

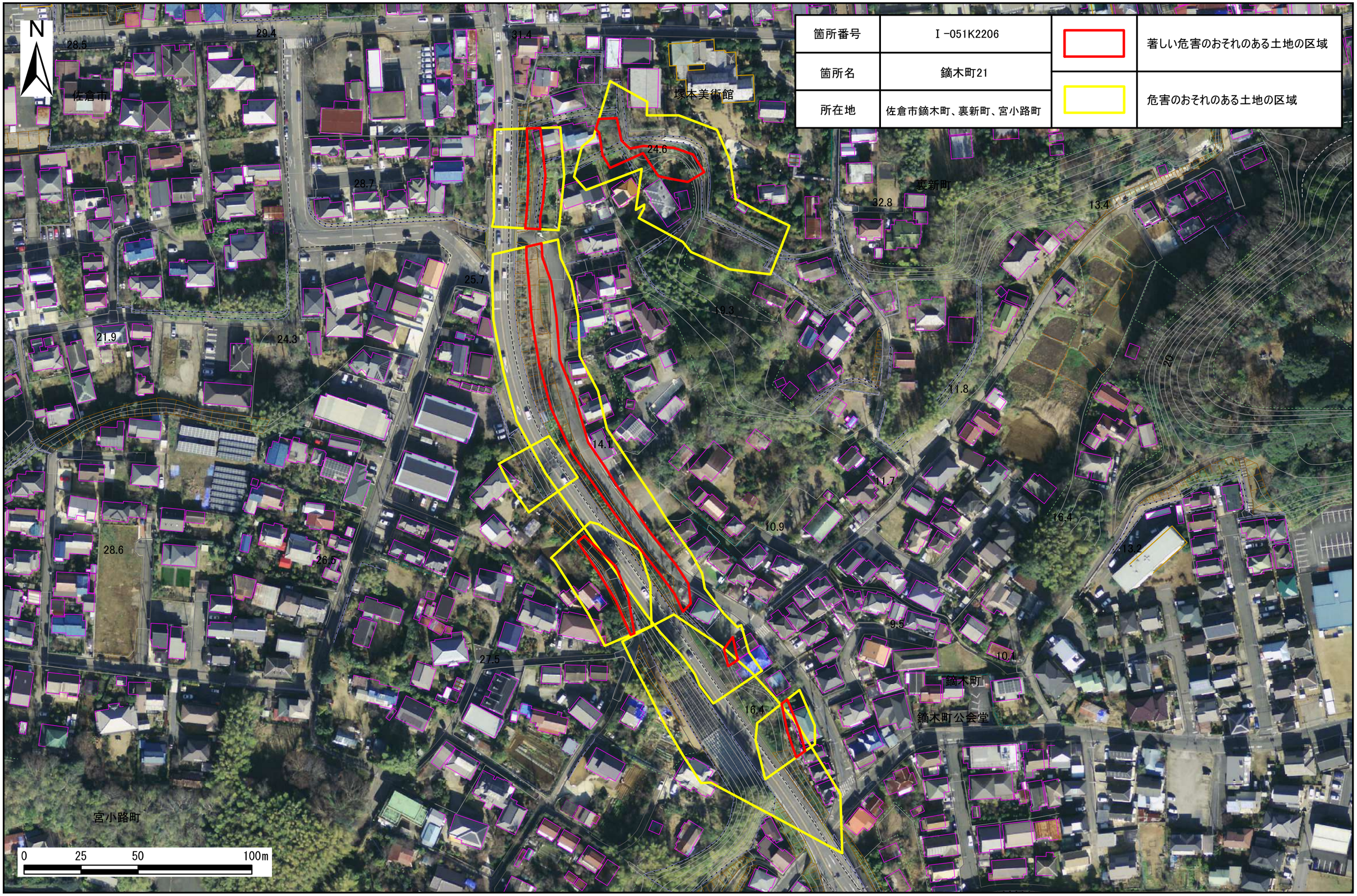

箇所番号	Ⅰ-051K2206		著しい危害のおそれのある土地の区域
箇所名	鏑木町21		危害のおそれのある土地の区域
所在地	佐倉市鏑木町、裏新町、宮小路町		