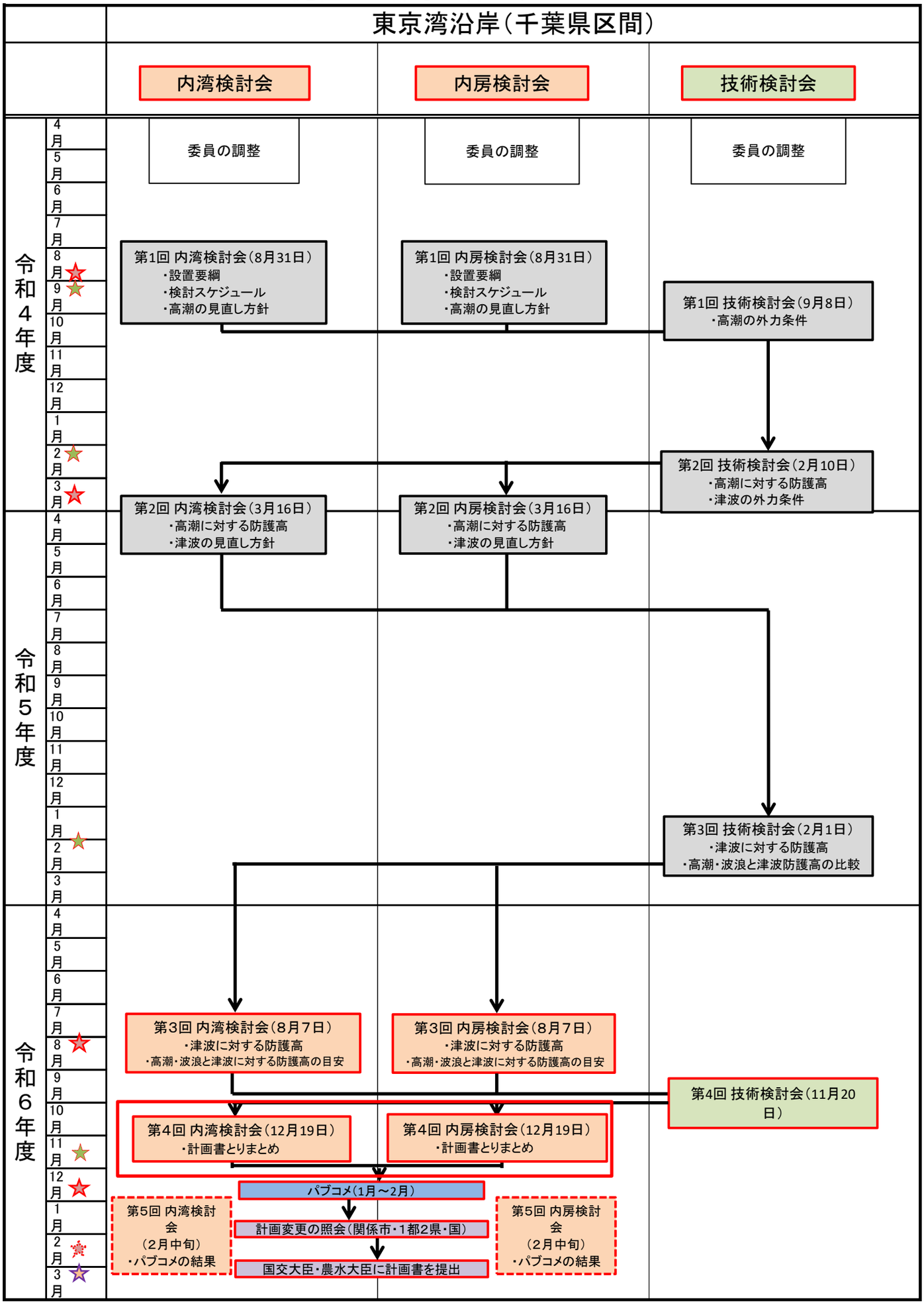気候変動を踏まえた海岸保全基本計画の見直しに係る全体スケジュール