入選

千葉県統計協会会長賞

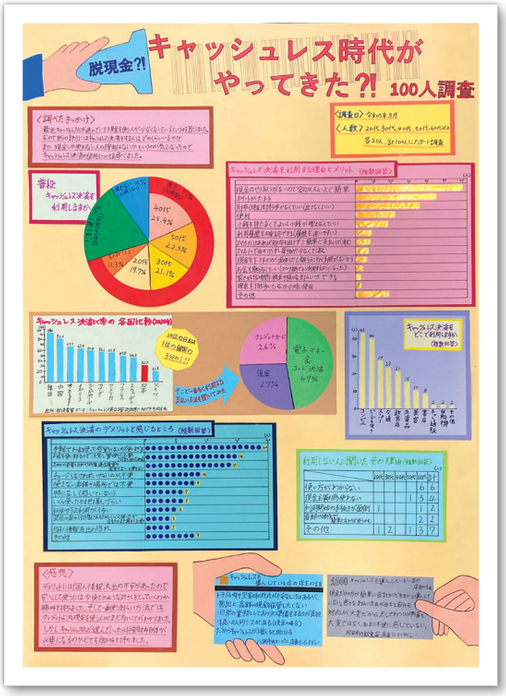

成田市立加良部小学校　第５学年

田中（たなか）　悠朔（ゆうさく）

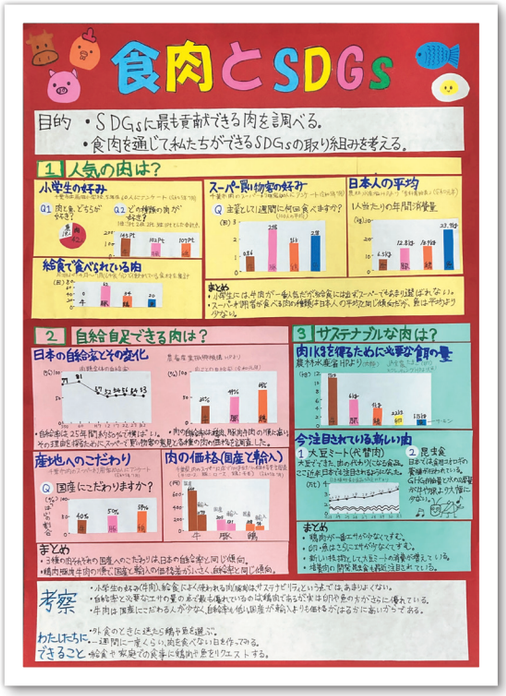

千葉市立扇田小学校　第５学年

夏地（なつじ）　紗希（さき）

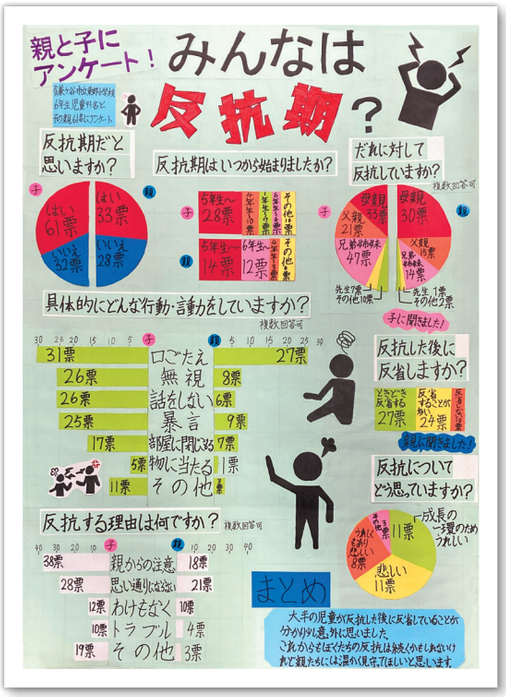

鎌ケ谷市立東部小学校　第６学年

伊知地（いちぢ）　史弥（ふみや）

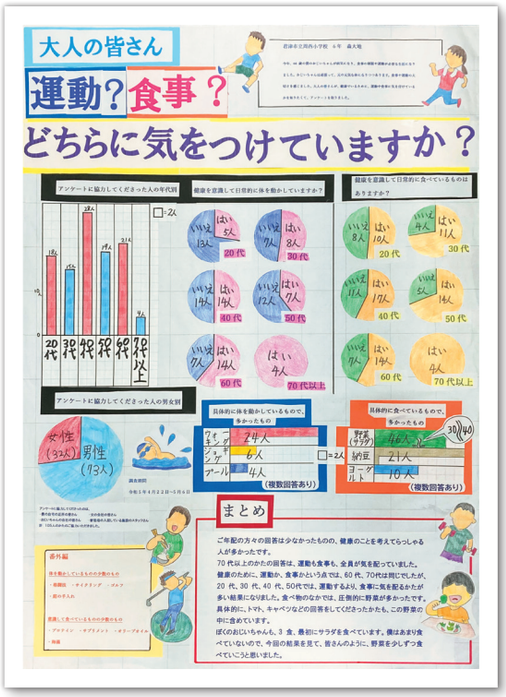

君津市立周西小学校　第６学年

森（もり）　大地（だいち）