

令和 5 年

千葉県毎月常住人口調査報告書

年 報

千葉県

## は じ め に

千葉県毎月常住人口調査は、千葉県毎月常住人口調査要綱に基づき毎月実施しており、県内における出生者数・死亡者数並びに県内間及び県外との移動状況を調査し、千葉県人口及び世帯数を推計し毎月1日現在で公表しているところです。

この報告書は、令和5年1月から令和5年12月までの1年間の調査結果をまとめたものです。

本報告書が、各種行政施策等の基礎資料として広く御利用いただければ幸いです。

また、この調査の実施に当たり多大なる御尽力をいただきました県内の各市町村に対し深く感謝申し上げますとともに、今後とも一層の御協力を賜りますようお願い申し上げます。

令和6年2月

千葉県総合企画部長 富沢 昇

# 目 次

結果概要	1
統計表	
第1表 市区町村別推計人口	10
第2表 市区町村別自然動態(男女別)	14
第2表の2 市区町村別自然動態(日本人・外国人)	16
第3表 市区町村別社会動態(男女別)	18
第3表の2 市区町村別社会動態(日本人・外国人)	22
第4表 市区町村別世帯数	26
第5表 市区町村別県外との移動	28
第6表 月別・市区町村別人口推移	48
第6表の2 月別・市区町村別人口推移(第6表のうち外国人数)	52
第7表 月別・市区町村別世帯数推移	56
第8表 月別・市区町村別動態推移	60
第8表の2 月別・市区町村別動態推移(第8表のうち外国人数)	76
第9表 県外との移動(千葉県)	92
第10表 市区町村別県内からの転入	93
付録	
1. 年次別人口増減数及び動態別増減数等の推移	155
2. 都道府県別人口推移	156
3. 全国年齢別人口	158
4. 千葉県年齢別人口	159
5. 千葉県の人口重心	160
6. 千葉県毎月常住人口調査について	162
7. 千葉県毎月常住人口調査要綱他関係法令	166
8. 市区町村コード一覧表	180

## 利用上の注意

### 1. 千葉県毎月常住人口調査の人口推計方法について

千葉県毎月常住人口調査による各月1日現在の県及び市区町村別人口及び世帯数は、直近の国勢調査結果(5年ごとに調査)を基準とし、これに\*住民基本台帳による人口及び世帯の増減数を加算して集計している。当年報は、令和2年国勢調査(令和2年10月1日現在)を基準としている。

\*平成24年7月9日から住民基本台帳の一部を改正する法律が施行され、外国人住民についても住民基本台帳法の適用対象に加えられた。外国人登録制度は新しい在留管理制度の導入により廃止された。

### 2. 面積について

県及び市区町村の面積は、令和5年10月1日現在、国土交通省国土地理院「全国都道府県市区町村別面積調」による。

# 県人口の推移

各年10月1日現在

区分	世帯数	人口			1世帯 当たり 人員	人口密度 (1 km <sup>2</sup> 当たり)	性比 (女100人 につき男)
		総数	男	女			
	世帯	人	人	人	人	人	人
大正9年 (1920年)	259,026	1,336,155	656,968	679,187	5.2	263.1	96.7
14年 (1925年)	270,796	1,399,257	691,242	708,015	5.2	275.5	97.6
昭和5年 (1930年)	279,746	1,470,121	729,439	740,682	5.3	289.5	98.5
10年 (1935年)	292,254	1,546,394	764,751	781,643	5.3	305.5	97.8
15年 (1940年)	302,116	1,588,425	776,541	811,884	5.3	313.8	95.6
22年 (1947年)	405,530	2,112,917	1,018,295	1,094,622	5.2	417.4	93.0
25年 (1950年)	407,609	2,139,037	1,036,932	1,102,105	5.2	425.1	94.1
30年 (1955年)	423,617	2,205,060	1,074,181	1,130,879	5.2	438.0	95.0
35年 (1960年)	483,634	2,306,010	1,128,734	1,177,276	4.8	458.0	95.9
36年 (1961年)	502,706	2,353,026	1,153,612	1,199,414	4.7	479.8	96.2
37年 (1962年)	533,140	2,424,156	1,192,795	1,231,361	4.5	494.3	96.9
38年 (1963年)	566,008	2,505,563	1,236,014	1,269,549	4.4	510.9	97.4
39年 (1964年)	607,457	2,610,198	1,293,285	1,316,913	4.3	532.3	98.2
40年 (1965年)	637,164	2,701,770	1,343,167	1,358,603	4.2	535.0	98.9
41年 (1966年)	675,162	2,786,225	1,389,083	1,397,142	4.1	565.5	99.4
42年 (1967年)	721,093	2,908,451	1,453,164	1,455,287	4.0	589.6	99.9
43年 (1968年)	769,265	3,043,285	1,524,889	1,518,396	4.0	616.6	100.4
44年 (1969年)	835,921	3,209,402	1,611,774	1,597,628	3.8	631.9	100.9
45年 (1970年)	873,929	3,366,624	1,694,854	1,671,770	3.9	662.9	101.4
46年 (1971年)	931,467	3,519,237	1,775,746	1,743,491	3.8	692.7	101.9
47年 (1972年)	985,146	3,669,276	1,852,486	1,816,790	3.7	720.2	102.0
48年 (1973年)	1,046,778	3,832,547	1,935,778	1,896,769	3.7	751.5	102.1
49年 (1974年)	1,105,409	3,992,060	2,017,074	1,974,986	3.6	782.2	102.1
50年 (1975年)	1,152,380	4,149,147	2,095,295	2,053,852	3.6	811.2	102.0
51年 (1976年)	1,192,487	4,268,426	2,154,229	2,114,197	3.6	833.8	101.9
52年 (1977年)	1,234,610	4,385,460	2,211,936	2,173,524	3.6	856.3	101.8
53年 (1978年)	1,281,433	4,515,309	2,277,157	2,238,152	3.5	880.4	101.7
54年 (1979年)	1,324,957	4,638,594	2,339,177	2,299,417	3.5	903.8	101.7
55年 (1980年)	1,418,917	4,735,424	2,383,157	2,352,267	3.3	920.8	101.3
56年 (1981年)	1,456,355	4,834,394	2,432,820	2,401,574	3.3	940.0	101.3
57年 (1982年)	1,491,959	4,922,231	2,475,914	2,446,317	3.3	956.6	101.2
58年 (1983年)	1,527,141	5,002,542	2,516,134	2,486,408	3.3	972.2	101.2
59年 (1984年)	1,559,327	5,075,250	2,551,881	2,523,369	3.3	986.3	101.1
60年 (1985年)	1,572,575	5,148,163	2,588,365	2,559,798	3.3	999.6	101.1
61年 (1986年)	1,610,277	5,219,972	2,625,078	2,594,894	3.2	1,013.6	101.2
62年 (1987年)	1,661,823	5,306,635	2,669,218	2,637,417	3.2	1,030.3	101.2
63年 (1988年)	1,715,627	5,403,898	2,720,537	2,683,361	3.1	1,049.2	101.4
平成元年 (1989年)	1,768,046	5,488,189	2,764,997	2,723,192	3.1	1,065.5	101.5
2年 (1990年)	1,813,903	5,555,429	2,802,774	2,752,655	3.1	1,077.6	101.8
3年 (1991年)	1,867,479	5,626,119	2,840,190	2,785,929	3.0	1,091.3	101.9
4年 (1992年)	1,920,672	5,692,727	2,876,086	2,816,641	3.0	1,104.2	102.1
5年 (1993年)	1,967,144	5,748,919	2,906,107	2,842,812	2.9	1,115.0	102.2
6年 (1994年)	2,002,512	5,789,275	2,925,463	2,863,812	2.9	1,122.9	102.2
7年 (1995年)	2,015,296	5,797,782	2,923,839	2,873,943	2.9	1,124.5	101.7
8年 (1996年)	2,047,464	5,826,019	2,936,988	2,889,031	2.8	1,130.0	101.7
9年 (1997年)	2,081,965	5,855,963	2,950,284	2,905,679	2.8	1,135.8	101.5
10年 (1998年)	2,119,805	5,888,880	2,964,857	2,924,023	2.8	1,142.1	101.4
11年 (1999年)	2,156,607	5,919,031	2,978,188	2,940,843	2.7	1,148.0	101.3
12年 (2000年)	2,173,312	5,926,285	2,976,984	2,949,301	2.7	1,149.4	100.9
13年 (2001年)	2,216,218	5,963,514	2,993,512	2,970,002	2.7	1,156.6	100.8
14年 (2002年)	2,259,254	6,001,020	3,011,144	2,989,876	2.7	1,163.8	100.7
15年 (2003年)	2,294,694	6,028,315	3,021,005	3,007,310	2.6	1,169.1	100.5
16年 (2004年)	2,325,751	6,047,388	3,028,350	3,019,038	2.6	1,172.7	100.3
17年 (2005年)	2,325,232	6,056,462	3,029,486	3,026,976	2.6	1,174.5	100.1
18年 (2006年)	2,363,572	6,077,929	3,038,352	3,039,577	2.6	1,178.7	100.0
19年 (2007年)	2,405,753	6,108,809	3,052,632	3,056,177	2.5	1,184.7	99.9
20年 (2008年)	2,454,431	6,147,347	3,071,384	3,075,963	2.5	1,192.1	99.9
21年 (2009年)	2,495,564	6,183,743	3,089,670	3,094,073	2.5	1,199.2	99.9
22年 (2010年)	2,515,904	6,216,289	3,098,139	3,118,150	2.5	1,205.5	99.4
23年 (2011年)	2,534,072	6,211,820	3,094,630	3,117,190	2.5	1,204.6	99.3
24年 (2012年)	2,549,634	6,195,576	3,084,437	3,111,139	2.4	1,201.5	99.1
25年 (2013年)	2,572,858	6,192,994	3,081,867	3,111,127	2.4	1,201.0	99.1
26年 (2014年)	2,603,246	6,197,784	3,084,051	3,113,733	2.4	1,201.9	99.0
27年 (2015年)	2,609,132	6,222,666	3,095,860	3,126,806	2.4	1,206.5	99.0
28年 (2016年)	2,648,086	6,240,408	3,103,864	3,136,544	2.4	1,209.9	99.0
29年 (2017年)	2,687,319	6,255,876	3,111,161	3,144,715	2.3	1,212.9	98.9
30年 (2018年)	2,725,850	6,268,585	3,115,916	3,152,669	2.3	1,215.4	98.8
令和元年 (2019年)	2,764,874	6,279,026	3,120,150	3,158,876	2.3	1,217.4	98.8
2年 (2020年)	2,773,840	6,284,480	3,117,987	3,166,493	2.3	1,218.5	98.5
3年 (2021年)	2,802,071	6,278,007	3,112,978	3,165,029	2.2	1,217.3	98.4
4年 (2022年)	2,833,850	6,275,278	3,109,278	3,166,000	2.2	1,216.9	98.2
5年 (2023年)	2,868,701	6,273,530	3,107,156	3,166,374	2.2	1,216.6	98.1

注) 太字は国勢調査結果である。

# 結果概要

## 1. 人口総数

**県人口 627 万人**

令和 6 年 1 月 1 日現在の本県の人口は 6,272,245 人で、前年人口の 6,272,144 人に比べ 101 人増加（増減率は 0.00%）した。本県の人口は、大正 9 年 10 月 1 日現在（国勢調査）1,336,155 人で、その後増加を続け、昭和 49 年 11 月 1 日現在では 400 万人を超えて、4,002,808 人となった。さらに、昭和 58 年 10 月 1 日現在では 500 万人を超え 5,002,542 人となり、平成 14 年 9 月 17 日に 600 万人を突破した。平成 23 年に初めて減少に転じ平成 25 年まで 3 年連続で減少、平成 26 年から令和 2 年まで再び増加した後、令和 3 年以降は再度減少していたが、令和 5 年は微増であった。

令和 2 年国勢調査によると、本県の人口は、6,284,480 人で全国第 6 位となっている。

また、本県の外国人人口は令和 6 年 1 月 1 日現在 198,983 人で、前年の 177,447 人に比べ 21,536 人、率にして 12.14%増加しており、県人口の 3.2%を占めている。

図 1 千葉県人口の推移（昭和 36 年～令和 6 年、各年 1 月 1 日現在）

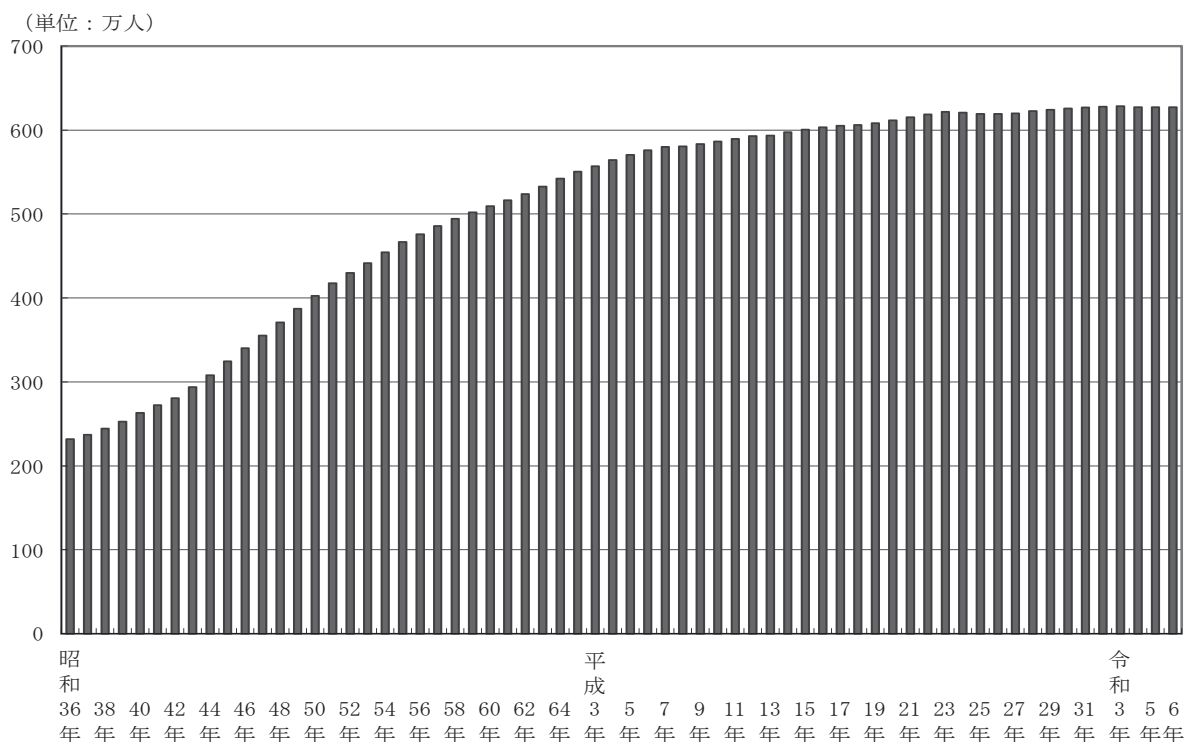

**千葉市人口 98 万人**

**県人口の 15.6%を占める**

令和 6 年 1 月 1 日現在の県人口を市町村別にみると、市部 (37 市) のうち 10 万人以上の市は 17 市あり、そのうち千葉市が 979,877 人 (県人口に占める割合 15.6%) で最も多く、郡部人口 187,661 人 (同 3.0%) の約 5.2 倍となっている。以下、船橋市 647,056 人 (同 10.3%)、松戸市 497,673 人 (同 7.9%)、市川市 497,454 人 (同 7.9%)、柏市 434,358 人 (同 6.9%) の順で続き、この 5 市で県人口の 48.7%を占めている。

郡部（16町1村）では、横芝光町が21,067人（同0.3%）で最も多く、以下、酒々井町20,253人（同0.3%）、栄町19,625人（同0.3%）、九十九里町13,591人（同0.2%）、長生村13,253人（同0.2%）の順となっている。

また、本県の外国人人口を市町村別にみると、千葉市が34,919人（県外国人人口に占める割合17.5%）で最も多く、以下、船橋市21,812人（同11.0%）、松戸市20,634人（同10.4%）、市川市20,417人（同10.3%）、柏市12,113人（同6.1%）の順となっている。

図2 10万人以上の市（令和6年1月1日現在）

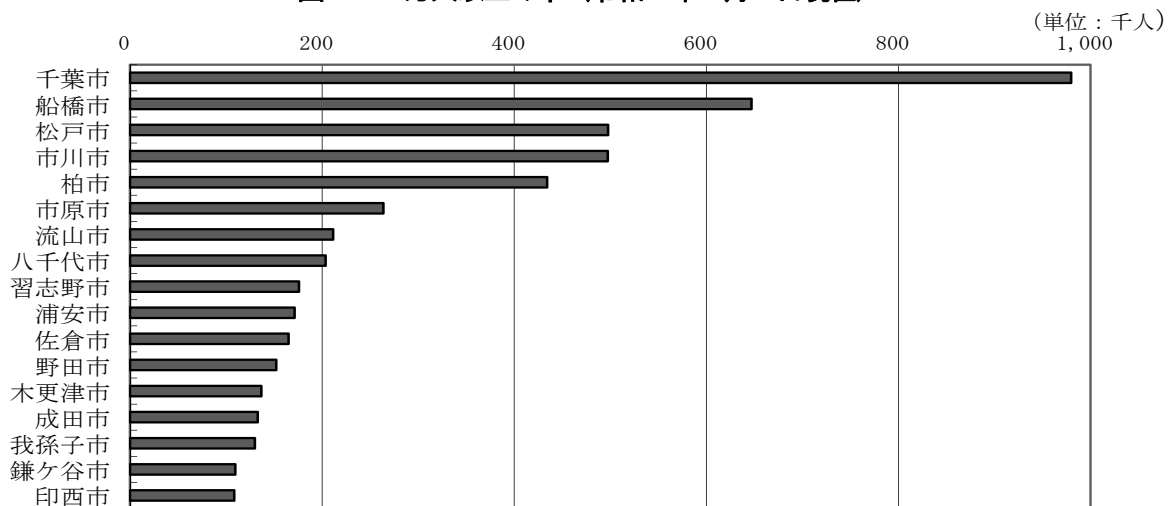

## 2. 人口増減

**人口増減数 101人**  
**増減率 0.00%**

令和5年中の本県の人口増減は、増減数101人、増減率0.00%で、前年（-756人、-0.01%）より増加した。うち、外国人人口増減は、増減数21,536人、増減率12.14%で、前年（15,524人、9.59%）より増加した。

近年の人口増減率の推移をみると、昭和42年から49年までは4%以上の増加率であったが、昭和57年からは1%台で推移、平成5年には1%を割った。その後、平成23年に初めてマイナスに転じて以降平成25年まで減少、平成26年に増加に転じた後、令和3年から再び減少していたが、令和5年は微増であった。

**自然増減数は減少**

令和5年中の自然増減は、増減数-36,444人（出生37,150人、死亡73,594人）で、前年の-34,051人（出生38,266人、死亡72,317人）に比べ出生が1,116人減少し、死亡が1,277人増加して自然増減数は2,393人減少した。うち、外国人の自然増減は、増減数1,090人（出生1,414人、死亡324人）で、前年の965人（出生1,257人、死亡292人）に比べ出生が157人増加し、死亡が32人増加して自然増減数は125人増加した。

近年の自然増減を増減率（各年1月1日現在人口に対する自然増減総数の割合）でみると、昭和42年から54年までは1%以上の増加率であったが、昭和55年に1%を割り、平成元年以降は0.5%を下回って推移していたが平成23年に初めてマイナスに転じ、令和5年も-0.58%となった。

**社会増減数は増加**

令和5年中の社会増減は、増減数36,545人(転入214,009人、転出175,205人、県内の移動-389人、その他-1,870人)で、前年に比べ3,250人増加した。うち、外国人の社会増減は、増減数20,446人(転入66,270人、転出41,978人、県内の移動-26人、その他-3,820人)で、前年に比べ5,887人増加した。

前年の増減数33,295人(転入209,373人、転出172,969人、県内の移動-408人、その他-2,701人)と比較すると転入が4,636人増加、転出が2,236人増加、県内の移動が19人増加、その他が831人増加している。また、外国人は前年の増減数14,559人(転入57,362人、転出38,354人、県内の移動-49人、その他-4,400人)と比較すると転入が8,908人増加、転出が3,624人増加、県内の移動が23人増加、その他が580人増加している。

近年の社会増減を増減率(各年1月1日現在人口に対する社会増減総数の割合)で見ると、昭和37年から50年までは2%以上の増加率で、そのうち昭和44年は、3.97%と4%に近い高い増加率であったが、昭和51年以降は1%前後の増加率で推移し、平成2年以降は1%を下回った。平成23年、24年はマイナスとなったが、平成25年に増加に転じ、令和5年は0.58%となった。

**図3 人口増減率の推移(昭和36年~令和5年)**

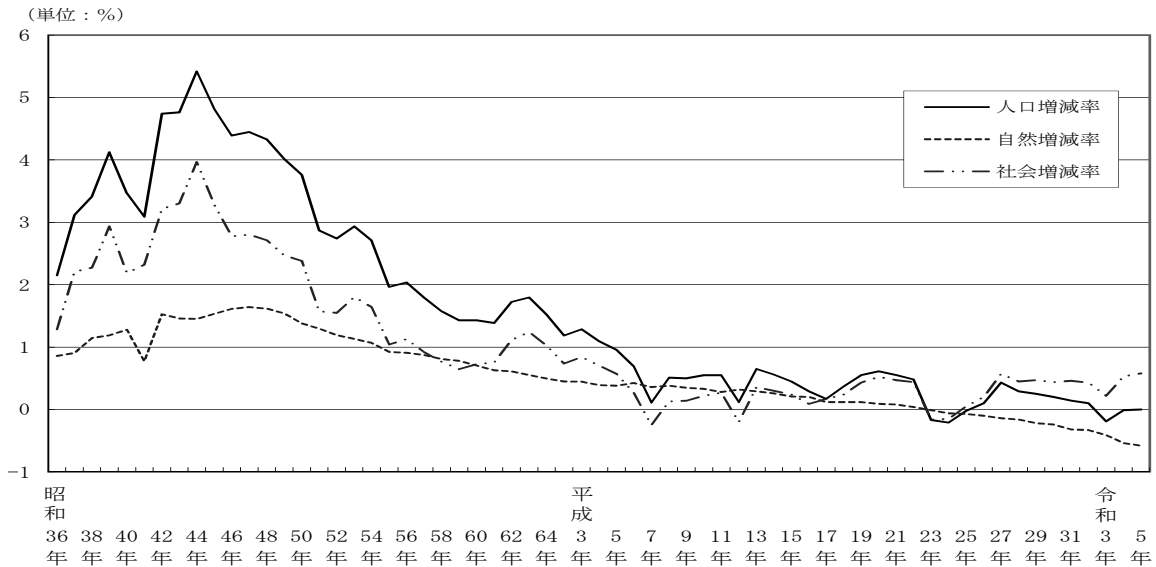

**表1 月別動態別人口増減数(令和5年中)**

(単位:人)

区分	人口増減数	自然増減			社会増減				
		増減数	出生	死亡	増減数	転入	転出	県内の移動	その他
1月中	-4,057	-5,220	3,166	8,386	1,163	12,991	11,384	-93	-351
2月中	-2,855	-3,664	2,751	6,415	809	13,834	12,503	-227	-295
3月中	4,340	-3,166	3,011	6,177	7,506	37,709	29,579	-369	-255
4月中	4,074	-2,572	2,805	5,377	6,646	25,995	19,339	150	-160
5月中	1,025	-2,688	3,231	5,919	3,713	16,931	13,098	216	-336
6月中	791	-2,091	3,190	5,281	2,882	15,741	12,759	4	-104
7月中	-520	-2,220	3,258	5,478	1,700	15,833	13,856	-162	-115
8月中	-736	-2,681	3,453	6,134	1,945	15,244	13,410	105	6
9月中	-676	-2,828	2,977	5,805	2,152	15,289	13,050	-102	15
10月中	1,157	-3,213	3,199	6,412	4,370	17,131	12,767	-11	17
11月中	-177	-2,975	3,052	6,027	2,798	13,882	11,110	23	3
12月中	-2,265	-3,126	3,057	6,183	861	13,429	12,350	77	-295
計	101	-36,444	37,150	73,594	36,545	214,009	175,205	-389	-1,870

注) その他とは、職権による記載・消除等をいう。

**17市で人口増加**

**最高増加率は印西市 1.23%**

令和5年中の人口増減を市町村別にみると、17市で人口が増加、37市町村で減少した。増加数では流山市が2,332人で最も多く、以下、千葉市1,883人、柏市1,796人、印西市1,321人、市川市1,318人と続いている。逆に減少数では市原市が1,568人で最も多く、以下、銚子市1,344人、香取市1,077人、佐倉市1,053人、君津市781人の順となっている。

また、増加率では印西市が1.23%で最も大きく、以下、流山市1.12%、成田市0.82%、浦安市0.66%、袖ヶ浦市0.56%と続いている。逆に、減少率では長南町が2.76%で最も大きく、以下、勝浦市2.70%、銚子市2.42%、大多喜町2.38%、南房総市2.27%の順となっている。

**表2 人口増減数上位5市町村（平成31(令和元)年～令和5年）**

順位	平成31(令和元)年		令和2年		令和3年		令和4年		令和5年	
	市町村	増加数 人	市町村	増加数 人	市町村	増加数 人	市町村	増加数 人	市町村	増加数 人
1	流山市	4,942	流山市	5,920	流山市	4,203	流山市	3,889	流山市	2,332
2	柏市	4,892	松戸市	5,131	柏市	2,680	柏市	2,466	千葉市	1,883
3	船橋市	3,340	船橋市	4,029	印西市	1,839	印西市	2,320	柏市	1,796
4	市川市	2,656	習志野市	2,345	千葉市	1,601	八千代市	1,363	印西市	1,321
5	千葉市	2,467	八千代市	2,087	八千代市	1,178	船橋市	1,319	市川市	1,318

順位	平成31(令和元)年		令和2年		令和3年		令和4年		令和5年	
	市町村	減少数 人	市町村	減少数 人	市町村	減少数 人	市町村	減少数 人	市町村	減少数 人
1	香取市	1,367	千葉市	4,514	市原市	2,031	市原市	1,655	市原市	1,568
2	銚子市	1,357	柏市	2,671	松戸市	1,558	香取市	1,261	銚子市	1,344
3	市原市	1,354	佐倉市	2,289	銚子市	1,524	銚子市	1,213	香取市	1,077
4	君津市	926	市原市	906	成田市	1,515	君津市	927	佐倉市	1,053
5	八街市	834	山武市	746	佐倉市	1,387	富津市	892	君津市	781

**表3 人口増減率上位5市町村（平成31(令和元)年～令和5年）**

順位	平成31(令和元)年		令和2年		令和3年		令和4年		令和5年	
	市町村	増加率 %	市町村	増加率 %	市町村	増加率 %	市町村	増加率 %	市町村	増加率 %
1	流山市	2.60	流山市	3.03	流山市	2.09	印西市	2.21	印西市	1.23
2	印西市	2.23	一宮町	2.13	印西市	1.78	流山市	1.90	流山市	1.12
3	柏市	1.15	印西市	1.64	袖ヶ浦市	0.66	八千代市	0.68	成田市	0.82
4	袖ヶ浦市	1.07	習志野市	1.35	柏市	0.63	柏市	0.57	浦安市	0.66
5	四街道市	0.89	酒々井町	1.24	八千代市	0.59	浦安市	0.53	袖ヶ浦市	0.56

順位	平成31(令和元)年		令和2年		令和3年		令和4年		令和5年	
	市町村	減少率 %	市町村	減少率 %	市町村	減少率 %	市町村	減少率 %	市町村	減少率 %
1	鋸南町	3.03	鋸南町	4.89	鋸南町	3.26	鋸南町	2.88	長南町	2.76
2	長柄町	2.82	長南町	4.21	九十九里町	2.62	九十九里町	2.31	勝浦市	2.70
3	長南町	2.25	九十九里町	2.93	銚子市	2.62	長南町	2.23	銚子市	2.42
4	銚子市	2.25	勝浦市	2.54	多古町	2.57	長柄町	2.20	大多喜町	2.38
5	勝浦市	2.17	大多喜町	2.27	勝浦市	2.56	富津市	2.15	南房総市	2.27



図4 市町村別人口増減率（令和5年1月～令和5年12月）

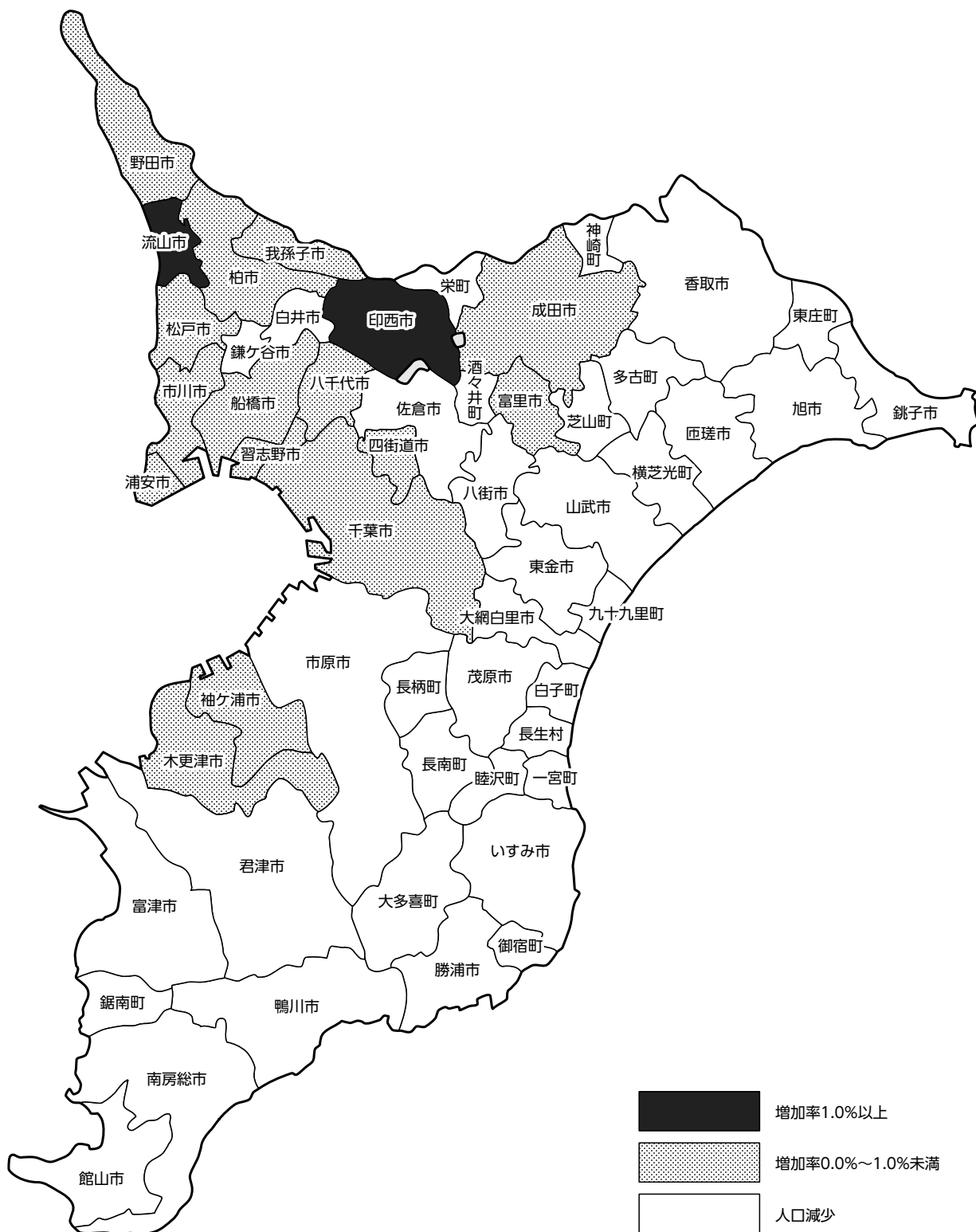

### 3. 人口密度

**県人口密度 1,216.3 人/km<sup>2</sup>**  
**市町村別人口密度は浦安市が**  
**9,908.7 人/km<sup>2</sup>で最高**

本県の人口密度は、令和6年1月1日現在 1,216.3 人/km<sup>2</sup>で、前年の人口密度（1,216.3 人/km<sup>2</sup>）から変動はなかった。市郡別にみると、市部 1,381.4 人/km<sup>2</sup>、郡部 249.5 人/km<sup>2</sup>で、市部は郡部の約5.5倍の人口密度となっている。

人口密度を市町村別にみると、浦安市が 9,908.7 人/km<sup>2</sup>で最も高く、以下、市川市 8,658.9 人/km<sup>2</sup>、習志野市 8,388.3 人/km<sup>2</sup>、松戸市 8,108.1 人/km<sup>2</sup>、船橋市 7,557.3 人/km<sup>2</sup>と続き、逆に人口密度の低い市町村は、大多喜町 63.4 人/km<sup>2</sup>、長南町 102.2 人/km<sup>2</sup>、長柄町 133.3 人/km<sup>2</sup>、鋸南町 141.2 人/km<sup>2</sup>、南房総市 145.9 人/km<sup>2</sup>の順となっている。

図5 市町村別人口密度（令和6年1月1日現在）

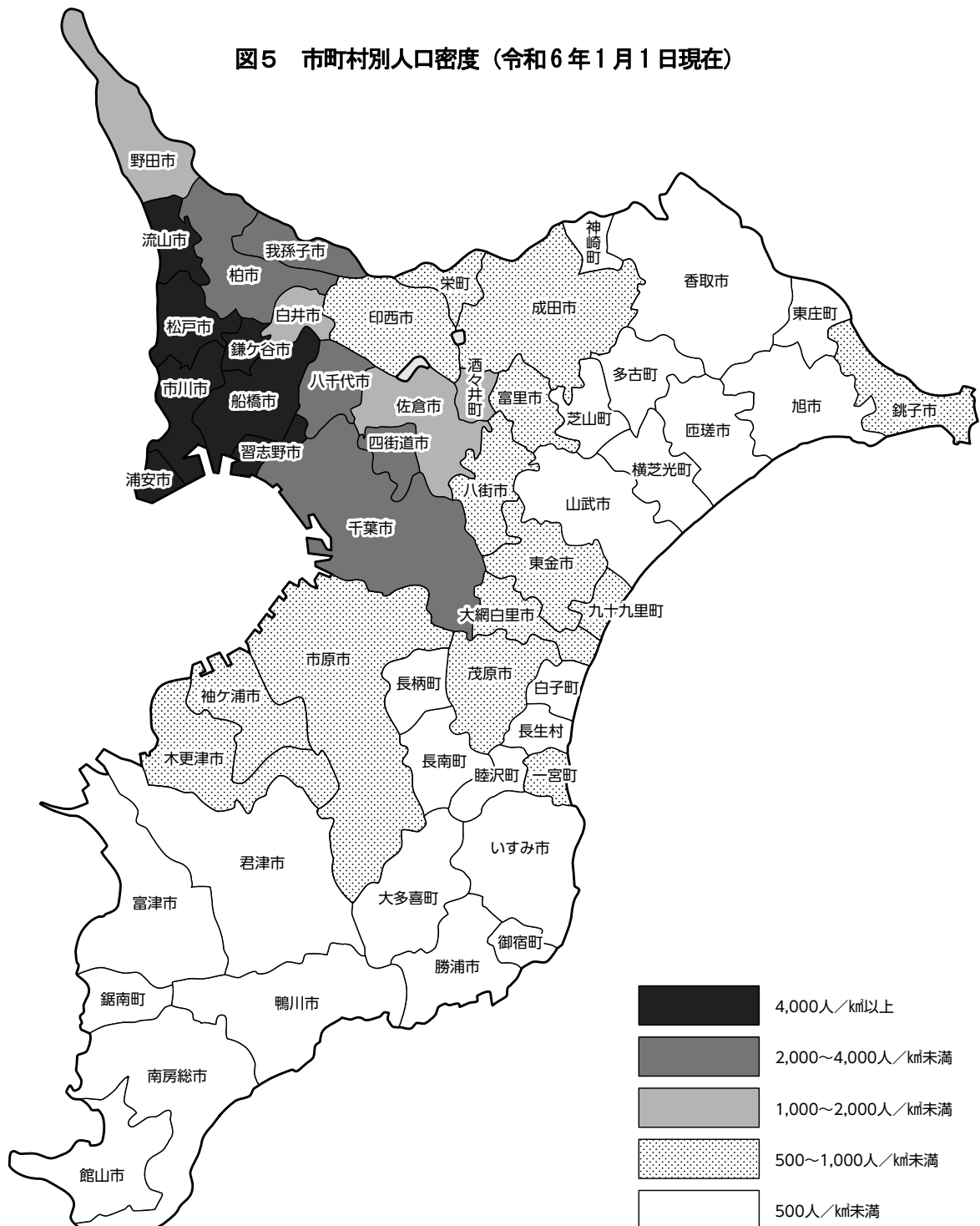

#### 4. 世帯数

県世帯数 287 万世帯

1 世帯当たり人員は 2.18 人

令和 6 年 1 月 1 日  
現在の本県の世帯数  
は 2,874,833 世帯

で、前年の世帯数 2,836,627 世帯に比べて 38,206 世帯増加し、増減率では 1.35% となり、人口増減率 0.00% よりも高い率となっている。

1 世帯当たり人員は 2.18 人で、前年の 2.21 人に比べ 0.03 人減少した。

また、1 世帯当たり人員を市町村別にみると、東庄町及び芝山町の 2.65 人が最も多く、以下、印西市 2.60 人、長南町 2.58 人、睦沢町 2.57 人、多古町 2.55 人と続き、逆に最も少ないのは市川市の 1.99 人で、以下、勝浦市 2.01 人、浦安市 2.07 人、松戸市 2.08 人、千葉市及び鴨川市 2.10 人の順となっている。

県の 1 世帯当たり人員より少ないのは 15 市町で、多いのは 39 市町村となっている。

表 4 月別世帯増減数 (令和 5 年中)

(単位：世帯)

区分	増減数	転入	転出	その他
1月中	-849	9,328	7,595	-2,582
2月中	345	9,971	8,151	-1,475
3月中	13,244	27,065	14,603	782
4月中	8,801	19,218	10,663	246
5月中	3,498	12,738	8,114	-1,126
6月中	2,385	11,547	8,413	-749
7月中	1,678	11,387	8,927	-782
8月中	1,108	10,880	8,449	-1,323
9月中	1,864	11,687	8,639	-1,184
10月中	3,755	13,014	8,611	-648
11月中	2,064	10,464	7,538	-862
12月中	313	9,777	8,292	-1,172
計	38,206	157,076	107,995	-10,875

注) その他は、県内間の転入転出、死亡世帯及び職権による記載・消除等をいう。

図 6 世帯数及び世帯人員数の推移 (昭和 36 年～令和 6 年、各年 1 月 1 日現在)

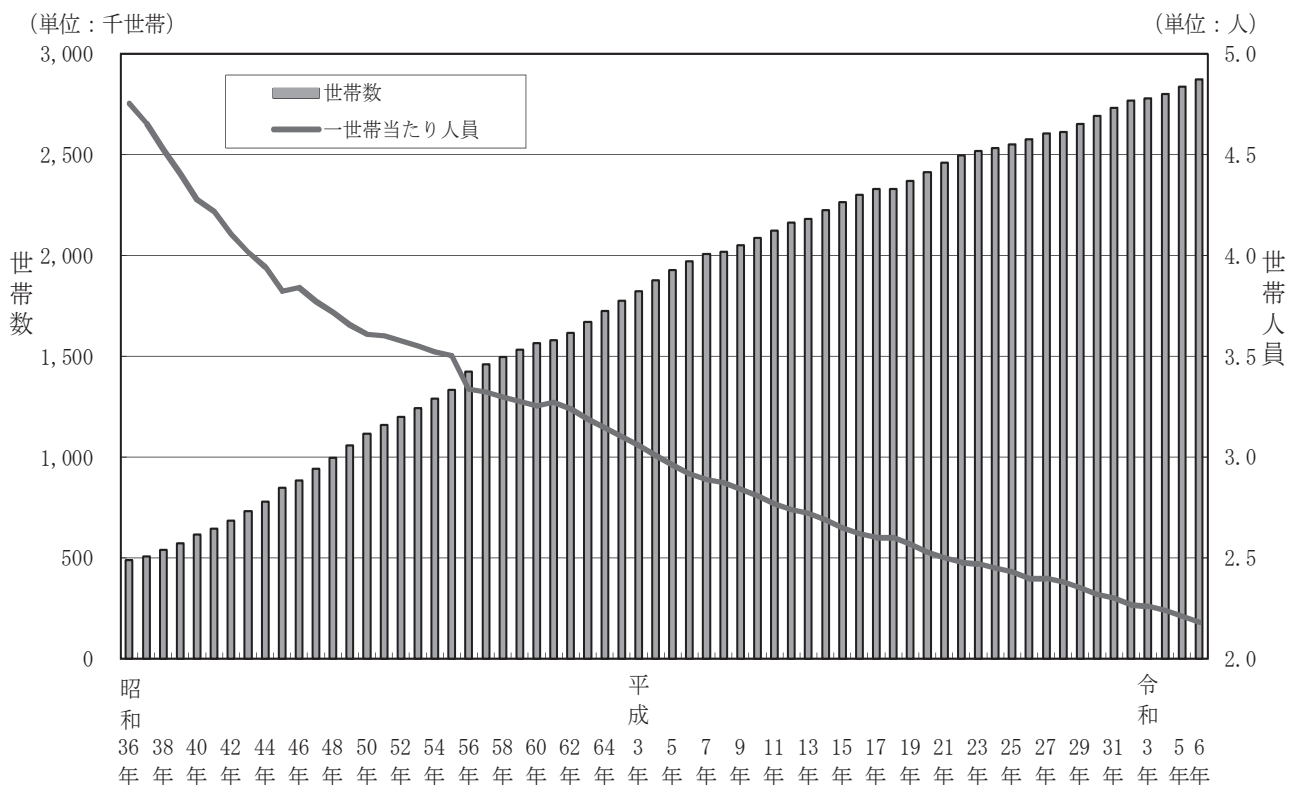

## 5. 県外との人口移動

**人口移動総数 38万9千人**  
**移動率 6.20%**

令和5年中の県外との移動者総数（転入者数と転出者数の和）は、389,214人で前年の382,342人に比べ6,872人増加し、移動率（各年7月1日現在人口に対する移動者総数の割合）は6.20%と、前年の6.09%に比べて0.11ポイント上昇した。

**3万9千人の転入超過**  
**転入超過率 0.62%**

令和5年中の県外からの転入者数は214,009人（前年209,373人）、転出者数は175,205人（同172,969人）で、転入超過数は38,804人（同36,404人）となった。

また、令和5年の転入超過率（各年7月1日現在人口に対する転入超過数の割合）は0.62%となり、前年の0.58%に比べて0.04ポイント上昇した。

なお、県外（46都道府県）との関係は、35府県から転入超過となり、11都道県へ転出超過となっている。

**表5 年次別他都道府県間人口移動総数（平成16年～令和5年）**

年次	移動数	移動率	転入超過数 (-は転出超過)	転入超過率 (-は転出超過)	転入数	転出数	千葉県人口 (各年7月1日現在)
平成16年 (2004年)	384,037人	6.35%	6,233人	0.10%	195,135人	188,902人	6,048,643人
17年 (2005年)	382,865	6.32	9,173	0.15	196,019	186,846	6,059,169
18年 (2006年)	380,885	6.27	14,845	0.24	197,865	183,020	6,073,549
19年 (2007年)	381,227	6.25	25,649	0.42	203,438	177,789	6,102,892
20年 (2008年)	376,061	6.13	30,077	0.49	203,069	172,992	6,139,750
21年 (2009年)	368,613	5.97	26,341	0.43	197,477	171,136	6,177,586
22年 (2010年)	354,989	5.73	12,669	0.20	183,829	171,160	6,199,614
23年 (2011年)	345,430	5.56	-11,418	-0.18	167,006	178,424	6,215,256
24年 (2012年)	333,281	5.38	-8,571	-0.14	162,355	170,926	6,197,944
25年 (2013年)	327,570	5.29	6,982	0.11	167,276	160,294	6,191,925
26年 (2014年)	328,341	5.30	15,435	0.25	171,888	156,453	6,195,734
27年 (2015年)	348,343	5.61	21,979	0.35	185,161	163,182	6,207,032
28年 (2016年)	347,940	5.58	28,964	0.46	188,452	159,488	6,239,018
29年 (2017年)	359,831	5.75	30,169	0.48	195,000	164,831	6,254,216
30年 (2018年)	369,647	5.90	31,191	0.50	200,419	169,228	6,267,917
平成31(令和元)年 (2019年)	381,127	6.07	32,475	0.52	206,801	174,326	6,277,952
令和2年 (2020年)	342,811	5.46	26,701	0.42	184,756	158,055	6,284,300
3年 (2021年)	329,593	5.25	17,001	0.27	173,297	156,296	6,281,299
4年 (2022年)	382,342	6.09	36,404	0.58	209,373	172,969	6,278,378
5年 (2023年)	389,214	6.20	38,804	0.62	214,009	175,205	6,275,462

**表6 千葉県との転入・転出超過上位都道府県（平成31(令和元)年～令和5年）**

順位	平成31(令和元)年		令和2年		令和3年		令和4年		令和5年	
	都道府県	転入超過数	都道府県	転入超過数	都道府県	転入超過数	都道府県	転入超過数	都道府県	転入超過数
1	茨城県	1,018人	東京都	3,559人	東京都	8,595人	東京都	4,802人	愛知県	1,352人
2	大阪府	1,000	愛知県	1,169	宮城県	792	大阪府	797	兵庫県	801
3	福岡県	966	茨城県	824	愛知県	759	兵庫県	723	福岡県	699
4	愛知県	956	大阪府	707	大阪府	657	愛知県	590	大阪府	660
5	兵庫県	836	福岡県	618	新潟県	606	新潟県	462	広島県	581
順位	平成31(令和元)年		令和2年		令和3年		令和4年		令和5年	
	都道府県	転出超過数	都道府県	転出超過数	都道府県	転出超過数	都道府県	転出超過数	都道府県	転出超過数
1	東京都	2,374人	神奈川県	1,160人	神奈川県	551人	埼玉県	1,232人	埼玉県	1,797人
2	神奈川県	1,886	埼玉県	552	茨城県	432	茨城県	1,223	神奈川県	1,646
3	埼玉県	1,298	群馬県	129	埼玉県	214	神奈川県	1,106	東京都	830
4	滋賀県	58	沖縄県	46	山梨県	187	栃木県	450	群馬県	355
5	沖縄県	9			群馬県	143	群馬県	349	栃木県	316

# 統計表

第1表 市区町村別

区 分	令和6年1月1日					
				うち外国人		
	総数	男	女	総数	男	女
県 計	6,272,245 人	3,106,357 人	3,165,888 人	198,983 人	98,371 人	100,612 人
市 計	6,084,584	3,013,985	3,070,599	195,011	96,331	98,680
郡 計	187,661	92,372	95,289	3,972	2,040	1,932
千 葉 市	979,877	482,245	497,632	34,919	17,057	17,862
中 央 区	215,549	107,396	108,153	7,284	3,283	4,001
花見川区	177,457	87,089	90,368	6,402	3,307	3,095
稲毛区	160,139	79,951	80,188	5,192	2,620	2,572
若葉区	144,926	71,850	73,076	4,808	2,449	2,359
緑 区	129,324	62,882	66,442	1,871	901	970
美 浜 区	152,482	73,077	79,405	9,362	4,497	4,865
銚 子 市	54,123	26,324	27,799	2,511	1,369	1,142
市 川 市	497,454	251,214	246,240	20,417	10,326	10,091
船 橋 市	647,056	319,771	327,285	21,812	10,667	11,145
館 山 市	43,418	21,001	22,417	555	187	368
木 更 津 市	136,792	68,905	67,887	3,033	1,486	1,547
松 戸 市	497,673	246,276	251,397	20,634	10,094	10,540
野 田 市	152,212	75,892	76,320	4,793	2,493	2,300
茂 原 市	85,003	41,770	43,233	1,618	679	939
成 田 市	132,932	66,339	66,593	8,290	4,257	4,033
佐 倉 市	165,171	80,280	84,891	4,315	2,060	2,255
東 金 市	57,127	28,565	28,562	1,968	926	1,042
旭 市	61,665	30,415	31,250	1,734	951	783
習 志 野 市	175,902	87,521	88,381	5,296	2,420	2,876
柏 市	434,358	214,274	220,084	12,113	6,047	6,066
勝 浦 市	15,666	7,976	7,690	203	110	93
市 原 市	263,851	135,518	128,333	6,749	3,290	3,459
流 山 市	211,431	103,866	107,565	3,831	1,836	1,995
八 千 代 市	203,634	99,801	103,833	6,986	3,281	3,705
我 孫 子 市	130,042	63,194	66,848	2,782	1,306	1,476
鴨 川 市	30,609	14,501	16,108	675	257	418
鎌 ヶ 谷 市	109,602	53,237	56,365	2,181	1,052	1,129
君 津 市	79,424	40,293	39,131	1,110	457	653
富 津 市	39,985	20,220	19,765	638	357	281
浦 安 市	171,420	83,030	88,390	4,771	2,313	2,458
四 街 道 市	94,906	47,057	47,849	3,154	1,876	1,278
袖 ヶ 浦 市	65,021	32,829	32,192	992	521	471
八 街 市	65,829	33,438	32,391	3,338	1,810	1,528
印 西 市	108,529	53,590	54,939	2,878	1,384	1,494
白 井 市	61,854	30,583	31,271	1,636	936	700
富 里 市	49,467	25,122	24,345	3,749	1,973	1,776
南 房 総 市	33,483	15,872	17,611	497	143	354
匝 瑳 市	33,161	16,325	16,836	563	234	329
香 取 市	68,610	33,806	34,804	1,388	671	717
山 武 市	46,422	23,253	23,169	1,556	922	634
い す み 市	33,592	16,404	17,188	468	198	270
大 網 白 里 市	47,283	23,278	24,005	858	385	473

注 1)面積については、令和5年10月1日現在、国土交通省国土地理院「全国都道府県市区町村別面積調」による。

2)県計及び市計の面積は、市川市東浜一丁目及び船橋市潮見町両地先の土地 0.10km<sup>2</sup>を含む。

# 推計人口

令和5年1月1日			5. 1. 1~6. 1. 1		人口密度 (1km <sup>2</sup> 当たり)	面積 注)
総数	男	女	増減数	増減率		
6, 272, 144 人	3, 107, 307 人	3, 164, 837 人	101 人	0.00 %	1, 216.3 人	5, 156.72 km <sup>2</sup>
6, 081, 692	3, 013, 698	3, 067, 994	2, 892	0.05	1, 381.4	4, 404.72
190, 452	93, 609	96, 843	-2, 791	-1.47	249.5	752.00
977, 994	481, 653	496, 341	1, 883	0.19	3, 605.7	271.76
213, 610	106, 577	107, 033	1, 939	0.91	4, 821.0	44.71
176, 872	86, 876	89, 996	585	0.33	5, 190.3	34.19
160, 194	80, 011	80, 183	-55	-0.03	7, 546.6	21.22
145, 393	72, 044	73, 349	-467	-0.32	1, 721.4	84.19
129, 540	63, 033	66, 507	-216	-0.17	1, 952.1	66.25
152, 385	73, 112	79, 273	97	0.06	7, 192.5	21.20
55, 467	26, 930	28, 537	-1, 344	-2.42	642.8	84.20
496, 136	250, 631	245, 505	1, 318	0.27	8, 658.9	57.45
645, 762	319, 433	326, 329	1, 294	0.20	7, 557.3	85.62
43, 935	21, 256	22, 679	-517	-1.18	394.5	110.05
136, 483	68, 686	67, 797	309	0.23	984.8	138.90
496, 571	245, 862	250, 709	1, 102	0.22	8, 108.1	61.38
152, 058	75, 891	76, 167	154	0.10	1, 469.9	103.55
85, 748	42, 158	43, 590	-745	-0.87	850.7	99.92
131, 853	65, 899	65, 954	1, 079	0.82	621.6	213.84
166, 224	80, 974	85, 250	-1, 053	-0.63	1, 592.9	103.69
57, 528	28, 751	28, 777	-401	-0.70	641.0	89.12
62, 297	30, 672	31, 625	-632	-1.01	472.6	130.48
175, 751	87, 500	88, 251	151	0.09	8, 388.3	20.97
432, 562	213, 504	219, 058	1, 796	0.42	3, 785.6	114.74
16, 100	8, 187	7, 913	-434	-2.70	166.7	93.96
265, 419	136, 217	129, 202	-1, 568	-0.59	716.7	368.16
209, 099	102, 757	106, 342	2, 332	1.12	5, 986.2	35.32
202, 603	99, 392	103, 211	1, 031	0.51	3, 962.5	51.39
129, 721	63, 132	66, 589	321	0.25	3, 013.7	43.15
31, 066	14, 721	16, 345	-457	-1.47	160.1	191.14
109, 609	53, 318	56, 291	-7	-0.01	5, 199.3	21.08
80, 205	40, 705	39, 500	-781	-0.97	249.1	318.78
40, 639	20, 534	20, 105	-654	-1.61	194.7	205.40
170, 301	82, 659	87, 642	1, 119	0.66	9, 908.7	17.30
94, 653	46, 852	47, 801	253	0.27	2, 749.3	34.52
64, 658	32, 599	32, 059	363	0.56	685.0	94.92
66, 219	33, 618	32, 601	-390	-0.59	878.4	74.94
107, 208	52, 903	54, 305	1, 321	1.23	876.7	123.79
62, 096	30, 610	31, 486	-242	-0.39	1, 743.3	35.48
49, 203	24, 950	24, 253	264	0.54	918.1	53.88
34, 261	16, 259	18, 002	-778	-2.27	145.9	229.55
33, 702	16, 576	17, 126	-541	-1.61	326.8	101.48
69, 687	34, 274	35, 413	-1, 077	-1.55	261.5	262.35
47, 155	23, 632	23, 523	-733	-1.55	316.3	146.77
34, 199	16, 654	17, 545	-607	-1.77	213.3	157.50
47, 520	23, 349	24, 171	-237	-0.50	814.1	58.08

第1表 市区町村別

区 分	令和6年1月1日					
				うち外国人		
	総数	男	女	総数	男	女
<b>印 旛 郡</b>	39,878 人	19,524 人	20,354 人	1,176 人	525 人	651 人
酒々井町	20,253	9,887	10,366	778	353	425
栄町	19,625	9,637	9,988	398	172	226
<b>香 取 郡</b>	30,950	15,659	15,291	972	651	321
神崎町	5,560	2,797	2,763	168	101	67
多古町	12,916	6,605	6,311	493	313	180
東庄町	12,474	6,257	6,217	311	237	74
<b>山 武 郡</b>	41,343	20,300	21,043	1,011	512	499
九十九里町	13,591	6,709	6,882	326	170	156
芝山町	6,685	3,311	3,374	234	125	109
横芝光町	21,067	10,280	10,787	451	217	234
<b>長 生 郡</b>	54,319	26,677	27,642	549	227	322
一宮町	11,878	5,814	6,064	121	57	64
睦沢町	6,422	3,125	3,297	46	9	37
長生村	13,253	6,500	6,753	118	41	77
白子町	9,795	4,867	4,928	145	81	64
長柄町	6,278	3,074	3,204	70	24	46
長南町	6,693	3,297	3,396	49	15	34
<b>夷 隅 郡</b>	14,793	7,122	7,671	155	84	71
大宿町	8,234	3,996	4,238	92	55	37
御宿町	6,559	3,126	3,433	63	29	34
<b>安 房 郡</b>	6,378	3,090	3,288	109	41	68
鋸南町	6,378	3,090	3,288	109	41	68

注 1)面積については、令和5年10月1日現在、国土交通省国土地理院「全国都道府県市区町村別面積調」による。

2)県計及び市計の面積は、市川市東浜一丁目及び船橋市潮見町両地先の土地 0.10km<sup>2</sup>を含む。



## 推計人口（つづき）

令和5年1月1日			5. 1. 1～6. 1. 1		人口密度 (1km <sup>2</sup> 当たり)	面積 <small>注)</small>
総数	男	女	増減数	増減率		
40,101 人	19,661 人	20,440 人	-223 人	-0.56 %	774.0 人	51.52 km <sup>2</sup>
20,385	9,978	10,407	-132	-0.65	1,065.4	19.01
19,716	9,683	10,033	-91	-0.46	603.7	32.51
31,476	15,864	15,612	-526	-1.67	222.7	138.95
5,642	2,831	2,811	-82	-1.45	279.4	19.90
13,141	6,697	6,444	-225	-1.71	177.4	72.80
12,693	6,336	6,357	-219	-1.73	269.7	46.25
42,080	20,605	21,475	-737	-1.75	306.9	134.69
13,883	6,855	7,028	-292	-2.10	556.1	24.44
6,814	3,366	3,448	-129	-1.89	154.6	43.24
21,383	10,384	10,999	-316	-1.48	314.4	67.01
55,168	27,072	28,096	-849	-1.54	239.4	226.94
11,898	5,827	6,071	-20	-0.17	517.1	22.97
6,554	3,179	3,375	-132	-2.01	180.4	35.59
13,476	6,590	6,886	-223	-1.65	469.1	28.25
9,951	4,934	5,017	-156	-1.57	356.2	27.50
6,406	3,152	3,254	-128	-2.00	133.3	47.11
6,883	3,390	3,493	-190	-2.76	102.2	65.51
15,108	7,261	7,847	-315	-2.08	95.6	154.72
8,435	4,086	4,349	-201	-2.38	63.4	129.87
6,673	3,175	3,498	-114	-1.71	263.9	24.85
6,519	3,146	3,373	-141	-2.16	141.2	45.17
6,519	3,146	3,373	-141	-2.16	141.2	45.17

第2表 市区町村別自然動態（男女別）

区 分	出 生			死 亡			増減数
	総数	男	女	総数	男	女	
県 計	37,150	18,993	18,157	73,594	39,269	34,325	-36,444
市 計	36,503	18,655	17,848	70,123	37,483	32,640	-33,620
郡 計	647	338	309	3,471	1,786	1,685	-2,824
千 葉 市	5,764	3,010	2,754	11,076	6,030	5,046	-5,312
中 央 区	1,469	758	711	2,343	1,279	1,064	-874
花 見 川 区	998	514	484	2,127	1,168	959	-1,129
稲 毛 区	889	471	418	1,801	961	840	-912
若 葉 区	750	408	342	2,080	1,155	925	-1,330
緑 浜 区	893	445	448	1,338	683	655	-445
美 浜 区	765	414	351	1,387	784	603	-622
銚 子 市	113	55	58	1,115	535	580	-1,002
市 川 市	3,492	1,809	1,683	4,492	2,386	2,106	-1,000
船 橋 市	4,125	2,109	2,016	6,716	3,651	3,065	-2,591
館 山 市	199	100	99	810	413	397	-611
木 更 津 市	887	438	449	1,702	883	819	-815
松 戸 市	3,067	1,528	1,539	5,567	2,946	2,621	-2,500
野 田 市	776	385	391	1,974	1,082	892	-1,198
茂 原 市	388	203	185	1,285	693	592	-897
成 田 市	784	390	394	1,429	736	693	-645
佐 倉 市	729	358	371	2,196	1,173	1,023	-1,467
東 金 市	238	113	125	747	390	357	-509
旭 野 市	385	203	182	898	438	460	-513
習 志 野 市	1,156	567	589	1,670	885	785	-514
柏 野 市	2,958	1,509	1,449	4,488	2,425	2,063	-1,530
勝 浦 市	31	17	14	339	168	171	-308
市 原 市	1,398	736	662	3,377	1,889	1,488	-1,979
流 山 市	1,983	1,034	949	1,871	1,012	859	112
八 千 代 市	1,328	660	668	2,202	1,201	1,001	-874
我 孫 子 市	697	353	344	1,547	829	718	-850
鴨 川 市	130	75	55	597	305	292	-467
鎌 ヶ 谷 市	600	313	287	1,316	758	558	-716
君 津 市	394	210	184	1,205	636	569	-811
富 津 市	126	69	57	770	399	371	-644
浦 安 市	997	510	487	1,096	593	503	-99
四 街 道 市	645	347	298	1,048	592	456	-403
袖 ヶ 浦 市	478	230	248	714	376	338	-236
八 街 市	224	113	111	883	481	402	-659
印 西 市	924	459	465	917	465	452	7
白 井 市	277	140	137	669	346	323	-392
富 里 市	289	146	143	554	297	257	-265
南 房 総 市	92	52	40	732	382	350	-640
匝 瑳 市	117	66	51	597	296	301	-480
香 取 市	228	106	122	1,289	640	649	-1,061
山 武 市	160	85	75	810	432	378	-650
い す み 市	121	63	58	751	382	369	-630
大 網 白 里 市	203	94	109	674	338	336	-471

## (令和5年1月1日～令和6年1月1日)

(単位：人)

区 分	出 生			死 亡			増減数
	総数	男	女	総数	男	女	
<b>印 旛 郡</b>	164	89	75	519	285	234	-355
酒 々 井 町	90	47	43	236	139	97	-146
栄 町	74	42	32	283	146	137	-209
<b>香 取 郡</b>	121	59	62	588	315	273	-467
神 崎 町	26	13	13	98	58	40	-72
多 古 町	51	24	27	255	135	120	-204
東 庄 町	44	22	22	235	122	113	-191
<b>山 武 郡</b>	134	67	67	828	412	416	-694
九 十 九 里 町	31	17	14	286	149	137	-255
芝 山 町	25	8	17	113	57	56	-88
横 芝 光 町	78	42	36	429	206	223	-351
<b>長 生 郡</b>	188	101	87	1,022	531	491	-834
一 宮 町	58	33	25	186	94	92	-128
睦 沢 町	21	14	7	116	55	61	-95
長 生 村	44	22	22	240	128	112	-196
白 子 町	32	15	17	219	124	95	-187
長 柄 町	13	7	6	107	57	50	-94
長 南 町	20	10	10	154	73	81	-134
<b>夷 隅 郡</b>	31	16	15	364	173	191	-333
大 多 喜 町	20	13	7	185	85	100	-165
御 宿 町	11	3	8	179	88	91	-168
<b>安 房 郡</b>	9	6	3	150	70	80	-141
鋸 南 町	9	6	3	150	70	80	-141

第2表の2 市区町村別自然動態(日本人・外国人)

区 分	出 生			死 亡			増減数	うち外国人 増減数
	総数	日本人	外国人	総数	日本人	外国人		
県 計	37,150	35,736	1,414	73,594	73,270	324	-36,444	1,090
市 計	36,503	35,113	1,390	70,123	69,805	318	-33,620	1,072
郡 計	647	623	24	3,471	3,465	6	-2,824	18
千 葉 市	5,764	5,565	199	11,076	11,012	64	-5,312	135
中 央 区	1,469	1,440	29	2,343	2,326	17	-874	12
花見川区	998	955	43	2,127	2,115	12	-1,129	31
稲毛区	889	854	35	1,801	1,790	11	-912	24
若葉区	750	715	35	2,080	2,069	11	-1,330	24
緑 区	893	885	8	1,338	1,334	4	-445	4
美 浜 区	765	716	49	1,387	1,378	9	-622	40
銚 子 市	113	105	8	1,115	1,113	2	-1,002	6
市 川 市	3,492	3,321	171	4,492	4,459	33	-1,000	138
船 橋 市	4,125	3,931	194	6,716	6,681	35	-2,591	159
館 山 市	199	199	0	810	810	0	-611	0
木 更 津 市	887	866	21	1,702	1,694	8	-815	13
松 戸 市	3,067	2,896	171	5,567	5,528	39	-2,500	132
野 田 市	776	731	45	1,974	1,972	2	-1,198	43
茂 原 市	388	381	7	1,285	1,282	3	-897	4
成 田 市	784	689	95	1,429	1,416	13	-645	82
佐 倉 市	729	685	44	2,196	2,186	10	-1,467	34
東 金 市	238	229	9	747	744	3	-509	6
旭 市	385	378	7	898	897	1	-513	6
習 志 野 市	1,156	1,125	31	1,670	1,660	10	-514	21
柏 市	2,958	2,880	78	4,488	4,471	17	-1,530	61
勝 浦 市	31	31	0	339	339	0	-308	0
市 原 市	1,398	1,357	41	3,377	3,359	18	-1,979	23
流 山 市	1,983	1,966	17	1,871	1,866	5	112	12
八 千 代 市	1,328	1,274	54	2,202	2,190	12	-874	42
我 孫 子 市	697	680	17	1,547	1,545	2	-850	15
鴨 川 市	130	125	5	597	597	0	-467	5
鎌 ヶ 谷 市	600	581	19	1,316	1,316	0	-716	19
君 津 市	394	390	4	1,205	1,200	5	-811	-1
富 津 市	126	120	6	770	768	2	-644	4
浦 安 市	997	971	26	1,096	1,091	5	-99	21
四 街 道 市	645	616	29	1,048	1,042	6	-403	23
袖 ヶ 浦 市	478	474	4	714	713	1	-236	3
八 街 市	224	208	16	883	883	0	-659	16
印 西 市	924	907	17	917	909	8	7	9
白 井 市	277	273	4	669	668	1	-392	3
富 里 市	289	268	21	554	550	4	-265	17
南 房 総 市	92	90	2	732	732	0	-640	2
匝 瑳 市	117	114	3	597	596	1	-480	2
香 取 市	228	222	6	1,289	1,286	3	-1,061	3
山 武 市	160	145	15	810	807	3	-650	12
い す み 市	121	121	0	751	749	2	-630	-2
大 網 白 里 市	203	199	4	674	674	0	-471	4

## (令和5年1月1日～令和6年1月1日)

(単位：人)

区 分	出 生			死 亡			増減数	うち外国人 増減数
	総数	日本人	外国人	総数	日本人	外国人		
印 旛 郡	164	146	18	519	518	1	-355	17
酒 々 井 町	90	76	14	236	235	1	-146	13
栄 町	74	70	4	283	283	0	-209	4
香 取 郡	121	120	1	588	586	2	-467	-1
神 崎 町	26	25	1	98	98	0	-72	1
多 古 町	51	51	0	255	254	1	-204	-1
東 庄 町	44	44	0	235	234	1	-191	-1
山 武 郡	134	131	3	828	828	0	-694	3
九 十 九 里 町	31	31	0	286	286	0	-255	0
芝 山 町	25	24	1	113	113	0	-88	1
横 芝 光 町	78	76	2	429	429	0	-351	2
長 生 郡	188	188	0	1,022	1,020	2	-834	-2
一 宮 町	58	58	0	186	186	0	-128	0
睦 沢 町	21	21	0	116	116	0	-95	0
長 生 村	44	44	0	240	240	0	-196	0
白 子 町	32	32	0	219	218	1	-187	-1
長 柄 町	13	13	0	107	106	1	-94	-1
長 南 町	20	20	0	154	154	0	-134	0
夷 隅 郡	31	31	0	364	364	0	-333	0
大 多 喜 町	20	20	0	185	185	0	-165	0
御 宿 町	11	11	0	179	179	0	-168	0
安 房 郡	9	7	2	150	149	1	-141	1
鋸 南 町	9	7	2	150	149	1	-141	1

第3表 市区町村別社会動態（男女別）

区	分	転入						
		総数	県内から		県外から		その他	
			男	女	男	女	男	女
県	計	341,691	63,968	58,383	120,032	93,977	3,205	2,126
市	計	332,755	62,008	56,644	116,762	92,170	3,118	2,053
郡	計	8,936	1,960	1,739	3,270	1,807	87	73
千	葉	58,539	14,871	13,498	16,011	13,261	562	336
	中央区	16,531	4,118	3,843	4,500	3,851	144	75
	花見川区	11,074	2,724	2,510	3,099	2,635	62	44
	稲毛区	9,594	2,468	2,171	2,743	2,083	94	35
	若葉区	7,848	2,457	1,915	2,077	1,237	111	51
	緑区	5,539	1,683	1,613	1,151	1,025	40	27
	美浜区	7,953	1,421	1,446	2,441	2,430	111	104
銚	子	1,695	276	183	790	410	16	20
市	川	31,126	3,964	3,757	12,596	10,547	152	110
船	橋	34,967	5,997	5,824	12,395	10,048	416	287
館	山	1,967	443	351	672	481	13	7
木	更津	6,597	1,579	1,351	2,156	1,476	28	7
松	戸	27,078	3,529	3,350	10,701	9,080	246	172
野	田	6,623	954	839	2,610	2,028	130	62
茂	原	3,171	892	811	801	602	35	30
成	田	12,930	1,708	1,602	5,837	3,644	80	59
佐	倉	6,766	1,577	1,502	1,894	1,624	104	65
東	金	3,108	948	679	835	577	50	19
旭	野	2,241	466	387	808	535	28	17
習	志	10,193	2,084	1,956	3,313	2,740	56	44
柏	勝	23,254	3,552	3,293	8,935	7,120	208	146
勝	浦	571	110	92	233	126	2	8
市	原	10,697	2,327	1,817	4,217	2,143	112	81
流	山	11,861	1,629	1,714	4,314	4,085	75	44
八	千代	11,695	2,619	2,445	3,502	2,935	107	87
我	孫	6,500	983	951	2,361	2,138	39	28
鴨	川	1,705	247	277	605	561	5	10
鎌	ヶ	5,856	1,421	1,344	1,640	1,383	42	26
君	津	2,910	855	680	799	560	8	8
富	津	1,395	377	299	448	247	18	6
浦	安	11,360	1,099	1,158	4,485	4,419	77	122
四	街道	4,225	1,257	1,054	1,092	715	73	34
袖	ヶ	3,006	826	716	854	569	19	22
八	街	5,446	792	651	2,668	1,223	72	40
印	西	6,445	1,123	1,063	2,335	1,821	59	44
白	井	3,017	580	459	1,241	667	45	25
富	里	5,818	792	668	2,209	2,036	86	27
南	房	967	218	218	269	241	13	8
匠	瑳	1,057	271	195	387	186	12	6
香	取	2,596	424	330	1,038	761	24	19
山	武	2,239	427	379	882	463	72	16
い	すみ	1,212	247	220	343	390	8	4
大	網白里	1,922	544	531	486	328	26	7

## (令和5年1月1日～令和6年1月1日)

(単位：人)

総数	転 出						増減数
	県内へ		県外へ		その他		
	男	女	男	女	男	女	
305,146	64,171	58,569	98,891	76,314	4,817	2,384	36,545
296,243	61,972	56,521	96,118	74,628	4,683	2,321	36,512
8,903	2,199	2,048	2,773	1,686	134	63	33
51,344	13,629	12,456	13,365	10,619	838	437	7,195
13,718	3,645	3,332	3,561	2,841	216	123	2,813
9,360	2,397	2,278	2,454	1,994	167	70	1,714
8,737	2,366	2,025	2,383	1,762	126	75	857
6,985	2,201	1,792	1,733	1,042	158	59	863
5,310	1,556	1,492	1,170	997	61	34	229
7,234	1,464	1,537	2,064	1,983	110	76	719
2,037	355	287	735	501	118	41	-342
28,808	4,524	4,231	10,611	8,734	417	291	2,318
31,082	6,044	5,720	10,556	8,215	328	219	3,885
1,873	458	372	602	422	10	9	94
5,473	1,330	1,124	1,695	1,217	74	33	1,124
23,476	3,747	3,522	8,765	7,269	132	41	3,602
5,271	715	681	2,097	1,507	184	87	1,352
3,019	849	867	731	499	46	27	152
11,206	2,106	1,687	4,535	2,568	198	112	1,724
6,352	1,643	1,442	1,701	1,401	110	55	414
3,000	1,016	764	612	453	114	41	108
2,360	524	486	769	533	31	17	-119
9,528	2,080	2,016	2,916	2,332	118	66	665
19,928	3,310	3,027	7,367	5,718	332	174	3,326
697	162	141	241	147	2	4	-126
10,286	2,597	2,087	3,408	1,920	197	77	411
9,641	1,696	1,734	3,163	2,936	72	40	2,220
9,790	2,137	2,051	2,892	2,338	249	123	1,905
5,329	938	890	1,841	1,553	66	41	1,171
1,695	360	414	476	427	11	7	10
5,147	1,271	1,194	1,399	1,189	69	25	709
2,880	918	756	708	464	22	12	30
1,405	490	373	321	200	16	5	-10
10,142	1,408	1,411	3,753	3,474	46	50	1,218
3,569	987	950	873	612	112	35	656
2,407	684	620	605	457	34	7	599
5,177	1,080	761	2,069	1,022	195	50	269
5,131	965	772	1,799	1,502	60	33	1,314
2,867	597	533	1,030	633	60	14	150
5,289	1,005	864	1,644	1,607	115	54	529
1,105	306	295	237	235	14	18	-138
1,118	288	257	379	164	24	6	-61
2,612	431	435	925	737	64	20	-16
2,322	571	500	689	388	153	21	-83
1,189	283	332	232	319	14	9	23
1,688	468	469	377	316	38	20	234

第3表 市区町村別社会動態（男女別）

区 分	転 入						
	総数	県内から		県外から		その他	
		男	女	男	女	男	女
<b>印 旛 郡</b>	2,662	519	500	915	674	25	29
酒 々 井 町	1,870	335	293	699	510	16	17
栄 町	792	184	207	216	164	9	12
<b>香 取 郡</b>	1,102	274	182	428	178	25	15
神 崎 町	231	58	35	88	40	7	3
多 古 町	498	134	89	179	92	1	3
東 庄 町	373	82	58	161	46	17	9
<b>山 武 郡</b>	1,635	487	380	523	222	14	9
九 十 里 町	500	152	122	121	98	3	4
芝 山 町	475	89	91	256	32	3	4
横 芝 光 町	660	246	167	146	92	8	1
<b>長 生 郡</b>	2,792	523	508	1,172	556	17	16
一 宮 町	1,196	118	140	699	231	3	5
睦 沢 町	131	36	40	28	24	1	2
長 生 村	470	153	137	101	72	5	2
白 子 町	626	107	82	268	165	3	1
長 柄 町	205	67	68	42	27	0	1
長 南 町	164	42	41	34	37	5	5
<b>夷 隅 郡</b>	524	106	107	175	130	5	1
大 多 喜 町	244	55	51	77	59	2	0
御 宿 町	280	51	56	98	71	3	1
<b>安 房 郡</b>	221	51	62	57	47	1	3
鋸 南 町	221	51	62	57	47	1	3



## (令和5年1月1日～令和6年1月1日) (つづき)

(単位：人)

総数	転 出						増減数
	県内へ		県外へ		その他		
	男	女	男	女	男	女	
2,530	543	445	836	667	21	18	132
1,856	377	269	659	523	13	15	14
674	166	176	177	144	8	3	118
1,161	283	272	353	202	40	11	-59
241	67	54	62	42	13	3	-10
519	137	136	149	85	9	3	-21
401	79	82	142	75	18	5	-28
1,678	490	462	461	221	33	11	-43
537	174	155	109	90	7	2	-37
516	117	101	228	54	9	7	-41
625	199	206	124	77	17	2	35
2,807	681	654	965	457	31	19	-15
1,088	238	132	529	179	5	5	108
168	51	64	26	24	1	2	-37
497	152	148	88	104	3	2	-27
595	93	157	227	97	16	5	31
239	69	67	64	32	4	3	-34
220	78	86	31	21	2	2	-56
506	141	142	118	94	9	2	18
280	84	81	63	46	5	1	-36
226	57	61	55	48	4	1	54
221	61	73	40	45	0	2	0
221	61	73	40	45	0	2	0

第3表の2 市区町村別社会動態(日本人・外国人)

区	分	転入						
		総数	県内から		県外から		その他	
			日本人	外国人	日本人	外国人	日本人	外国人
県	計	341,691	109,500	12,851	147,739	66,270	2,818	2,513
市	計	332,755	106,323	12,329	145,646	63,286	2,720	2,451
郡	計	8,936	3,177	522	2,093	2,984	98	62
千	葉	58,539	25,586	2,783	21,714	7,558	455	443
	中央区	16,531	7,380	581	6,719	1,632	137	82
	花見川区	11,074	4,556	678	4,139	1,595	64	42
	稲毛区	9,594	4,185	454	3,728	1,098	70	59
	若葉区	7,848	3,922	450	2,335	979	98	64
	緑区	5,539	3,111	185	1,875	301	41	26
	美浜区	7,953	2,432	435	2,918	1,953	45	170
銚	子	1,695	329	130	548	652	18	18
市	川	31,126	6,893	828	18,310	4,833	229	33
船	橋	34,967	10,599	1,222	17,369	5,074	343	360
館	山	1,967	748	46	998	155	15	5
木	更津	6,597	2,689	241	2,931	701	19	16
松	戸	27,078	6,017	862	14,558	5,223	229	189
野	田	6,623	1,496	297	3,357	1,281	94	98
茂	原	3,171	1,599	104	1,091	312	42	23
成	田	12,930	2,713	597	3,687	5,794	64	75
佐	倉	6,766	2,787	292	2,488	1,030	62	107
東	金	3,108	1,473	154	927	485	38	31
旭	志野	2,241	692	161	639	704	23	22
習	志野	10,193	3,556	484	4,766	1,287	65	35
柏	浦	23,254	6,265	580	11,751	4,304	213	141
勝	浦	571	183	19	297	62	7	3
市	原	10,697	3,770	374	4,041	2,319	108	85
流	山	11,861	3,123	220	7,182	1,217	85	34
八	千代	11,695	4,551	513	4,502	1,935	112	82
我	孫子	6,500	1,784	150	2,905	1,594	36	31
鴨	川	1,705	477	47	628	538	5	10
鎌	ヶ谷	5,856	2,609	156	2,051	972	50	18
君	津	2,910	1,427	108	1,079	280	9	7
富	津	1,395	628	48	496	199	17	7
浦	安	11,360	2,079	178	7,742	1,162	58	141
四	街道	4,225	2,084	227	1,186	621	41	66
袖	ヶ浦	3,006	1,452	90	1,172	251	27	14
八	街	5,446	1,202	241	723	3,168	54	58
印	西	6,445	2,008	178	2,193	1,963	64	39
白	井	3,017	888	151	870	1,038	18	52
富	里	5,818	1,136	324	810	3,435	30	83
南	房総	967	377	59	351	159	14	7
匠	瑳	1,057	377	89	227	346	14	4
香	取	2,596	604	150	689	1,110	23	20
山	武	2,239	683	123	411	934	9	79
い	すみ	1,212	443	24	411	322	11	1
大	網白里	1,922	996	79	546	268	19	14

## (令和5年1月1日～令和6年1月1日)

(単位：人)

総数	転 出						増減数	うち 外国人 増減数
	県内へ		県外へ		その他			
	日本人	外国人	日本人	外国人	日本人	外国人		
305,146	109,863	12,877	133,227	41,978	868	6,333	36,545	20,446
296,243	106,214	12,279	130,962	39,784	847	6,157	36,512	19,846
8,903	3,649	598	2,265	2,194	21	176	33	600
51,344	23,812	2,273	20,175	3,809	140	1,135	7,195	3,567
13,718	6,417	560	5,595	807	61	278	2,813	650
9,360	4,251	424	3,727	721	21	216	1,714	954
8,737	4,045	346	3,482	663	8	193	857	409
6,985	3,660	333	2,284	491	21	196	863	473
5,310	2,931	117	1,987	180	16	79	229	136
7,234	2,508	493	3,100	947	13	173	719	945
2,037	546	96	750	486	2	157	-342	61
28,808	8,093	662	16,758	2,587	52	656	2,318	1,789
31,082	10,578	1,186	15,668	3,103	25	522	3,885	1,845
1,873	801	29	929	95	7	12	94	70
5,473	2,319	135	2,420	492	4	103	1,124	228
23,476	6,538	731	12,705	3,329	99	74	3,602	2,140
5,271	1,269	127	2,921	683	47	224	1,352	642
3,019	1,635	81	1,065	165	24	49	152	144
11,206	2,900	893	3,199	3,904	11	299	1,724	1,370
6,352	2,748	337	2,577	525	21	144	414	423
3,000	1,604	176	759	306	33	122	108	66
2,360	877	133	739	563	8	40	-119	151
9,528	3,736	360	4,523	725	22	162	665	559
19,928	5,650	687	10,209	2,876	59	447	3,326	1,015
697	292	11	334	54	1	5	-126	14
10,286	4,258	426	3,746	1,582	28	246	411	524
9,641	3,219	211	5,215	884	12	100	2,220	276
9,790	3,735	453	4,149	1,081	85	287	1,905	709
5,329	1,556	272	2,595	799	12	95	1,171	609
1,695	610	164	617	286	1	17	10	128
5,147	2,305	160	1,861	727	26	68	709	191
2,880	1,603	71	996	176	1	33	30	115
1,405	809	54	442	79	7	14	-10	107
10,142	2,654	165	6,452	775	7	89	1,218	452
3,569	1,717	220	1,230	255	10	137	656	302
2,407	1,258	46	884	178	6	35	599	96
5,177	1,258	583	742	2,349	25	220	269	315
5,131	1,489	248	1,815	1,486	8	85	1,314	361
2,867	1,016	114	946	717	3	71	150	339
5,289	1,239	630	789	2,462	17	152	529	598
1,105	553	48	360	112	0	32	-138	33
1,118	509	36	266	277	2	28	-61	98
2,612	784	82	800	862	5	79	-16	257
2,322	849	222	416	661	3	171	-83	82
1,189	523	92	337	214	7	16	23	25
1,688	872	65	573	120	27	31	234	145

第3表の2 市区町村別社会動態(日本人・外国人)

区 分	転 入						
	総数	県内から		県外から		その他	
		日本人	外国人	日本人	外国人	日本人	外国人
<b>印 旛 郡</b>	2,662	887	132	539	1,050	34	20
酒 々 井 町	1,870	535	93	278	931	23	10
栄 町	792	352	39	261	119	11	10
<b>香 取 郡</b>	1,102	335	121	240	366	27	13
神 崎 町	231	86	7	66	62	4	6
多 古 町	498	149	74	92	179	2	2
東 庄 町	373	100	40	82	125	21	5
<b>山 武 郡</b>	1,635	698	169	296	449	10	13
九 十 里 町	500	214	60	125	94	4	3
芝 山 町	475	139	41	46	242	1	6
横 芝 光 町	660	345	68	125	113	5	4
<b>長 生 郡</b>	2,792	979	52	673	1,055	22	11
一 宮 町	1,196	247	11	285	645	6	2
睦 沢 町	131	73	3	41	11	1	2
長 生 村	470	285	5	148	25	5	2
白 子 町	626	178	11	113	320	0	4
長 柄 町	205	116	19	43	26	1	0
長 南 町	164	80	3	43	28	9	1
<b>夷 隅 郡</b>	524	195	18	269	36	5	1
大 多 喜 町	244	96	10	117	19	1	1
御 宿 町	280	99	8	152	17	4	0
<b>安 房 郡</b>	221	83	30	76	28	0	4
鋸 南 町	221	83	30	76	28	0	4

(令和5年1月1日～令和6年1月1日) (つづき)

(単位：人)

総数	転 出						増減数	うち 外国人 増減数
	県内へ		県外へ		その他			
	日本人	外国人	日本人	外国人	日本人	外国人		
2,530	795	193	763	740	5	34	132	235
1,856	475	171	489	693	3	25	14	145
674	320	22	274	47	2	9	118	90
1,161	490	65	315	240	2	49	-59	146
241	105	16	80	24	1	15	-10	20
519	243	30	111	123	0	12	-21	90
401	142	19	124	93	1	22	-28	36
1,678	844	108	352	330	1	43	-43	150
537	287	42	118	81	0	9	-37	25
516	179	39	84	198	1	15	-41	37
625	378	27	150	51	0	19	35	88
2,807	1,125	210	595	827	7	43	-15	38
1,088	247	123	190	518	3	7	108	10
168	113	2	43	7	0	3	-37	4
497	295	5	178	14	1	4	-27	9
595	176	74	72	252	0	21	31	-12
239	132	4	71	25	3	4	-34	12
220	162	2	41	11	0	4	-56	15
506	278	5	185	27	6	5	18	18
280	161	4	91	18	3	3	-36	5
226	117	1	94	9	3	2	54	13
221	117	17	55	30	0	2	0	13
221	117	17	55	30	0	2	0	13

第4表 市区町村別

区 分	6.1.1	5.1.1~6.1.1			5.1.1	6.1.1
	世帯数	転入	転出 <sup>注)</sup>	増減数	世帯数	1世帯あたり人員
県 計	2,874,833	264,652	226,446	38,206	2,836,627	2.18
市 計	2,795,877	257,381	219,454	37,927	2,757,950	2.18
郡 計	78,956	7,271	6,992	279	78,677	2.38
千 葉 市	467,015	41,659	34,851	6,808	460,207	2.10
中央区	114,851	12,532	10,133	2,399	112,452	1.88
花見川区	84,622	7,988	6,524	1,464	83,158	2.10
稲毛区	77,383	6,892	6,068	824	76,559	2.07
若葉区	66,327	5,713	5,057	656	65,671	2.19
緑区	52,860	3,464	2,992	472	52,388	2.45
美浜区	70,972	5,070	4,077	993	69,979	2.15
銚子市	25,104	1,550	1,679	-129	25,233	2.16
市川市	249,801	25,056	21,842	3,214	246,587	1.99
船橋市	300,816	27,270	23,515	3,755	297,061	2.15
館山市	20,423	1,624	1,536	88	20,335	2.13
木更津市	61,100	5,107	4,095	1,012	60,088	2.24
松戸市	239,302	21,068	17,719	3,349	235,953	2.08
野田市	66,200	4,972	3,983	989	65,211	2.30
茂原市	38,161	2,485	2,211	274	37,887	2.23
成田市	62,756	11,373	9,535	1,838	60,918	2.12
佐倉市	71,672	5,920	5,317	603	71,069	2.30
東金市	26,196	2,552	2,317	235	25,961	2.18
旭市	25,024	2,125	1,865	260	24,764	2.46
習志野市	81,688	7,426	6,431	995	80,693	2.15
柏市	198,084	17,589	14,779	2,810	195,274	2.19
勝浦市	7,795	473	594	-121	7,916	2.01
市原市	120,629	8,796	7,670	1,126	119,503	2.19
流山市	89,673	8,068	6,383	1,685	87,988	2.36
八千代市	90,442	8,323	6,603	1,720	88,722	2.25
我孫子市	58,738	5,839	4,867	972	57,766	2.21
鴨川市	14,568	1,546	1,467	79	14,489	2.10
鎌ヶ谷市	49,155	4,348	3,635	713	48,442	2.23
君津市	35,401	2,297	2,167	130	35,271	2.24
富津市	17,622	1,133	1,107	26	17,596	2.27
浦安市	83,005	9,045	7,139	1,906	81,099	2.07
四街道市	40,280	2,924	2,352	572	39,708	2.36
袖ヶ浦市	26,864	2,007	1,532	475	26,389	2.42
八街市	28,889	4,632	4,352	280	28,609	2.28
印西市	41,804	4,493	3,535	958	40,846	2.60
白井市	25,080	2,268	1,886	382	24,698	2.47
富里市	22,943	5,131	4,524	607	22,336	2.16
南房総市	14,513	752	876	-124	14,637	2.31
匝瑳市	13,049	1,093	964	129	12,920	2.54
香取市	27,842	2,325	2,166	159	27,683	2.46
山武市	19,659	1,796	1,816	-20	19,679	2.36
いすみ市	14,408	963	993	-30	14,438	2.33
大網白里市	20,176	1,353	1,151	202	19,974	2.34

注) 死亡世帯を含む。

# 世帯数

区 分	6.1.1	5.1.1~6.1.1			5.1.1	6.1.1 1世帯当たり人員
	世帯数	転入	転出 <sup>注)</sup>	増減数	世帯数	
印 旛 郡 酒 々 井 町 栄 町	17,905	2,182	2,048	134	17,771	2.23
	9,445	1,647	1,598	49	9,396	2.14
	8,460	535	450	85	8,375	2.32
香 取 郡 神 崎 町 多 古 町 東 庄 町	12,095	904	799	105	11,990	2.56
	2,327	170	138	32	2,295	2.39
	5,068	426	380	46	5,022	2.55
	4,700	308	281	27	4,673	2.65
山 武 郡 九 十 九 里 町 芝 山 町 横 芝 光 町	16,973	1,441	1,418	23	16,950	2.44
	6,079	399	408	-9	6,088	2.24
	2,527	413	403	10	2,517	2.65
	8,367	629	607	22	8,345	2.52
長 生 郡 一 宮 町 睦 沢 町 長 生 村 白 子 町 長 柄 町 長 南 町	22,636	2,180	2,146	34	22,602	2.40
	5,190	975	930	45	5,145	2.29
	2,498	94	90	4	2,494	2.57
	5,630	325	348	-23	5,653	2.35
	4,224	531	510	21	4,203	2.32
	2,503	143	145	-2	2,505	2.51
	2,591	112	123	-11	2,602	2.58
夷 隅 郡 大 多 喜 町 御 宿 町	6,430	403	405	-2	6,432	2.30
	3,353	207	210	-3	3,356	2.46
	3,077	196	195	1	3,076	2.13
安 房 郡 鋸 南 町	2,917	161	176	-15	2,932	2.19
	2,917	161	176	-15	2,932	2.19

第5表 市区町村別県外との移動

区 分	総 数		関 東							
			茨城県		栃木県		群馬県		埼玉県	
	転入	転出	転入	転出	転入	転出	転入	転出	転入	転出
県 計	214,009	175,205	10,359	10,669	2,655	2,971	2,337	2,692	15,989	17,786
市 計	208,932	170,746	10,095	10,283	2,609	2,866	2,298	2,559	15,764	17,232
郡 計	5,077	4,459	264	386	46	105	39	133	225	554
千 葉 市 計	29,272	23,984	1,254	927	404	346	341	335	2,079	2,000
中 央 区	8,351	6,402	361	253	114	109	121	76	656	561
花 見 川 区	5,734	4,448	228	172	92	49	65	60	380	407
稲 毛 区	4,826	4,145	238	171	74	66	63	75	368	297
若 葉 区	3,314	2,775	194	146	51	61	55	52	250	278
緑 区	2,176	2,167	117	77	31	33	18	35	144	199
美 浜 区	4,871	4,047	116	108	42	28	19	37	281	258
銚 子 市	1,200	1,236	198	291	16	21	20	18	71	97
市 川 市	23,143	19,345	572	507	247	188	210	184	1,563	1,594
船 橋 市	22,443	18,771	683	660	284	236	242	212	1,505	1,713
館 山 市	1,153	1,024	39	40	17	17	9	11	89	55
木 更 津 市	3,632	2,912	139	102	61	79	45	40	240	233
松 戸 市	19,781	16,034	1,077	886	223	214	234	195	2,010	2,195
野 田 市	4,638	3,604	436	426	98	76	67	73	1,161	942
茂 原 市	1,403	1,230	77	77	28	25	18	28	135	117
成 田 市	9,481	7,103	443	645	145	231	94	161	427	668
佐 倉 市	3,518	3,102	149	158	53	76	42	55	250	256
東 金 市	1,412	1,065	89	72	27	17	21	11	91	80
旭 志 野 市	1,343	1,302	146	135	18	25	28	18	62	130
習 志 野 市	6,053	5,248	266	177	105	71	94	52	383	402
柏 市	16,055	13,085	1,394	1,446	193	248	158	218	1,362	1,455
勝 浦 市	359	388	10	22	1	6	2	6	30	37
市 原 市	6,360	5,328	287	270	73	190	95	141	346	497
市 流 山 市	8,399	6,099	615	677	82	82	69	103	1,107	873
八 千 代 市	6,437	5,230	235	223	70	67	76	88	478	522
我 孫 子 市	4,499	3,394	521	586	42	63	28	49	375	402
鴨 川 市	1,166	903	36	30	14	14	31	14	61	78
鎌 ヶ 谷 市	3,023	2,588	103	146	32	38	26	22	203	276
君 津 市	1,359	1,172	67	52	21	17	21	12	105	98
富 津 市	695	521	24	19	16	3	17	5	43	32
浦 安 市	8,904	7,227	205	169	126	58	108	59	552	525
四 街 道 市	1,807	1,485	74	94	27	24	27	22	119	116
袖 ヶ 浦 市	1,423	1,062	62	49	26	24	18	17	101	98
八 街 市	3,891	3,091	96	177	24	81	28	124	122	404
印 西 市	4,156	3,301	160	279	27	69	23	31	192	324
白 井 市	1,908	1,663	71	170	14	38	9	26	101	185
富 里 市	4,245	3,251	156	184	36	129	28	60	110	302
南 房 総 市	510	472	16	26	2	10	9	3	30	49
匝 瑳 市	573	543	53	51	13	15	10	10	22	44
香 取 市	1,799	1,662	266	359	23	31	21	116	53	133
山 武 市	1,345	1,077	41	83	13	23	11	18	74	135
い す み 市	733	551	9	21	2	5	9	12	61	97
大 網 白 里 市	814	693	26	47	6	9	9	10	51	68



## (令和5年1月1日～令和6年1月1日)

(単位：人)

区 分	総 数		関 東							
			茨城県		栃木県		群馬県		埼玉県	
	転入	転出	転入	転出	転入	転出	転入	転出	転入	転出
印 旛 郡 酒 女 井 町 栄 町	1,589	1,503	58	121	19	29	12	57	57	162
	1,209	1,182	22	69	10	18	8	54	23	141
	380	321	36	52	9	11	4	3	34	21
香 取 郡 神 崎 町 多 古 町 東 庄 町	606	555	93	98	6	4	3	12	26	33
	128	104	23	16	3	2	1	4	8	8
	271	234	20	17	2	2	1	6	11	17
	207	217	50	65	1	0	1	2	7	8
山 武 郡 九 十 里 町 芝 山 町 横 芝 光 町	745	682	70	87	8	10	9	18	32	91
	219	199	30	4	5	2	2	4	14	26
	288	282	11	55	1	3	5	10	4	45
	238	201	29	28	2	5	2	4	14	20
長 生 郡 一 宮 町 睦 沢 町 長 生 村 白 子 町 長 柄 町 長 南 町	1,728	1,422	36	75	11	52	10	42	70	239
	930	708	9	52	1	21	5	28	24	163
	52	50	7	2	1	0	0	0	7	3
	173	192	13	8	5	2	1	6	16	17
	433	324	2	7	0	27	1	6	17	45
	69	96	3	4	1	2	0	0	2	8
夷 隅 郡 大 多 喜 町 御 宿 町	305	212	6	5	1	9	3	2	30	19
	136	109	3	4	1	5	3	2	5	8
	169	103	3	1	0	4	0	0	25	11
安 房 郡 鋸 南 町	104	85	1	0	1	1	2	2	10	10
	104	85	1	0	1	1	2	2	10	10

第5表 市区町村別県外との移動

区 分	関 東				北 海 道 ・ 東 北					
	東京都		神奈川県		北海道		青森県		岩手県	
	転入	転出	転入	転出	転入	転出	転入	転出	転入	転出
県 計	52,433	53,263	16,864	18,510	4,375	4,670	1,285	1,053	1,131	1,079
市 計	51,679	52,330	16,550	17,968	4,326	4,452	1,266	1,044	1,127	1,071
郡 計	754	933	314	542	49	218	19	9	4	8
千 葉 市 計	6,809	7,555	2,699	2,776	753	580	198	125	202	120
中 央 区	2,007	2,118	821	779	221	143	68	25	56	31
花 見 川 区	1,341	1,495	509	487	126	115	33	23	59	19
稲 毛 区	1,057	1,180	441	490	143	107	42	32	32	26
若 葉 区	647	824	315	324	89	88	29	21	9	12
緑 区	548	610	258	270	56	50	14	14	20	16
美 浜 区	1,209	1,328	355	426	118	77	12	10	26	16
銚 子 市	156	219	54	76	7	6	6	7	5	9
市 川 市	8,246	8,005	1,788	1,904	482	384	133	87	147	95
船 橋 市	6,883	6,821	1,965	1,992	535	405	135	97	140	80
館 山 市	298	300	260	245	21	19	18	20	1	4
木 更 津 市	814	728	678	410	118	98	32	22	27	13
松 戸 市	6,181	6,012	1,405	1,376	357	311	118	95	89	68
野 田 市	785	751	290	260	86	58	26	17	21	11
茂 原 市	362	380	178	138	31	18	14	6	11	5
成 田 市	997	1,440	451	683	160	199	31	58	38	90
佐 倉 市	778	941	316	315	89	88	20	13	10	10
東 金 市	285	273	130	110	27	17	12	6	5	5
旭 志 野 市	169	275	91	148	34	18	9	4	5	8
習 志 野 市	1,428	1,635	445	534	136	141	43	26	37	21
柏 野 市	3,925	3,646	1,164	1,271	297	341	125	139	65	45
勝 浦 市	106	115	52	56	8	6	1	5	1	1
市 原 市	890	1,082	535	906	155	108	44	28	41	84
流 山 市	2,596	1,573	570	518	152	134	23	11	34	18
八 千 代 市	1,700	1,568	540	583	156	123	54	26	40	26
我 孫 子 市	914	890	272	277	59	79	16	11	25	9
鴨 川 市	193	284	104	108	17	13	15	6	9	12
鎌 ヶ 谷 市	863	710	209	244	49	106	16	32	14	103
君 津 市	223	301	183	167	45	38	22	14	20	23
富 津 市	168	143	82	72	12	17	8	5	9	2
浦 安 市	2,677	2,838	748	647	177	165	56	34	51	29
四 街 道 市	370	456	183	165	65	43	7	4	10	13
袖 ヶ 浦 市	345	234	197	150	37	24	14	2	11	7
八 街 市	274	515	85	328	30	248	10	55	9	21
印 西 市	756	730	253	325	56	145	11	53	14	54
白 井 市	342	362	85	144	21	33	16	12	9	19
富 里 市	240	498	119	413	48	306	15	6	14	4
南 房 総 市	162	141	65	79	15	6	2	3	0	4
匝 瑳 市	61	106	50	79	8	6	5	1	1	18
香 取 市	160	246	74	206	36	35	5	3	5	15
山 武 市	141	199	69	135	26	101	2	4	5	20
い す み 市	168	166	78	42	10	8	3	1	0	1
大 網 白 里 市	214	192	83	86	11	25	1	6	2	4

## (令和5年1月1日～令和6年1月1日) (つづき)

(単位：人)

区 分	関 東				北 海 道 ・ 東 北					
	東京都		神奈川県		北海道		青森県		岩手県	
	転入	転出	転入	転出	転入	転出	転入	転出	転入	転出
印 旛 郡 酒 々 井 町 栄 町	150	282	70	215	21	158	4	5	0	6
	96	217	49	185	10	146	1	5	0	4
	54	65	21	30	11	12	3	0	0	2
香 取 郡 神 崎 町 多 古 町 東 庄 町	60	114	41	38	9	5	1	0	1	0
	15	28	5	7	1	3	1	0	0	0
	33	49	21	19	7	1	0	0	1	0
	12	37	15	12	1	1	0	0	0	0
山 武 郡 九 十 里 町 芝 山 町 横 芝 光 町	112	144	35	70	11	14	4	1	1	1
	48	50	19	14	6	7	2	1	0	0
	12	44	2	33	4	6	1	0	1	0
	52	50	14	23	1	1	1	0	0	1
長 生 郡 一 宮 町 睦 沢 町 長 生 村 白 子 町 長 柄 町 長 南 町	274	288	101	177	7	39	7	2	1	1
	152	115	38	78	0	24	0	1	0	0
	7	18	6	8	0	1	0	0	0	0
	41	59	20	33	2	3	5	1	1	1
	48	54	15	41	1	8	2	0	0	0
	16	29	9	9	3	1	0	0	0	0
夷 隅 郡 大 多 喜 町 御 宿 町	116	66	54	31	1	2	2	0	1	0
	42	26	24	25	1	1	1	0	1	0
	74	40	30	6	0	1	1	0	0	0
安 房 郡 鋸 南 町	42	39	13	11	0	0	1	1	0	0
	42	39	13	11	0	0	1	1	0	0

第5表 市区町村別県外との移動

区 分	東 北								中 部	
	宮城県		秋田県		山形県		福島県		新潟県	
	転入	転出	転入	転出	転入	転出	転入	転出	転入	転出
県 計	3,042	2,504	807	633	966	786	2,169	1,944	1,907	1,505
市 計	3,016	2,477	798	621	950	775	2,135	1,868	1,885	1,483
郡 計	26	27	9	12	16	11	34	76	22	22
千 葉 市 計	551	383	150	84	149	90	364	222	374	212
中 央 区	183	100	58	20	51	27	109	55	147	68
花 見 川 区	113	75	30	15	32	10	84	35	70	28
稲 毛 区	104	91	29	19	27	13	67	47	69	41
若 葉 区	42	34	12	6	18	15	44	38	38	26
緑 区	34	30	7	10	5	6	20	26	22	22
美 浜 区	75	53	14	14	16	19	40	21	28	27
銚 子 市	7	21	0	1	4	4	5	7	4	6
市 川 市	326	270	95	55	125	80	184	112	240	155
船 橋 市	390	217	93	67	129	64	259	166	239	147
館 山 市	11	10	4	5	3	3	10	9	8	11
木 更 津 市	77	34	10	9	19	8	35	39	28	23
松 戸 市	331	189	58	51	89	59	186	137	152	96
野 田 市	51	40	17	3	17	11	88	35	29	30
茂 原 市	17	12	4	3	7	10	17	13	10	9
成 田 市	84	93	24	67	29	51	66	138	64	112
佐 倉 市	42	27	12	10	12	8	27	31	23	16
東 金 市	10	11	8	6	11	8	28	15	18	12
旭 志 野 市	15	27	6	1	11	6	9	15	7	5
習 志 野 市	135	110	29	12	49	39	84	61	60	68
柏 勝 浦 市	244	163	53	27	58	70	158	145	131	104
勝 浦 市	2	4	0	0	7	0	4	3	6	7
市 原 山 市	84	101	38	34	40	29	87	78	74	32
市 流 山 市	102	116	25	26	18	18	69	67	72	38
市 八 千 代 市	80	90	23	12	32	23	75	55	53	46
市 我 孫 子 市	51	72	7	8	8	27	32	39	20	32
市 鴨 川 市	12	9	8	1	4	3	11	9	15	8
鎌 ヶ 谷 市	34	36	12	5	16	32	23	87	22	95
君 津 市	22	9	8	4	11	2	24	7	17	4
富 津 市	9	3	2	4	3	7	6	1	1	5
浦 安 市	160	86	37	19	38	24	88	33	111	58
四 街 道 市	23	14	6	7	6	7	25	12	12	6
袖 ヶ 浦 市	14	18	11	13	9	4	20	10	11	4
市 八 街 市	12	76	5	29	12	9	22	67	11	45
市 印 西 市	33	58	23	22	13	13	36	66	28	27
市 白 井 市	20	11	11	11	3	10	23	29	9	10
市 富 里 市	24	105	11	10	2	23	34	43	16	21
南 房 総 市	7	2	0	2	0	2	1	5	8	3
市 匠 瑳 市	5	2	0	0	1	11	1	2	1	12
市 香 取 市	6	27	2	10	3	14	14	85	3	7
市 山 武 市	6	17	2	0	10	2	8	19	2	2
市 い す み 市	4	5	1	1	0	1	3	3	3	8
市 大 網 白 里 市	15	9	3	2	2	3	9	3	3	7

(令和5年1月1日～令和6年1月1日) (つづき)

(単位：人)

区 分	東 北								中 部	
	宮城県		秋田県		山形県		福島県		新潟県	
	転入	転出	転入	転出	転入	転出	転入	転出	転入	転出
印 旛 郡	17	15	6	6	5	6	10	24	6	11
酒 々 井 町	9	11	1	5	5	5	8	14	3	8
栄 町	8	4	5	1	0	1	2	10	3	3
香 取 郡	3	5	1	0	2	0	6	10	2	3
神 崎 町	2	1	1	0	1	0	1	3	1	0
多 古 町	0	2	0	0	1	0	4	4	1	3
東 庄 町	1	2	0	0	0	0	1	3	0	0
山 武 郡	2	1	1	1	3	2	6	21	4	2
九 十 里 町	0	1	0	0	3	1	2	1	1	0
芝 山 町	1	0	0	0	0	0	1	19	3	2
横 芝 光 町	1	0	1	1	0	1	3	1	0	0
長 生 郡	2	5	0	3	4	2	9	21	8	5
一 宮 町	1	3	0	0	3	0	3	15	4	0
睦 沢 町	0	0	0	0	0	0	0	0	0	0
長 生 子 村	1	1	0	0	0	2	2	2	2	2
白 子 町	0	0	0	3	0	0	4	1	0	2
長 柄 町	0	0	0	0	0	0	0	3	0	1
長 南 町	0	1	0	0	1	0	0	0	2	0
夷 隅 郡	2	1	1	2	1	0	1	0	1	1
大 多 喜 町	1	1	0	1	1	0	0	0	0	1
御 宿 町	1	0	1	1	0	0	1	0	1	0
安 房 郡	0	0	0	0	1	1	2	0	1	0
鋸 房 南 町	0	0	0	0	1	1	2	0	1	0

第5表 市区町村別県外との移動

区 分	中 部									
	富山県		石川県		福井県		山梨県		長野県	
	転入	転出	転入	転出	転入	転出	転入	転出	転入	転出
県 計	710	537	810	588	432	287	865	1,024	1,871	2,030
市 計	698	519	800	554	422	281	850	993	1,825	1,958
郡 計	12	18	10	34	10	6	15	31	46	72
千 葉 市 計	132	64	143	93	71	28	154	144	338	278
中 央 区	36	21	31	31	20	2	39	39	89	76
花 見 川 区	26	8	33	20	24	7	27	20	60	36
稲 毛 区	41	18	29	23	5	9	34	22	68	36
若 葉 区	3	3	14	4	6	2	20	22	54	48
緑 区	8	6	27	6	4	3	12	13	36	41
美 浜 区	18	8	9	9	12	5	22	28	31	41
銚 子 市	3	1	0	8	4	8	3	5	6	15
市 船 橋 市	74	48	108	74	51	22	88	85	229	190
館 山 市	85	69	90	60	51	24	105	97	205	170
木 更 津 市	7	2	3	0	1	0	3	11	3	4
	7	12	14	15	9	1	11	13	30	21
松 野 市	61	52	86	37	30	22	69	120	152	164
戸 田 市	19	5	20	11	7	5	21	18	43	23
茂 原 市	3	7	22	3	2	9	5	26	11	15
成 田 市	26	21	24	12	11	17	26	41	44	68
佐 倉 市	17	8	10	6	4	1	9	18	34	49
東 旭 市	2	2	4	1	6	3	8	9	7	5
習 志 野 市	3	3	3	9	0	3	4	10	13	17
柏 野 市	46	16	35	21	21	17	46	36	68	57
勝 浦 市	48	38	64	29	35	29	62	56	114	90
	1	1	0	2	0	0	1	1	8	6
市 原 山 市	30	21	15	16	7	11	30	18	85	98
流 千 代 市	26	24	27	10	15	13	38	25	54	57
八 孫 子 市	17	16	16	7	16	9	20	34	52	49
我 鴨 川 市	9	9	11	5	4	6	16	25	23	45
	5	1	7	4	2	0	9	7	20	12
鎌 ヶ 谷 市	7	9	3	9	6	0	13	15	23	23
君 津 市	4	1	3	4	3	2	9	3	10	18
富 津 市	2	3	0	1	3	0	3	5	5	3
浦 安 市	28	8	35	30	17	15	38	25	111	60
四 街 道 市	5	3	10	4	5	4	7	6	16	22
袖 ヶ 浦 市	2	0	5	2	6	7	6	11	11	11
八 街 市	9	32	1	6	4	1	4	20	13	144
印 西 市	8	11	14	4	8	2	13	26	32	50
白 井 市	3	10	10	25	0	0	1	14	16	18
富 里 市	0	14	3	35	5	10	8	18	14	47
南 房 総 市	2	1	1	0	0	1	3	3	6	8
匠 瑳 市	4	2	1	0	0	0	0	26	4	47
香 取 市	0	1	7	7	12	1	8	11	5	11
山 武 市	1	2	0	2	3	8	4	3	8	52
い す み 市	1	0	1	0	1	1	4	2	4	8
大 網 白 里 市	1	2	4	2	2	1	1	6	8	3

## (令和5年1月1日～令和6年1月1日) (つづき)

(単位：人)

区 分	中 部									
	富山県		石川県		福井県		山梨県		長野県	
	転入	転出	転入	転出	転入	転出	転入	転出	転入	転出
印 旛 郡 酒 々 井 町 栄 町	5	1	4	22	2	3	8	21	16	13
	2	1	3	22	1	3	5	17	10	7
	3	0	1	0	1	0	3	4	6	6
香 取 郡 神 崎 町 多 古 町 東 庄 町	0	2	4	0	1	2	1	0	7	7
	0	0	0	0	0	0	1	0	1	2
	0	2	4	0	1	0	0	0	6	5
	0	0	0	0	0	2	0	0	0	0
山 武 郡 九 十 里 町 芝 山 町 横 芝 光 町	4	0	0	0	5	1	0	7	8	4
	2	0	0	0	0	0	0	3	3	1
	0	0	0	0	4	1	0	3	3	1
	2	0	0	0	1	0	0	1	2	2
長 生 郡 一 宮 町 睦 沢 町 長 生 子 村 白 子 町 長 柄 町 長 南 町	2	15	1	11	1	0	3	3	8	36
	0	3	1	1	0	0	1	0	2	27
	0	0	0	0	0	0	0	0	0	1
	1	0	0	2	1	0	2	2	1	0
	1	12	0	5	0	0	0	0	3	8
	0	0	0	0	0	0	0	1	1	0
夷 隅 郡 大 多 喜 町 御 宿 町	0	0	1	1	0	0	3	0	6	11
	0	0	1	1	0	0	0	0	2	3
	0	0	0	0	0	0	3	0	4	8
安 房 郡 鋸 南 町	1	0	0	0	1	0	0	0	1	1
	1	0	0	0	1	0	0	0	1	1

第5表 市区町村別県外との移動

区 分	中 部						近 畿			
	岐阜県		静岡県		愛知県		三重県		滋賀県	
	転入	転出	転入	転出	転入	転出	転入	転出	転入	転出
県 計	975	683	3,468	3,394	5,636	4,284	1,022	748	748	640
市 計	960	661	3,400	3,236	5,555	4,171	1,003	729	732	631
郡 計	15	22	68	158	81	113	19	19	16	9
千 葉 市 計	190	92	567	396	930	665	186	97	114	108
中 央 区	43	33	178	103	280	173	42	36	36	24
花 見 川 区	47	18	111	73	198	110	39	18	20	18
稲 毛 区	36	11	95	61	161	94	27	14	18	14
若 葉 区	34	6	78	58	91	81	26	10	5	12
緑 区	19	8	31	56	76	65	22	8	12	7
美 浜 区	11	16	74	45	124	142	30	11	23	33
銚 子 市	8	1	21	31	11	28	4	7	2	5
市 船 橋 市	116	57	437	273	743	452	91	60	113	53
館 山 市	107	68	401	286	726	503	111	62	86	75
木 更 津 市	4	2	13	20	15	10	10	3	8	3
	11	18	78	87	77	99	42	42	11	10
松 戸 市	68	63	300	260	458	348	78	52	59	62
野 田 市	21	13	71	47	90	74	22	9	13	11
茂 原 市	3	4	19	20	42	37	10	16	3	6
成 田 市	28	54	118	215	196	174	27	54	21	61
佐 倉 市	15	23	77	58	70	64	22	9	10	5
東 金 市	7	5	20	22	24	21	4	10	5	0
旭 志 野 市	7	6	19	21	14	34	8	16	4	1
習 志 野 市	34	29	138	126	208	141	28	18	20	12
柏 野 市	75	41	201	219	441	302	57	24	49	53
勝 浦 市	1	2	8	7	4	7	1	1	1	0
市 原 山 市	35	31	129	135	208	121	49	35	27	31
流 千 代 市	23	23	94	109	216	132	45	20	30	23
八 孫 子 市	36	13	135	87	180	136	48	25	33	19
我 孫 子 市	11	8	41	62	66	48	8	14	10	13
鴨 川 市	6	1	13	30	10	28	3	7	1	1
鎌 ヶ 谷 市	7	6	35	78	74	52	13	13	2	2
君 津 市	1	4	20	29	22	38	10	7	3	1
富 津 市	1	0	10	2	18	24	9	5	1	1
浦 安 市	70	29	195	123	359	195	40	22	52	15
四 街 道 市	17	3	34	45	47	37	13	11	11	7
袖 ヶ 浦 市	12	12	37	19	25	25	18	5	7	0
八 街 市	6	1	30	76	68	56	4	12	8	2
印 西 市	12	7	48	54	59	69	15	16	6	5
白 井 市	4	17	15	40	12	38	2	2	8	17
富 里 市	15	15	29	130	53	120	4	28	0	18
南 房 総 市	2	0	15	7	16	10	2	1	2	1
匠 瑳 市	0	2	9	12	8	7	2	1	1	2
香 取 市	4	8	6	29	22	43	2	11	3	4
山 武 市	2	3	3	53	24	18	5	7	4	4
い す み 市	0	0	4	8	4	6	7	5	3	0
大 網 白 里 市	1	0	10	20	15	9	3	2	1	0



(令和5年1月1日～令和6年1月1日) (つづき)

(単位：人)

区 分	中 部						近 畿			
	岐阜県		静岡県		愛知県		三重県		滋賀県	
	転入	転出	転入	転出	転入	転出	転入	転出	転入	転出
印 旛 郡 酒 々 井 町 栄 町	8	3	26	61	26	34	3	3	5	2
	4	2	15	58	15	29	3	3	2	0
	4	1	11	3	11	5	0	0	3	2
香 取 郡 神 崎 町 多 古 町 東 庄 町	0	4	9	12	13	11	2	2	3	2
	0	0	5	2	4	4	0	0	3	0
	0	4	2	7	8	3	0	1	0	0
	0	0	2	3	1	4	2	1	0	2
山 武 郡 九 九 里 町 芝 山 町 横 芝 光 町	1	2	9	14	18	14	8	4	0	3
	0	2	2	4	4	4	5	2	0	1
	1	0	4	5	2	3	3	2	0	0
	0	0	3	5	12	7	0	0	0	2
長 生 郡 一 宮 町 睦 沢 町 長 生 子 村 白 生 子 町 長 柄 南 町	3	11	18	63	20	50	6	10	7	2
	2	8	3	34	8	32	2	0	2	2
	0	0	1	0	3	0	0	0	0	0
	1	0	3	5	4	7	2	2	4	0
	0	3	6	22	3	6	2	7	0	0
	0	0	3	0	1	1	0	0	1	0
夷 隅 郡 大 多 喜 町 御 宿 町	2	2	5	7	4	2	0	0	1	0
	0	0	2	3	3	2	0	0	0	0
	2	2	3	4	1	0	0	0	1	0
安 房 郡 鋸 南 町	1	0	1	1	0	2	0	0	0	0
	1	0	1	1	0	2	0	0	0	0

第5表 市区町村別県外との移動

区 分	近畿									
	京都府		大阪府		兵庫県		奈良県		和歌山県	
	転入	転出	転入	転出	転入	転出	転入	転出	転入	転出
県 計	1,593	1,403	6,026	5,366	3,220	2,419	616	580	389	279
市 計	1,581	1,380	5,968	5,281	3,182	2,386	605	575	385	278
郡 計	12	23	58	85	38	33	11	5	4	1
千 葉 市 計	228	230	973	836	459	345	119	79	41	39
中 央 区	75	52	289	245	165	89	34	19	9	15
花 見 川 区	52	39	187	139	83	67	21	9	10	5
稲 毛 区	34	36	173	144	48	56	19	19	8	8
若 葉 区	30	19	97	85	46	24	11	14	3	6
緑 区	7	28	76	67	55	33	11	4	3	4
美 浜 区	30	56	151	156	62	76	23	14	8	1
銚 子 市	10	3	10	18	8	16	1	2	1	1
市 船 橋 市	230	157	902	735	471	361	84	70	60	40
館 山 市	204	159	787	684	439	296	61	59	58	32
木 更 津 市	22	16	17	16	4	7	2	4	1	1
	24	17	80	80	54	31	6	5	16	15
松 戸 市	163	107	548	408	255	152	46	30	32	18
野 田 市	24	19	79	72	64	37	17	2	5	6
茂 原 市	4	6	21	26	21	20	9	3	8	2
成 田 市	44	46	201	196	85	104	21	36	11	14
佐 倉 市	23	41	74	88	52	38	11	7	9	4
東 金 市	11	3	18	23	11	10	2	4	1	1
旭 志 野 市	7	9	21	21	12	9	3	3	4	1
習 志 野 市	68	70	223	175	123	76	30	37	24	20
柏 勝 浦 市	109	151	363	413	229	169	53	31	25	12
	2	6	4	8	3	3	1	0	2	1
市 原 山 市	34	29	153	144	98	56	12	18	8	11
流 八 千 代 子 市	58	52	328	235	168	105	20	31	13	15
我 孫 子 市	31	29	218	194	117	74	18	16	9	9
鴨 川 市	25	27	69	101	43	45	10	6	5	0
	9	4	5	17	7	12	3	2	7	2
鎌 ヶ 谷 市	16	10	60	55	30	32	3	5	3	1
君 津 市	7	12	16	28	25	14	1	2	9	8
富 津 市	5	4	18	12	11	6	1	2	2	1
浦 安 市	130	84	505	285	221	144	39	36	18	4
四 街 道 市	11	16	38	44	21	25	8	10	2	0
袖 ヶ 浦 市	16	3	30	33	16	35	5	3	2	2
八 街 市	6	13	14	66	25	25	0	16	2	7
印 西 市	26	19	67	63	46	80	2	6	4	3
白 井 市	8	9	44	39	13	17	6	0	1	0
富 里 市	5	8	27	76	14	18	2	42	0	5
南 房 総 市	1	2	7	4	9	1	4	1	0	0
匠 瑳 市	3	3	5	6	0	2	0	1	0	0
香 取 市	8	6	19	20	4	5	2	1	0	2
山 武 市	3	4	10	25	8	3	1	2	2	1
い す み 市	2	5	3	8	3	2	1	2	0	0
大 網 白 里 市	4	1	11	27	13	11	1	1	0	0

(令和5年1月1日～令和6年1月1日) (つづき)

(単位：人)

区 分	近畿									
	京都府		大阪府		兵庫県		奈良県		和歌山県	
	転入	転出	転入	転出	転入	転出	転入	転出	転入	転出
印旛郡 酒々井町 栄町	4	6	23	32	5	8	3	1	3	0
	4	4	19	21	4	6	2	1	2	0
	0	2	4	11	1	2	1	0	1	0
香取郡 神崎町 多古町 東庄町	1	0	6	10	13	5	2	2	0	0
	1	0	1	4	0	1	0	1	0	0
	0	0	4	1	9	3	1	0	0	0
	0	0	1	5	4	1	1	1	0	0
山武郡 九十九里町 芝山町 横光町	4	3	11	13	7	3	0	0	0	0
	3	0	1	3	0	1	0	0	0	0
	1	1	2	7	1	2	0	0	0	0
	0	2	8	3	6	0	0	0	0	0
長生郡 一宮町 睦沢町 長生村 白生子町 長柄町 長南町	3	13	14	24	12	14	2	2	1	1
	0	8	8	9	1	4	0	0	0	0
	0	0	1	3	0	0	0	0	0	0
	2	2	2	3	7	4	0	0	1	1
	1	2	0	6	4	6	2	2	0	0
	0	1	1	1	0	0	0	0	0	0
夷隅郡 大宿町 御宿町	0	1	3	6	1	2	3	0	0	0
	0	1	1	2	1	1	2	0	0	0
	0	0	2	4	0	1	1	0	0	0
安房郡 鋸南町	0	0	1	0	0	1	1	0	0	0
	0	0	1	0	0	1	1	0	0	0

第5表 市区町村別県外との移動

区 分	中 国 ・ 四 国									
	鳥取県		島根県		岡山県		広島県		山口県	
	転入	転出	転入	転出	転入	転出	転入	転出	転入	転出
県 計	276	186	285	248	1,005	879	1,916	1,335	793	654
市 計	274	183	282	244	985	865	1,892	1,316	788	644
郡 計	2	3	3	4	20	14	24	19	5	10
千 葉 市 計	69	34	53	32	183	147	366	221	136	100
中 央 区	19	12	19	4	51	52	119	66	47	36
花 見 川 区	12	7	10	12	32	22	87	40	25	19
稲 毛 区	9	11	7	5	19	35	58	30	24	18
若 葉 区	14	1	8	6	22	6	31	28	12	11
緑 区	3	1	4	3	28	18	26	30	13	6
美 浜 区	12	2	5	2	31	14	45	27	15	10
銚 子 市	1	0	2	3	12	6	7	3	2	2
船 橋 市	29	21	37	24	109	60	251	132	87	60
館 山 市	29	16	29	27	130	79	227	157	93	62
木 更 津 市	0	0	0	7	1	3	20	18	10	7
	6	4	5	6	25	10	33	20	18	30
松 戸 市	14	13	25	21	87	90	140	93	55	40
野 田 市	19	2	1	7	16	17	32	16	12	4
茂 原 市	2	0	2	2	7	4	14	5	2	5
成 田 市	13	14	6	13	22	118	29	83	31	29
佐 倉 市	3	1	3	11	19	13	19	17	14	15
東 金 市	0	0	2	0	6	4	16	9	6	10
旭 志 野 市	1	0	1	0	2	1	8	5	2	2
習 志 野 市	13	5	6	13	25	29	68	45	19	21
柏 勝 浦 市	14	31	21	16	63	40	151	120	90	46
	1	0	0	0	1	1	0	3	1	0
市 原 山 市	13	2	24	6	50	29	79	61	56	40
流 千 代 子 市	2	8	6	5	49	29	74	43	17	17
八 孫 子 市	6	3	4	3	37	16	49	37	29	21
我 孫 子 市	5	1	4	2	14	12	26	22	4	2
鴨 川 市	0	1	0	0	9	3	6	23	1	7
鎌 ヶ 谷 市	2	2	6	3	12	8	17	10	5	9
君 津 市	1	1	4	1	5	6	14	7	10	8
富 津 市	1	0	1	1	2	2	5	6	4	2
浦 安 市	10	5	18	9	50	37	113	61	30	27
四 街 道 市	0	1	5	0	10	5	17	8	2	4
袖 ヶ 浦 市	7	4	1	0	11	13	20	1	10	9
八 街 市	2	2	1	10	4	3	8	9	6	15
印 西 市	5	3	4	4	6	24	34	46	14	21
白 井 市	1	2	0	3	3	7	7	9	5	13
富 里 市	3	5	4	13	4	35	18	16	8	7
南 房 総 市	1	0	1	0	2	0	0	1	3	2
匠 瑳 市	0	0	1	0	1	1	2	0	2	1
香 取 市	1	2	0	0	5	8	4	2	1	2
山 武 市	0	0	0	0	1	0	8	3	1	3
い す み 市	0	0	4	0	1	5	8	2	0	0
大 網 白 里 市	0	0	1	2	1	0	2	2	2	1

(令和5年1月1日～令和6年1月1日) (つづき)

(単位：人)

区 分	中 国 ・ 四 国									
	鳥取県		島根県		岡山県		広島県		山口県	
	転入	転出	転入	転出	転入	転出	転入	転出	転入	転出
印 旛 郡	0	1	1	3	11	0	2	5	3	2
酒 々 井 町	0	0	1	3	2	0	2	3	0	1
栄 町	0	1	0	0	9	0	0	2	3	1
香 取 郡	0	1	0	0	1	1	1	3	0	0
神 崎 町	0	0	0	0	0	0	0	1	0	0
多 古 町	0	0	0	0	0	1	0	0	0	0
東 庄 町	0	1	0	0	1	0	1	2	0	0
山 武 郡	0	0	2	1	2	5	5	2	0	8
山 九 里 町	0	0	1	1	0	0	0	0	0	0
芝 山 町	0	0	0	0	0	5	0	0	0	7
横 芝 光 町	0	0	1	0	2	0	5	2	0	1
長 生 郡	1	1	0	0	5	8	5	6	0	0
一 宮 町	0	0	0	0	1	0	4	1	0	0
睦 沢 町	1	1	0	0	0	0	0	0	0	0
長 生 子 村 町	0	0	0	0	1	0	0	1	0	0
白 子 町	0	0	0	0	2	8	1	3	0	0
長 柄 南 町	0	0	0	0	0	0	0	1	0	0
長 南 町	0	0	0	0	1	0	0	0	0	0
夷 隅 郡	1	0	0	0	0	0	11	3	1	0
大 多 喜 町	1	0	0	0	0	0	10	3	1	0
御 宿 町	0	0	0	0	0	0	1	0	0	0
安 房 郡	0	0	0	0	1	0	0	0	1	0
鋸 南 町	0	0	0	0	1	0	0	0	1	0

第5表 市区町村別県外との移動

区 分	中 国 ・ 四 国								九 州	
	徳島県		香川県		愛媛県		高知県		福岡県	
	転入	転出	転入	転出	転入	転出	転入	転出	転入	転出
県 計	376	228	552	431	775	531	337	251	3,993	3,294
市 計	363	221	541	421	769	511	335	248	3,953	3,241
郡 計	13	7	11	10	6	20	2	3	40	53
千 葉 市 計	63	25	107	53	121	69	52	30	675	484
中 央 区	25	9	25	10	29	17	13	7	170	148
花 見 川 区	10	8	25	10	25	11	15	4	181	88
稲 毛 区	7	1	15	9	40	18	10	7	110	81
若 葉 区	14	1	26	3	10	6	4	2	76	52
緑 区	1	0	4	9	8	8	2	3	36	47
美 浜 区	6	6	12	12	9	9	8	7	102	68
銚 子 市	0	0	3	0	6	1	1	0	7	19
市 船 橋 市	50	21	69	61	99	58	22	28	507	486
館 山 市	38	27	65	51	111	42	45	41	467	414
木 更 津 市	3	4	1	2	3	1	0	0	9	9
	5	4	7	9	10	17	4	4	123	79
松 野 市	21	12	40	23	74	33	23	19	324	270
茂 原 市	5	2	14	3	11	8	10	2	42	33
成 原 市	1	8	2	1	0	3	2	6	15	9
佐 倉 市	8	12	11	29	25	45	12	15	152	140
	7	3	7	7	7	13	7	2	64	59
東 旭 市	5	0	3	0	4	6	6	1	13	9
習 志 野 市	2	3	5	3	4	2	4	1	5	10
柏 野 市	9	6	33	21	21	10	15	2	165	112
勝 浦 市	65	28	35	13	47	28	20	13	226	191
	0	0	0	0	4	0	0	0	9	4
市 原 山 市	17	7	20	11	41	25	12	4	135	110
流 八 千 代 市	9	6	19	8	25	11	15	9	167	129
我 孫 子 市	8	7	22	24	26	15	21	9	158	93
鴨 川 市	3	2	7	4	7	14	8	10	68	33
	1	0	0	2	4	0	3	1	9	18
鎌 ヶ 谷 市	6	9	11	8	7	6	0	5	44	24
君 津 市	3	1	5	3	16	10	4	3	57	51
富 津 市	0	1	0	0	4	2	0	1	29	19
浦 安 市	15	9	28	16	36	11	35	12	240	153
四 街 道 市	3	0	3	0	6	4	2	2	36	20
袖 ヶ 浦 市	1	2	6	4	8	5	1	7	33	17
八 街 市	0	1	1	1	4	3	2	1	32	51
印 西 市	4	7	9	8	8	8	2	7	64	69
白 井 市	6	4	1	1	2	30	0	0	22	24
富 里 市	1	10	2	46	14	25	0	3	22	65
南 房 総 市	1	0	1	0	2	2	3	2	3	1
匠 瑳 市	1	0	0	0	0	2	0	0	3	2
香 取 市	1	0	2	4	7	1	1	4	6	5
山 武 市	0	0	0	1	0	1	0	0	4	8
い す み 市	1	0	1	0	1	0	3	4	11	6
大 網 白 里 市	0	0	1	4	4	0	0	0	7	15

## (令和5年1月1日～令和6年1月1日) (つづき)

(単位：人)

区 分	中 国 ・ 四 国								九 州	
	徳島県		香川県		愛媛県		高知県		福岡県	
	転入	転出	転入	転出	転入	転出	転入	転出	転入	転出
印 旛 郡 酒 々 井 町 栄 町	4	2	1	3	5	8	0	1	17	18
	3	0	0	3	0	5	0	1	8	12
	1	2	1	0	5	3	0	0	9	6
香 取 郡 神 崎 町 多 古 町 東 庄 町	7	0	2	2	0	4	0	0	5	5
	1	0	2	1	0	1	0	0	1	1
	6	0	0	0	0	1	0	0	1	3
	0	0	0	1	0	2	0	0	3	1
山 武 郡 九 十 里 町 芝 山 町 横 芝 光 町	0	0	3	0	0	1	0	0	4	7
	0	0	3	0	0	0	0	0	3	2
	0	0	0	0	0	0	0	0	1	4
	0	0	0	0	0	1	0	0	0	1
長 生 郡 一 宮 町 睦 沢 町 長 生 子 村 町 白 子 柄 町 長 南 町	2	5	3	5	1	6	1	2	10	21
	0	0	0	2	1	1	0	0	3	15
	0	0	0	0	0	0	0	0	1	0
	2	3	2	3	0	2	0	0	2	3
	0	0	1	0	0	3	1	2	4	0
	0	2	0	0	0	0	0	0	0	3
夷 隅 郡 大 多 喜 町 御 宿 町	0	0	1	0	0	1	1	0	3	2
	0	0	1	0	0	1	0	0	3	2
	0	0	0	0	0	0	1	0	0	0
安 房 郡 鋸 南 町	0	0	1	0	0	0	0	0	1	0
	0	0	1	0	0	0	0	0	1	0

第5表 市区町村別県外との移動

区 分	九 州									
	佐賀県		長崎県		熊本県		大分県		宮崎県	
	転入	転出	転入	転出	転入	転出	転入	転出	転入	転出
県 計	352	304	785	525	873	902	590	523	600	698
市 計	336	300	776	520	866	884	581	522	595	678
郡 計	16	4	9	5	7	18	9	1	5	20
千 葉 市 計	58	40	159	87	148	136	98	75	108	80
中 央 区	21	7	56	25	49	43	32	27	32	14
花 見 川 区	6	8	19	10	33	16	14	12	18	16
稲 毛 区	13	7	23	13	23	24	11	7	21	15
若 葉 区	7	4	32	16	15	18	10	3	17	15
緑 区	5	2	10	9	13	9	8	11	11	3
美 浜 区	6	12	19	14	15	26	23	15	9	17
銚 子 市	2	0	1	2	3	2	2	2	6	0
市 船 橋 市	43	28	86	49	81	76	62	48	66	42
館 山 市	42	24	92	57	107	91	85	71	65	57
木 更 津 市	2	4	25	15	1	2	3	4	11	8
	11	6	9	21	24	39	12	16	16	16
松 野 市	20	13	76	38	72	63	46	26	49	32
戸 田 市	5	10	6	1	14	7	14	3	11	5
茂 原 市	3	1	3	2	6	6	10	3	3	8
成 原 市	20	11	16	23	29	38	20	25	22	155
佐 倉 市	4	1	9	8	11	15	8	8	8	6
東 旭 市	2	1	8	6	6	1	2	1	8	2
志 野 市	0	3	1	5	6	13	6	4	2	0
習 志 野 市	10	9	25	24	37	21	25	11	23	15
柏 勝 市	15	27	48	48	77	35	34	22	35	30
勝 浦 市	0	0	0	0	2	2	1	2	2	5
市 原 山 市	8	11	39	14	40	32	34	32	22	22
流 八 千 代 市	11	19	24	16	20	53	15	13	8	34
我 孫 子 市	21	16	25	13	16	50	9	31	17	16
鴨 川 市	5	4	13	10	9	6	10	4	6	14
	4	1	6	5	1	3	0	6	2	1
鎌 ヶ 谷 市	5	1	8	4	5	12	14	6	6	5
君 津 市	1	3	4	6	17	11	8	14	9	5
富 津 市	1	1	0	0	6	5	2	5	8	3
浦 安 市	8	8	34	15	43	24	23	17	37	24
四 街 道 市	7	3	19	4	11	13	0	6	3	7
袖 ヶ 浦 市	4	4	6	4	14	6	10	6	9	7
八 街 市	6	1	5	7	4	23	2	15	2	10
印 西 市	4	6	8	14	16	53	8	8	13	18
白 井 市	5	3	4	8	2	9	1	12	4	33
富 里 市	4	39	8	6	18	28	6	17	4	8
南 房 総 市	1	0	3	0	2	0	1	1	1	3
匠 瑳 市	0	0	0	1	1	0	0	0	0	0
香 取 市	4	2	1	1	6	1	1	4	2	0
山 武 市	0	0	1	3	5	7	7	1	3	0
い す み 市	0	0	0	2	1	0	0	1	1	4
大 網 白 里 市	0	0	4	1	5	1	2	2	3	3



(令和5年1月1日～令和6年1月1日) (つづき)

(単位：人)

区 分	九 州									
	佐賀県		長崎県		熊本県		大分県		宮崎県	
	転入	転出	転入	転出	転入	転出	転入	転出	転入	転出
印 旛 郡 酒 々 井 町 栄 町	12	0	4	3	2	7	7	0	0	4
	4	0	2	2	2	7	7	0	0	2
	8	0	2	1	0	0	0	0	0	2
香 取 郡 神 崎 町 多 古 町 東 庄 町	3	1	0	0	5	0	1	1	0	1
	3	0	0	0	0	0	0	0	0	0
	0	0	0	0	5	0	1	0	0	0
	0	1	0	0	0	0	0	1	0	1
山 武 郡 九 十 里 町 芝 山 町 横 芝 光 町	1	1	2	0	0	1	0	0	3	1
	0	1	0	0	0	0	0	0	1	1
	0	0	2	0	0	0	0	0	0	0
	1	0	0	0	0	1	0	0	2	0
長 生 郡 一 宮 町 睦 沢 町 長 生 子 村 白 子 町 長 柄 町 長 南 町	0	2	2	0	0	10	1	0	2	13
	0	2	0	0	0	3	0	0	2	0
	0	0	0	0	0	0	0	0	0	0
	0	0	2	0	0	2	0	0	0	1
	0	0	0	0	0	1	1	0	0	12
	0	0	0	0	0	1	0	0	0	0
夷 隅 郡 大 多 喜 町 御 宿 町	0	0	1	1	0	0	0	0	0	0
	0	0	1	1	0	0	0	0	0	0
	0	0	0	0	0	0	0	0	0	0
安 房 郡 鋸 南 町	0	0	0	1	0	0	0	0	0	1
	0	0	0	1	0	0	0	0	0	1

第5表 市区町村別県外との移動

区 分	九 州				国 外	
	鹿児島県		沖縄県		転入	転出
	転入	転出	転入	転出		
県 計	972	912	1,777	1,770	53,052	17,207
市 計	962	899	1,736	1,715	50,434	16,672
郡 計	10	13	41	55	2,618	535
千 葉 市 計	148	125	290	252	5,466	2,745
中 央 区	55	35	89	66	1,161	501
花 見 川 区	26	26	34	47	1,062	515
稲 毛 区	31	20	38	44	817	580
若 葉 区	14	16	62	23	629	245
緑 区	5	16	30	37	276	208
美 浜 区	17	12	37	35	1,521	696
銚 子 市	6	3	7	7	487	254
市 川 市	101	89	157	139	3,132	1,626
船 橋 市	114	85	209	146	3,497	1,803
館 山 市	15	10	20	10	128	72
木 更 津 市	22	14	37	35	472	278
松 戸 市	93	83	223	148	3,484	1,238
野 田 市	12	11	27	18	699	370
茂 原 市	1	11	8	8	230	107
成 田 市	29	93	74	73	5,026	438
佐 倉 市	14	23	27	35	1,027	442
東 金 市	5	2	31	20	397	231
旭 志 野 市	5	7	11	5	546	260
習 志 野 市	23	27	52	37	1,078	640
柏 勝 市	90	75	114	249	3,658	1,098
勝 浦 市	5	9	12	9	54	40
市 原 市	46	26	62	57	1,953	484
流 山 市	26	8	42	29	1,181	534
八 千 代 市	22	25	52	55	1,357	627
我 孫 子 市	13	8	23	20	1,553	268
鴨 川 市	2	6	6	39	475	70
鎌 ヶ 谷 市	21	17	39	30	898	187
君 津 市	24	22	19	7	226	94
富 津 市	6	2	4	3	133	81
浦 安 市	50	15	76	65	1,066	900
四 街 道 市	8	13	21	25	455	150
袖 ヶ 浦 市	7	5	12	10	189	136
八 街 市	11	9	10	77	2,857	197
印 西 市	14	12	20	21	1,938	361
白 井 市	7	45	4	5	957	149
富 里 市	8	6	18	15	3,071	219
南 房 総 市	4	4	5	2	89	79
匝 瑳 市	0	0	0	1	294	67
香 取 市	8	3	9	39	967	137
山 武 市	0	4	7	17	820	84
い す み 市	1	1	2	3	309	105
大 網 白 里 市	1	1	6	4	265	101

(令和5年1月1日～令和6年1月1日) (つづき)

(単位：人)

区 分	九 州				国 外	
	鹿児島県		沖縄県		転入	転出
	転入	転出	転入	転出		
印 旛 郡	2	2	9	30	933	107
酒 々 井 町	1	2	6	27	835	58
栄 町	1	0	3	3	98	49
香 取 郡	3	0	3	4	259	151
神 崎 町	2	0	2	0	38	14
多 古 町	1	0	1	4	119	79
東 庄 町	0	0	0	0	102	58
山 武 郡	2	3	6	7	342	114
九 十 里 町	0	0	4	5	55	57
芝 山 町	1	2	1	1	216	21
横 芝 光 町	1	1	1	1	71	36
長 生 郡	2	6	9	9	1,043	122
一 宮 町	1	3	4	3	644	50
睦 沢 町	0	0	2	1	15	12
長 生 村	0	1	1	1	23	10
白 子 町	1	1	1	4	309	17
長 柄 町	0	1	0	0	28	27
長 南 町	0	0	1	0	24	6
夷 隅 郡	0	2	13	5	24	28
大 多 喜 町	0	1	13	4	11	10
御 宿 町	0	1	0	1	13	18
安 房 郡	1	0	1	0	17	13
鋸 南 町	1	0	1	0	17	13

第6表 月別・市区町村別

市区町村名		令和5年1月	2月	3月	4月	5月	6月
県	計	6,272,144	6,268,087	6,265,232	6,269,572	6,273,646	6,274,671
市	計	6,081,692	6,077,998	6,075,502	6,080,277	6,084,457	6,085,635
郡	計	190,452	190,089	189,730	189,295	189,189	189,036
千葉	計	977,994	977,412	977,063	978,064	978,829	979,042
中央区	区	213,610	213,659	213,633	214,064	214,488	214,693
花見川区	区	176,872	176,736	176,713	177,026	177,096	177,085
稲毛区	区	160,194	160,024	159,882	160,019	160,293	160,337
若葉区	区	145,393	145,313	145,225	145,267	145,224	145,140
緑区	区	129,540	129,422	129,325	129,350	129,295	129,349
美浜区	区	152,385	152,258	152,285	152,338	152,433	152,438
銚子市	市	55,467	55,308	55,152	54,918	54,840	54,727
市川市	市	496,136	495,982	495,974	497,048	497,395	497,529
船橋市	市	645,762	645,386	645,277	646,322	646,842	646,940
館山	市	43,935	43,865	43,794	43,672	43,649	43,671
木更津	市	136,483	136,498	136,412	136,375	136,498	136,523
松戸市	市	496,571	496,258	496,053	496,793	497,130	497,254
野田	市	152,058	151,976	151,903	151,997	152,020	152,062
茂原	市	85,748	85,655	85,575	85,486	85,397	85,354
成田	市	131,853	131,781	131,718	132,057	132,481	132,474
佐倉	市	166,224	166,002	165,895	165,801	165,653	165,621
東金	市	57,528	57,395	57,204	57,128	57,451	57,417
旭市	市	62,297	62,232	62,175	61,985	61,998	62,009
習志野	市	175,751	175,613	175,578	175,982	176,120	176,172
柏市	市	432,562	432,427	432,540	432,985	433,580	433,772
勝浦	市	16,100	16,036	15,947	15,871	15,875	15,849
市原	市	265,419	265,172	264,896	264,977	264,766	264,632
流山	市	209,099	209,245	209,504	209,935	210,269	210,633
八千代	市	202,603	202,530	202,512	202,704	202,967	203,091
我孫子	市	129,721	129,649	129,639	129,716	129,784	129,776
鴨川	市	31,066	31,024	30,966	30,853	30,889	30,852
鎌ヶ谷	市	109,609	109,490	109,435	109,509	109,510	109,581
君津	市	80,205	80,088	79,984	79,793	79,742	79,670
富津	市	40,639	40,535	40,474	40,402	40,397	40,320
浦安	市	170,301	170,385	170,290	171,155	171,607	171,696
四街道	市	94,653	94,631	94,629	94,612	94,685	94,691
袖ヶ浦	市	64,658	64,682	64,743	64,776	64,809	64,838
八街	市	66,219	66,112	66,068	65,977	65,882	65,926
印西市	市	107,208	107,345	107,306	107,463	107,757	107,862
白井	市	62,096	62,074	62,048	61,944	61,937	61,939
富里	市	49,203	49,189	49,112	49,090	49,215	49,410
南房総	市	34,261	34,182	34,121	33,955	33,869	33,815
匝瑳	市	33,702	33,635	33,590	33,504	33,446	33,398
香取	市	69,687	69,520	69,383	69,151	69,013	68,974
山武	市	47,155	47,062	46,996	46,867	46,841	46,824
いすみ	市	34,199	34,115	34,068	33,954	33,872	33,839
大網白里	市	47,520	47,507	47,478	47,456	47,442	47,452

# 人口推移

(各月1日現在、単位:人)

7月	8月	9月	10月	11月	12月	令和6年1月
6,275,462	6,274,942	6,274,206	6,273,530	6,274,687	6,274,510	6,272,245
6,086,506	6,086,110	6,085,534	6,085,054	6,086,482	6,086,572	6,084,584
188,956	188,832	188,672	188,476	188,205	187,938	187,661
979,281	979,400	979,142	979,532	980,053	980,208	979,877
214,811	214,872	214,934	215,061	215,318	215,465	215,549
177,080	177,090	177,086	177,298	177,448	177,523	177,457
160,403	160,326	160,160	160,268	160,267	160,231	160,139
145,151	145,090	145,035	144,981	145,010	145,021	144,926
129,334	129,353	129,374	129,336	129,321	129,326	129,324
152,502	152,669	152,553	152,588	152,689	152,642	152,482
54,622	54,570	54,460	54,417	54,275	54,240	54,123
497,478	497,460	497,487	497,394	497,574	497,580	497,454
647,091	646,930	647,059	647,105	647,304	647,316	647,056
43,636	43,632	43,612	43,586	43,540	43,510	43,418
136,552	136,577	136,634	136,600	136,688	136,726	136,792
497,441	497,464	497,525	497,444	497,776	497,778	497,673
152,140	152,054	152,030	152,011	152,031	152,150	152,212
85,353	85,312	85,285	85,190	85,083	85,021	85,003
132,599	132,766	132,831	132,838	133,111	133,005	132,932
165,616	165,516	165,365	165,272	165,281	165,193	165,171
57,432	57,388	57,338	57,411	57,256	57,207	57,127
61,986	61,929	61,861	61,801	61,754	61,728	61,665
176,273	176,204	176,199	176,105	176,073	176,026	175,902
433,884	434,055	434,059	434,031	434,361	434,442	434,358
15,826	15,789	15,774	15,761	15,726	15,706	15,666
264,577	264,364	264,277	264,140	264,123	264,032	263,851
210,897	210,989	211,121	211,160	211,297	211,416	211,431
203,163	203,288	203,278	203,286	203,250	203,564	203,634
129,761	129,780	129,665	129,706	130,011	130,102	130,042
30,836	30,820	30,797	30,760	30,700	30,666	30,609
109,525	109,463	109,422	109,407	109,443	109,427	109,602
79,655	79,653	79,613	79,586	79,530	79,477	79,424
40,290	40,251	40,194	40,145	40,082	40,048	39,985
171,740	171,721	171,710	171,628	171,608	171,551	171,420
94,740	94,760	94,779	94,817	94,855	94,930	94,906
64,850	64,910	64,927	64,925	64,924	65,028	65,021
65,846	65,741	65,878	65,897	65,950	65,818	65,829
107,966	108,017	108,181	108,276	108,318	108,453	108,529
61,972	62,040	62,095	62,035	61,984	61,922	61,854
49,438	49,392	49,344	49,458	49,397	49,446	49,467
33,794	33,764	33,697	33,640	33,579	33,526	33,483
33,360	33,351	33,337	33,284	33,245	33,199	33,161
68,885	68,830	68,797	68,736	68,702	68,651	68,610
46,748	46,698	46,620	46,558	46,551	46,479	46,422
33,827	33,824	33,774	33,741	33,711	33,653	33,592
47,426	47,408	47,367	47,371	47,336	47,348	47,283

第6表 月別・市区町村別

市区町村名	令和5年1月	2月	3月	4月	5月	6月
印旛郡	40,101	40,012	39,940	39,891	39,952	39,991
酒々井町	20,385	20,305	20,248	20,209	20,265	20,283
栄町	19,716	19,707	19,692	19,682	19,687	19,708
香取郡	31,476	31,440	31,372	31,242	31,180	31,135
神崎町	5,642	5,629	5,619	5,592	5,586	5,585
多古町	13,141	13,137	13,098	13,031	13,011	12,984
東庄町	12,693	12,674	12,655	12,619	12,583	12,566
山武郡	42,080	41,997	41,925	41,821	41,799	41,708
九十九里町	13,883	13,860	13,842	13,795	13,788	13,763
芝山町	6,814	6,796	6,792	6,792	6,796	6,777
横芝光町	21,383	21,341	21,291	21,234	21,215	21,168
長生郡	55,168	55,067	54,947	54,866	54,755	54,736
一宮町	11,898	11,901	11,895	11,896	11,891	11,919
睦沢町	6,554	6,549	6,530	6,500	6,487	6,484
長生村	13,476	13,449	13,404	13,385	13,372	13,355
白子町	9,951	9,900	9,870	9,907	9,860	9,861
長柄町	6,406	6,403	6,392	6,375	6,353	6,340
長南町	6,883	6,865	6,856	6,803	6,792	6,777
夷隅郡	15,108	15,073	15,043	14,988	15,024	14,998
大多喜町	8,435	8,416	8,391	8,355	8,382	8,366
御宿町	6,673	6,657	6,652	6,633	6,642	6,632
安房郡	6,519	6,500	6,503	6,487	6,479	6,468
鋸南町	6,519	6,500	6,503	6,487	6,479	6,468

# 人口推移 (つづき)

(各月1日現在、単位:人)

7月	8月	9月	10月	11月	12月	令和6年1月
40,018	40,047	40,055	40,037	39,970	39,913	39,878
20,291	20,326	20,358	20,349	20,316	20,268	20,253
19,727	19,721	19,697	19,688	19,654	19,645	19,625
31,134	31,089	31,041	31,007	30,981	31,000	30,950
5,578	5,575	5,577	5,575	5,570	5,567	5,560
12,993	12,968	12,929	12,918	12,910	12,935	12,916
12,563	12,546	12,535	12,514	12,501	12,498	12,474
41,665	41,632	41,588	41,531	41,465	41,407	41,343
13,754	13,741	13,705	13,679	13,646	13,616	13,591
6,757	6,761	6,745	6,746	6,728	6,715	6,685
21,154	21,130	21,138	21,106	21,091	21,076	21,067
54,695	54,655	54,621	54,586	54,531	54,411	54,319
11,923	11,952	11,938	11,973	11,917	11,905	11,878
6,484	6,470	6,464	6,450	6,448	6,442	6,422
13,344	13,300	13,293	13,274	13,255	13,259	13,253
9,849	9,841	9,854	9,833	9,874	9,794	9,795
6,338	6,337	6,330	6,314	6,300	6,290	6,278
6,757	6,755	6,742	6,742	6,737	6,721	6,693
14,991	14,969	14,941	14,905	14,862	14,819	14,793
8,356	8,336	8,315	8,306	8,281	8,254	8,234
6,635	6,633	6,626	6,599	6,581	6,565	6,559
6,453	6,440	6,426	6,410	6,396	6,388	6,378
6,453	6,440	6,426	6,410	6,396	6,388	6,378

第6表の2 月別・市区町村別

月別		令和5年1月	2月	3月	4月	5月	6月
市区町村名							
県	計	177,447	177,994	178,495	180,485	183,729	185,823
市	計	174,093	174,662	175,133	177,039	180,232	182,207
郡	計	3,354	3,332	3,362	3,446	3,497	3,616
千葉	計	31,217	31,350	31,464	31,911	32,508	32,740
中央区	区	6,622	6,640	6,660	6,775	6,950	6,975
花見川区	区	5,417	5,453	5,466	5,578	5,683	5,725
稲毛区	区	4,759	4,806	4,790	4,826	4,920	4,955
若葉区	区	4,311	4,350	4,353	4,447	4,496	4,534
緑区	区	1,731	1,732	1,731	1,763	1,756	1,758
美浜区	区	8,377	8,369	8,464	8,522	8,703	8,793
銚子市	市	2,444	2,436	2,427	2,414	2,453	2,450
市川市	市	18,490	18,583	18,671	18,802	19,121	19,254
船橋市	市	19,808	19,799	19,831	20,065	20,281	20,484
館山	市	485	486	494	507	501	507
木更津市	市	2,792	2,782	2,770	2,792	2,829	2,850
松戸市	市	18,362	18,397	18,440	18,677	19,050	19,180
野田市	市	4,108	4,166	4,232	4,285	4,340	4,407
茂原市	市	1,470	1,466	1,479	1,512	1,527	1,549
成田市	市	6,838	6,848	6,767	6,919	7,281	7,338
佐倉市	市	3,858	3,885	3,901	3,941	3,969	4,024
東金市	市	1,896	1,866	1,825	1,861	1,860	1,852
旭市	市	1,577	1,578	1,577	1,610	1,589	1,627
習志野市	市	4,716	4,726	4,775	4,866	4,964	5,029
柏市	市	11,037	11,034	11,063	11,148	11,435	11,382
勝浦市	市	189	189	184	184	197	196
市原市	市	6,202	6,242	6,228	6,348	6,364	6,428
流山市	市	3,543	3,541	3,590	3,598	3,693	3,782
八千代市	市	6,235	6,251	6,271	6,296	6,459	6,542
我孫子市	市	2,158	2,179	2,210	2,193	2,316	2,368
鴨川市	市	542	549	559	550	600	609
鎌ヶ谷市	市	1,971	1,949	1,958	1,985	2,002	2,090
君津市	市	996	1,001	1,000	983	1,009	1,014
富津市	市	527	524	523	530	558	568
浦安市	市	4,298	4,390	4,374	4,421	4,511	4,576
四街道市	市	2,829	2,858	2,872	2,899	2,927	2,948
袖ヶ浦市	市	893	901	919	905	908	921
八街市	市	3,007	3,016	3,049	3,057	3,009	3,101
印西市	市	2,508	2,579	2,592	2,642	2,629	2,675
白井市	市	1,294	1,295	1,293	1,299	1,329	1,384
富里市	市	3,134	3,144	3,147	3,188	3,325	3,534
南房総市	市	462	460	464	457	443	452
匝瑳市	市	463	457	466	485	499	502
香山武取市	市	1,128	1,134	1,117	1,114	1,109	1,157
いすみ市	市	1,462	1,453	1,449	1,425	1,467	1,489
大網白里市	市	445	425	440	448	432	448
		709	723	712	722	738	750



# 人口推移（第6表のうち外国人数）

（各月1日現在、単位：人）

7月	8月	9月	10月	11月	12月	令和6年1月
187,544	188,989	190,487	193,138	196,251	198,184	198,983
183,849	185,221	186,619	189,187	192,253	194,228	195,011
3,695	3,768	3,868	3,951	3,998	3,956	3,972
33,136	33,419	33,418	33,894	34,537	34,898	34,919
7,013	7,081	7,079	7,114	7,243	7,319	7,284
5,817	5,868	5,938	6,092	6,274	6,387	6,402
4,991	5,000	4,940	5,048	5,135	5,175	5,192
4,564	4,597	4,629	4,666	4,739	4,800	4,808
1,784	1,790	1,804	1,801	1,829	1,844	1,871
8,967	9,083	9,028	9,173	9,317	9,373	9,362
2,445	2,473	2,473	2,523	2,495	2,540	2,511
19,438	19,577	19,685	19,919	20,164	20,344	20,417
20,659	20,753	20,918	21,189	21,495	21,651	21,812
512	527	523	530	537	542	555
2,865	2,878	2,907	2,947	2,969	3,007	3,033
19,345	19,510	19,707	19,964	20,440	20,559	20,634
4,473	4,513	4,547	4,593	4,641	4,747	4,793
1,559	1,573	1,589	1,593	1,598	1,605	1,618
7,542	7,751	7,843	7,927	8,229	8,251	8,290
4,054	4,059	4,093	4,134	4,268	4,299	4,315
1,874	1,855	1,809	1,952	1,964	1,981	1,968
1,643	1,657	1,652	1,675	1,696	1,731	1,734
5,073	5,108	5,190	5,227	5,272	5,307	5,296
11,458	11,585	11,643	11,792	11,939	12,070	12,113
196	194	196	198	199	200	203
6,419	6,421	6,496	6,558	6,638	6,728	6,749
3,806	3,702	3,693	3,718	3,771	3,820	3,831
6,573	6,631	6,652	6,747	6,787	6,895	6,986
2,346	2,391	2,409	2,505	2,721	2,824	2,782
601	637	659	655	664	677	675
2,068	2,072	2,117	2,117	2,126	2,161	2,181
1,035	1,036	1,058	1,070	1,096	1,089	1,110
574	584	580	599	606	629	638
4,614	4,620	4,627	4,678	4,741	4,787	4,771
2,987	3,003	3,057	3,114	3,127	3,155	3,154
941	955	961	971	961	990	992
3,069	3,026	3,193	3,243	3,346	3,272	3,338
2,687	2,697	2,787	2,832	2,790	2,827	2,878
1,454	1,532	1,600	1,607	1,621	1,648	1,636
3,545	3,532	3,534	3,687	3,652	3,727	3,749
480	492	491	487	478	495	497
516	528	543	527	539	555	563
1,140	1,159	1,211	1,239	1,285	1,341	1,388
1,497	1,511	1,508	1,522	1,571	1,552	1,556
461	471	457	456	478	479	468
764	789	793	798	812	845	858

第6表の2 月別・市区町村別

市区町村名	令和5年1月	2月	3月	4月	5月	6月
印旛郡	924	924	955	966	1,014	1,076
酒々井町	620	605	628	634	676	724
栄町	304	319	327	332	338	352
香取郡	827	833	816	818	831	837
神崎町	147	145	146	142	143	147
多古町	404	414	406	399	411	408
東庄町	276	274	264	277	277	282
山武郡	858	872	885	884	899	906
九十九里町	301	304	305	301	300	295
芝山町	196	195	214	207	219	225
横芝光町	361	373	366	376	380	386
長生郡	513	468	467	532	493	538
一宮町	111	96	110	124	116	139
睦沢町	42	43	42	42	41	40
長生村	109	108	109	111	114	121
白子町	158	129	113	162	128	143
長柄町	59	57	56	59	59	59
長南町	34	35	37	34	35	36
夷隅郡	137	134	135	143	151	149
大宿町	87	85	84	89	94	95
御宿町	50	49	51	54	57	54
安房郡	95	101	104	103	109	110
鋸南町	95	101	104	103	109	110

# 人口推移（第6表のうち外国人数）（つづき）

（各月1日現在、単位：人）

7月	8月	9月	10月	11月	12月	令和6年1月
1,089	1,116	1,159	1,192	1,161	1,156	1,176
738	762	800	808	784	763	778
351	354	359	384	377	393	398
877	870	877	896	926	974	972
149	145	148	151	159	159	168
431	430	426	440	454	497	493
297	295	303	305	313	318	311
927	959	974	987	998	1,001	1,011
309	309	318	323	332	330	326
222	248	232	241	238	240	234
396	402	424	423	428	431	451
533	555	592	607	647	559	549
132	147	153	179	156	137	121
41	41	41	44	44	46	46
120	118	119	116	119	118	118
141	136	160	145	202	134	145
63	71	73	71	72	71	70
36	42	46	52	54	53	49
157	156	159	162	160	157	155
99	98	97	99	99	95	92
58	58	62	63	61	62	63
112	112	107	107	106	109	109
112	112	107	107	106	109	109

第7表 月別・市区町村別

月別		令和5年1月	2月	3月	4月	5月	6月
市区町村名							
県	計	2,836,627	2,835,778	2,836,123	2,849,367	2,858,168	2,861,666
市	計	2,757,950	2,757,232	2,757,669	2,770,795	2,779,438	2,782,855
郡	計	78,677	78,546	78,454	78,572	78,730	78,811
千葉	市	460,207	460,057	460,208	462,444	463,840	464,299
中央	区	112,452	112,526	112,565	113,289	113,776	113,979
花見川	区	83,158	83,093	83,141	83,638	83,859	83,885
稲毛	区	76,559	76,458	76,433	76,744	77,050	77,117
若葉	区	65,671	65,670	65,695	65,978	66,091	66,141
緑	区	52,388	52,361	52,357	52,570	52,650	52,698
美浜	区	69,979	69,949	70,017	70,225	70,414	70,479
銚子	市	25,233	25,172	25,129	25,118	25,159	25,150
市川	市	246,587	246,580	246,717	248,432	249,093	249,293
船橋	市	297,061	296,944	297,025	298,572	299,439	299,738
館山	市	20,335	20,307	20,293	20,356	20,413	20,434
木更津	市	60,088	60,116	60,079	60,242	60,445	60,552
松戸	市	235,953	235,892	235,936	237,180	237,774	238,030
野田	市	65,211	65,166	65,185	65,341	65,528	65,635
茂原	市	37,887	37,867	37,901	38,001	38,025	38,059
成田	市	60,918	60,920	60,860	61,478	62,006	62,057
佐倉	市	71,069	71,010	71,035	71,249	71,318	71,377
東金	市	25,961	25,918	25,776	25,823	26,213	26,208
旭	市	24,764	24,759	24,771	24,823	24,906	24,959
習志野	市	80,693	80,577	80,602	81,175	81,414	81,528
柏	市	195,274	195,270	195,375	196,147	196,923	197,167
勝浦	市	7,916	7,879	7,813	7,803	7,833	7,830
市原	市	119,503	119,477	119,399	120,040	120,217	120,323
流山	市	87,988	88,036	88,284	88,718	89,001	89,243
八千代	市	88,722	88,737	88,786	89,168	89,514	89,668
我孫子	市	57,766	57,766	57,801	57,979	58,134	58,229
鴨川	市	14,489	14,487	14,474	14,546	14,632	14,629
鎌ヶ谷	市	48,442	48,426	48,457	48,677	48,771	48,868
君津	市	35,271	35,245	35,238	35,271	35,340	35,322
富津	市	17,596	17,563	17,543	17,599	17,643	17,630
浦安	市	81,099	81,170	81,151	82,259	82,753	82,876
四街道	市	39,708	39,731	39,759	39,828	39,930	39,967
袖ヶ浦	市	26,389	26,416	26,468	26,575	26,656	26,683
八街	市	28,609	28,593	28,601	28,635	28,605	28,701
印西	市	40,846	40,905	40,840	40,956	41,316	41,385
白井	市	24,698	24,695	24,703	24,735	24,762	24,823
富里	市	22,336	22,347	22,329	22,418	22,583	22,803
南房総	市	14,637	14,613	14,601	14,561	14,551	14,558
匝瑳	市	12,920	12,895	12,892	12,940	12,969	12,977
香山	市	27,683	27,672	27,624	27,635	27,648	27,702
いすみ	市	19,679	19,631	19,621	19,600	19,630	19,664
大網白里	市	14,438	14,402	14,397	14,423	14,396	14,409
		19,974	19,991	19,996	20,048	20,058	20,079

# 世帯数推移

(各月1日現在、単位:世帯)

7月	8月	9月	10月	11月	12月	令和6年1月
2,864,051	2,865,729	2,866,837	2,868,701	2,872,456	2,874,520	2,874,833
2,785,156	2,786,778	2,787,829	2,789,646	2,793,377	2,795,504	2,795,877
78,895	78,951	79,008	79,055	79,079	79,016	78,956
464,822	465,160	465,073	465,686	466,584	467,015	467,015
114,111	114,240	114,274	114,421	114,673	114,815	114,851
83,956	84,032	84,110	84,325	84,514	84,628	84,622
77,232	77,207	77,124	77,267	77,402	77,416	77,383
66,194	66,175	66,148	66,149	66,250	66,315	66,327
52,717	52,776	52,790	52,790	52,816	52,856	52,860
70,612	70,730	70,627	70,734	70,929	70,985	70,972
25,132	25,154	25,126	25,141	25,101	25,142	25,104
249,353	249,433	249,447	249,520	249,745	249,810	249,801
299,997	300,040	300,245	300,470	300,769	300,879	300,816
20,428	20,437	20,475	20,464	20,458	20,468	20,423
60,589	60,713	60,792	60,832	60,920	61,008	61,100
238,321	238,458	238,572	238,675	239,122	239,206	239,302
65,746	65,740	65,792	65,818	65,932	66,097	66,200
38,084	38,111	38,133	38,115	38,101	38,136	38,161
62,222	62,405	62,488	62,500	62,815	62,773	62,756
71,441	71,475	71,479	71,486	71,602	71,631	71,672
26,231	26,242	26,231	26,332	26,216	26,215	26,196
24,981	24,970	24,969	24,988	24,997	25,033	25,024
81,623	81,625	81,659	81,640	81,723	81,735	81,688
197,308	197,497	197,548	197,603	197,937	198,093	198,084
7,827	7,816	7,816	7,818	7,803	7,806	7,795
120,363	120,361	120,445	120,466	120,594	120,697	120,629
89,390	89,405	89,418	89,456	89,542	89,605	89,673
89,769	89,889	89,917	90,013	90,048	90,269	90,442
58,218	58,276	58,242	58,329	58,627	58,770	58,738
14,615	14,630	14,644	14,634	14,609	14,601	14,568
48,849	48,826	48,876	48,908	48,997	49,041	49,155
35,338	35,410	35,406	35,412	35,432	35,439	35,401
17,654	17,647	17,624	17,635	17,627	17,633	17,622
82,933	82,999	82,999	82,980	83,065	83,090	83,005
39,988	40,039	40,082	40,123	40,181	40,256	40,280
26,702	26,722	26,729	26,752	26,787	26,863	26,864
28,662	28,600	28,757	28,809	28,911	28,834	28,889
41,450	41,463	41,578	41,643	41,648	41,738	41,804
24,894	24,953	25,037	25,044	25,060	25,076	25,080
22,819	22,796	22,754	22,891	22,844	22,907	22,943
14,578	14,580	14,567	14,549	14,526	14,522	14,513
12,994	13,021	13,033	13,019	13,040	13,040	13,049
27,676	27,705	27,740	27,746	27,779	27,821	27,842
19,650	19,640	19,620	19,614	19,665	19,649	19,659
14,424	14,429	14,416	14,412	14,420	14,420	14,408
20,085	20,111	20,100	20,123	20,150	20,186	20,176

第7表 月別・市区町村別

市区町村名	令和5年1月	2月	3月	4月	5月	6月
印旛郡	17,771	17,714	17,666	17,687	17,778	17,828
酒々井町	9,396	9,327	9,285	9,292	9,370	9,401
栄町	8,375	8,387	8,381	8,395	8,408	8,427
香取郡	11,990	11,991	11,973	11,973	11,986	11,984
神崎町	2,295	2,291	2,296	2,292	2,298	2,304
多古町	5,022	5,032	5,013	4,998	5,005	4,999
東庄町	4,673	4,668	4,664	4,683	4,683	4,681
山武郡	16,950	16,943	16,945	16,971	17,003	16,982
九十九里町	6,088	6,088	6,088	6,090	6,089	6,082
芝山町	2,517	2,514	2,531	2,547	2,565	2,568
横芝光町	8,345	8,341	8,326	8,334	8,349	8,332
長生郡	22,602	22,545	22,508	22,584	22,550	22,603
一宮町	5,145	5,130	5,140	5,154	5,159	5,187
睦沢町	2,494	2,496	2,494	2,492	2,488	2,494
長生村	5,653	5,650	5,620	5,628	5,627	5,633
白子町	4,203	4,171	4,156	4,213	4,183	4,200
長柄町	2,505	2,504	2,500	2,505	2,503	2,502
長南町	2,602	2,594	2,598	2,592	2,590	2,587
夷隅郡	6,432	6,423	6,427	6,419	6,469	6,468
大多喜町	3,356	3,349	3,344	3,336	3,381	3,380
御宿町	3,076	3,074	3,083	3,083	3,088	3,088
安房郡	2,932	2,930	2,935	2,938	2,944	2,946
鋸南町	2,932	2,930	2,935	2,938	2,944	2,946

# 世帯数推移 (つづき)

(各月1日現在、単位:世帯)

7月	8月	9月	10月	11月	12月	令和6年1月
17,870	17,899	17,941	17,956	17,921	17,908	17,905
9,426	9,453	9,487	9,490	9,465	9,446	9,445
8,444	8,446	8,454	8,466	8,456	8,462	8,460
12,027	12,021	12,013	12,028	12,055	12,101	12,095
2,307	2,304	2,304	2,311	2,318	2,318	2,327
5,026	5,023	5,015	5,026	5,037	5,076	5,068
4,694	4,694	4,694	4,691	4,700	4,707	4,700
16,971	16,981	16,990	16,991	17,005	16,993	16,973
6,087	6,088	6,095	6,098	6,097	6,092	6,079
2,554	2,566	2,550	2,551	2,549	2,540	2,527
8,330	8,327	8,345	8,342	8,359	8,361	8,367
22,613	22,637	22,658	22,687	22,723	22,654	22,636
5,185	5,203	5,203	5,244	5,212	5,202	5,190
2,498	2,497	2,496	2,498	2,499	2,499	2,498
5,638	5,627	5,623	5,619	5,625	5,636	5,630
4,206	4,208	4,235	4,220	4,276	4,209	4,224
2,503	2,515	2,515	2,510	2,508	2,506	2,503
2,583	2,587	2,586	2,596	2,603	2,602	2,591
6,470	6,466	6,468	6,460	6,450	6,439	6,430
3,379	3,373	3,371	3,372	3,364	3,359	3,353
3,091	3,093	3,097	3,088	3,086	3,080	3,077
2,944	2,947	2,938	2,933	2,925	2,921	2,917
2,944	2,947	2,938	2,933	2,925	2,921	2,917

第8表 月別・市区町村別

市区町村名	月別 理由別	令和5年1月中	2月中	3月中	4月中	5月中	6月中
		千葉県	増減総数	-4,057	-2,855	4,340	4,074
	自然増減	-5,220	-3,664	-3,166	-2,572	-2,688	-2,091
	出生	3,166	2,751	3,011	2,805	3,231	3,190
	死亡	8,386	6,415	6,177	5,377	5,919	5,281
	社会増減	1,163	809	7,506	6,646	3,713	2,882
	転入	21,653	24,013	55,915	37,791	27,148	25,582
	転出	20,490	23,204	48,409	31,145	23,435	22,700
千葉市	増減総数	-582	-349	1,001	765	213	239
	自然増減	-826	-616	-461	-309	-322	-293
	出生	462	403	467	458	540	507
	死亡	1,288	1,019	928	767	862	800
	社会増減	244	267	1,462	1,074	535	532
	転入	3,525	4,178	9,621	6,567	4,532	4,386
	転出	3,281	3,911	8,159	5,493	3,997	3,854
中央区	増減総数	49	-26	431	424	205	118
	自然増減	-156	-114	-85	-46	-54	-17
	出生	113	94	112	109	134	134
	死亡	269	208	197	155	188	151
	社会増減	205	88	516	470	259	135
	転入	1,019	1,121	2,805	1,968	1,268	1,168
	転出	814	1,033	2,289	1,498	1,009	1,033
花見川区	増減総数	-136	-23	313	70	-11	-5
	自然増減	-177	-136	-92	-67	-56	-71
	出生	90	58	73	84	110	74
	死亡	267	194	165	151	166	145
	社会増減	41	113	405	137	45	66
	転入	673	825	1,773	1,067	825	804
	転出	632	712	1,368	930	780	738
稲毛区	増減総数	-170	-142	137	274	44	66
	自然増減	-143	-99	-69	-57	-60	-56
	出生	77	71	77	71	81	78
	死亡	220	170	146	128	141	134
	社会増減	-27	-43	206	331	104	122
	転入	566	652	1,601	1,280	791	717
	転出	593	695	1,395	949	687	595
若葉区	増減総数	-80	-88	42	-43	-84	11
	自然増減	-163	-118	-120	-77	-119	-95
	出生	53	65	57	58	56	67
	死亡	216	183	177	135	175	162
	社会増減	83	30	162	34	35	106
	転入	534	509	1,241	807	624	592
	転出	451	479	1,079	773	589	486
緑区	増減総数	-118	-97	25	-55	54	-15
	自然増減	-90	-78	-53	-27	-5	-15
	出生	69	61	80	74	87	77
	死亡	159	139	133	101	92	92
	社会増減	-28	-19	78	-28	59	0
	転入	318	455	1,004	548	439	435
	転出	346	474	926	576	380	435
美浜区	増減総数	-127	27	53	95	5	64
	自然増減	-97	-71	-42	-35	-28	-39
	出生	60	54	68	62	72	77
	死亡	157	125	110	97	100	116
	社会増減	-30	98	95	130	33	103
	転入	415	616	1,197	897	585	670
	転出	445	518	1,102	767	552	567



# 動態推移

(単位：人)

7月中	8月中	9月中	10月中	11月中	12月中	年計
-520	-736	-676	1,157	-177	-2,265	101
-2,220	-2,681	-2,828	-3,213	-2,975	-3,126	-36,444
3,258	3,453	2,977	3,199	3,052	3,057	37,150
5,478	6,134	5,805	6,412	6,027	6,183	73,594
1,700	1,945	2,152	4,370	2,798	861	36,545
25,430	25,006	24,609	27,493	23,790	23,261	341,691
23,730	23,061	22,457	23,123	20,992	22,400	305,146
119	-258	390	521	155	-331	1,883
-301	-407	-440	-481	-397	-459	-5,312
525	528	430	477	476	491	5,764
826	935	870	958	873	950	11,076
420	149	830	1,002	552	128	7,195
4,292	4,127	4,428	4,953	4,009	3,921	58,539
3,872	3,978	3,598	3,951	3,457	3,793	51,344
61	62	127	257	147	84	1,939
-31	-58	-70	-80	-86	-77	-874
151	133	113	137	109	130	1,469
182	191	183	217	195	207	2,343
92	120	197	337	233	161	2,813
1,163	1,130	1,203	1,404	1,138	1,144	16,531
1,071	1,010	1,006	1,067	905	983	13,718
10	-4	212	150	75	-66	585
-63	-114	-91	-97	-74	-91	-1,129
98	88	72	76	92	83	998
161	202	163	173	166	174	2,127
73	110	303	247	149	25	1,714
774	796	940	986	824	787	11,074
701	686	637	739	675	762	9,360
-77	-166	108	-1	-36	-92	-55
-59	-73	-76	-68	-62	-90	-912
77	68	68	78	73	70	889
136	141	144	146	135	160	1,801
-18	-93	184	67	26	-2	857
671	625	765	740	587	599	9,594
689	718	581	673	561	601	8,737
-61	-55	-54	29	11	-95	-467
-102	-104	-98	-140	-88	-106	-1,330
72	75	61	56	68	62	750
174	179	159	196	156	168	2,080
41	49	44	169	99	11	863
574	558	538	718	589	564	7,848
533	509	494	549	490	553	6,985
19	21	-38	-15	5	-2	-216
-6	-24	-38	-36	-32	-41	-445
77	83	61	69	71	84	893
83	107	99	105	103	125	1,338
25	45	0	21	37	39	229
391	415	378	398	371	387	5,539
366	370	378	377	334	348	5,310
167	-116	35	101	-47	-160	97
-40	-34	-67	-60	-55	-54	-622
50	81	55	61	63	62	765
90	115	122	121	118	116	1,387
207	-82	102	161	8	-106	719
719	603	604	707	500	440	7,953
512	685	502	546	492	546	7,234

第8表 月別・市区町村別

市区町村名	月別 理由別	令和5年1月中	2月中	3月中	4月中	5月中	6月中
		銚子市	増減総数	-159	-156	-234	-78
	自然増減	-107	-95	-83	-72	-86	-71
	出生	6	11	9	8	7	9
	死亡	113	106	92	80	93	80
	社会増減	-52	-61	-151	-6	-27	-34
	転入	116	101	221	231	129	108
	転出	168	162	372	237	156	142
市川市	増減総数	-154	-8	1,074	347	134	-51
	自然増減	-187	-86	-113	-57	-54	-65
	出生	312	290	271	276	298	284
	死亡	499	376	384	333	352	349
	社会増減	33	78	1,187	404	188	14
	転入	1,920	2,303	5,459	3,423	2,439	2,223
	転出	1,887	2,225	4,272	3,019	2,251	2,209
船橋市	増減総数	-376	-109	1,045	520	98	151
	自然増減	-395	-236	-257	-201	-214	-118
	出生	351	300	316	312	355	378
	死亡	746	536	573	513	569	496
	社会増減	19	127	1,302	721	312	269
	転入	2,168	2,461	6,362	4,000	2,775	2,550
	転出	2,149	2,334	5,060	3,279	2,463	2,281
館山市	増減総数	-70	-71	-122	-23	22	-35
	自然増減	-85	-54	-41	-55	-42	-40
	出生	14	16	18	17	14	17
	死亡	99	70	59	72	56	57
	社会増減	15	-17	-81	32	64	5
	転入	121	115	359	269	146	136
	転出	106	132	440	237	82	131
木更津市	増減総数	15	-86	-37	123	25	29
	自然増減	-73	-103	-80	-43	-74	-53
	出生	87	72	59	69	56	82
	死亡	160	175	139	112	130	135
	社会増減	88	17	43	166	99	82
	転入	433	468	1,147	734	491	455
	転出	345	451	1,104	568	392	373
松戸市	増減総数	-313	-205	740	337	124	187
	自然増減	-368	-268	-161	-191	-209	-156
	出生	266	210	280	245	226	245
	死亡	634	478	441	436	435	401
	社会増減	55	63	901	528	333	343
	転入	1,690	1,912	4,375	2,993	2,213	2,051
	転出	1,635	1,849	3,474	2,465	1,880	1,708
野田市	増減総数	-82	-73	94	23	42	78
	自然増減	-166	-130	-97	-108	-90	-84
	出生	70	61	65	56	68	54
	死亡	236	191	162	164	158	138
	社会増減	84	57	191	131	132	162
	転入	463	517	1,007	685	509	527
	転出	379	460	816	554	377	365
茂原市	増減総数	-93	-80	-89	-89	-43	-1
	自然増減	-115	-89	-72	-58	-52	-55
	出生	30	24	37	33	46	35
	死亡	145	113	109	91	98	90
	社会増減	22	9	-17	-31	9	54
	転入	231	250	538	285	260	266
	転出	209	241	555	316	251	212

# 動態推移 (つづき)

(単位：人)

7月中	8月中	9月中	10月中	11月中	12月中	年計
-52	-110	-43	-142	-35	-117	-1,344
-65	-90	-81	-101	-85	-66	-1,002
16	9	8	7	11	12	113
81	99	89	108	96	78	1,115
13	-20	38	-41	50	-51	-342
179	104	165	101	152	88	1,695
166	124	127	142	102	139	2,037
-18	27	-93	180	6	-126	1,318
-51	-90	-70	-78	-72	-77	-1,000
319	299	287	310	279	267	3,492
370	389	357	388	351	344	4,492
33	117	-23	258	78	-49	2,318
2,396	2,193	2,152	2,453	2,111	2,054	31,126
2,363	2,076	2,175	2,195	2,033	2,103	28,808
-161	129	46	199	12	-260	1,294
-138	-154	-161	-221	-228	-268	-2,591
354	409	318	373	340	319	4,125
492	563	479	594	568	587	6,716
-23	283	207	420	240	8	3,885
2,487	2,474	2,472	2,681	2,285	2,252	34,967
2,510	2,191	2,265	2,261	2,045	2,244	31,082
-4	-20	-26	-46	-30	-92	-517
-32	-45	-34	-68	-56	-59	-611
22	16	20	16	17	12	199
54	61	54	84	73	71	810
28	25	8	22	26	-33	94
144	196	125	124	123	109	1,967
116	171	117	102	97	142	1,873
25	57	-34	88	38	66	309
-50	-39	-88	-56	-78	-78	-815
68	81	70	81	83	79	887
118	120	158	137	161	157	1,702
75	96	54	144	116	144	1,124
483	539	416	500	446	485	6,597
408	443	362	356	330	341	5,473
23	61	-81	332	2	-105	1,102
-166	-190	-184	-220	-196	-191	-2,500
270	274	248	268	268	267	3,067
436	464	432	488	464	458	5,567
189	251	103	552	198	86	3,602
2,102	1,975	1,820	2,284	1,842	1,821	27,078
1,913	1,724	1,717	1,732	1,644	1,735	23,476
-86	-24	-19	20	119	62	154
-100	-73	-75	-103	-103	-69	-1,198
62	80	70	68	54	68	776
162	153	145	171	157	137	1,974
14	49	56	123	222	131	1,352
446	466	447	513	573	470	6,623
432	417	391	390	351	339	5,271
-41	-27	-95	-107	-62	-18	-745
-68	-74	-69	-93	-71	-81	-897
33	32	37	29	28	24	388
101	106	106	122	99	105	1,285
27	47	-26	-14	9	63	152
231	243	196	223	223	225	3,171
204	196	222	237	214	162	3,019

第8表 月別・市区町村別

市区町村名	月別 理由別	令和5年1月中	2月中	3月中	4月中	5月中	6月中
		成田市	増減総数	-72	-63	339	424
	自然増減	-86	-63	-57	-48	-58	-51
	出生	78	45	59	53	67	64
	死亡	164	108	116	101	125	115
	社会増減	14	0	396	472	51	176
	転入	855	831	2,032	1,521	935	979
	転出	841	831	1,636	1,049	884	803
佐倉市	増減総数	-222	-107	-94	-148	-32	-5
	自然増減	-218	-134	-111	-98	-118	-90
	出生	55	50	72	57	68	57
	死亡	273	184	183	155	186	147
	社会増減	-4	27	17	-50	86	85
	転入	427	461	1,095	652	538	539
	転出	431	434	1,078	702	452	454
東金市	増減総数	-133	-191	-76	323	-34	15
	自然増減	-81	-51	-35	-39	-37	-31
	出生	17	17	25	16	21	25
	死亡	98	68	60	55	58	56
	社会増減	-52	-140	-41	362	3	46
	転入	148	185	431	616	193	210
	転出	200	325	472	254	190	164
旭市	増減総数	-65	-57	-190	13	11	-23
	自然増減	-59	-52	-47	-24	-32	-35
	出生	43	27	36	37	28	29
	死亡	102	79	83	61	60	64
	社会増減	-6	-5	-143	37	43	12
	転入	143	152	360	244	188	170
	転出	149	157	503	207	145	158
習志野市	増減総数	-138	-35	404	138	52	101
	自然増減	-76	-39	-57	-33	-44	4
	出生	107	88	83	82	98	113
	死亡	183	127	140	115	142	109
	社会増減	-62	4	461	171	96	97
	転入	569	708	1,980	1,162	748	760
	転出	631	704	1,519	991	652	663
柏市	増減総数	-135	113	445	595	192	112
	自然増減	-255	-133	-156	-104	-104	-78
	出生	241	226	229	217	248	248
	死亡	496	359	385	321	352	326
	社会増減	120	246	601	699	296	190
	転入	1,436	1,692	3,856	2,789	1,779	1,689
	転出	1,316	1,446	3,255	2,090	1,483	1,499
勝浦市	増減総数	-64	-89	-76	4	-26	-23
	自然増減	-41	-26	-27	-17	-30	-23
	出生	1	5	2	3	2	3
	死亡	42	31	29	20	32	26
	社会増減	-23	-63	-49	21	4	0
	転入	42	37	116	87	37	32
	転出	65	100	165	66	33	32
市原市	増減総数	-247	-276	81	-211	-134	-55
	自然増減	-265	-206	-145	-171	-169	-107
	出生	123	116	117	103	113	119
	死亡	388	322	262	274	282	226
	社会増減	18	-70	226	-40	35	52
	転入	753	741	1,837	1,041	861	833
	転出	735	811	1,611	1,081	826	781

# 動態推移 (つづき)

(単位：人)

7月中	8月中	9月中	10月中	11月中	12月中	年計
167	65	7	273	-106	-73	1,079
-47	-27	-49	-55	-46	-58	-645
57	95	68	69	61	68	784
104	122	117	124	107	126	1,429
214	92	56	328	-60	-15	1,724
1,036	1,011	949	1,144	837	800	12,930
822	919	893	816	897	815	11,206
-100	-151	-93	9	-88	-22	-1,053
-93	-108	-116	-146	-127	-108	-1,467
62	74	51	57	62	64	729
155	182	167	203	189	172	2,196
-7	-43	23	155	39	86	414
501	467	502	567	474	543	6,766
508	510	479	412	435	457	6,352
-44	-50	73	-155	-49	-80	-401
-36	-28	-24	-48	-50	-49	-509
19	17	27	20	20	14	238
55	45	51	68	70	63	747
-8	-22	97	-107	1	-31	108
188	190	336	228	207	176	3,108
196	212	239	335	206	207	3,000
-57	-68	-60	-47	-26	-63	-632
-29	-47	-50	-43	-53	-42	-513
32	33	27	43	19	31	385
61	80	77	86	72	73	898
-28	-21	-10	-4	27	-21	-119
142	162	170	164	184	162	2,241
170	183	180	168	157	183	2,360
-69	-5	-94	-32	-47	-124	151
-16	-30	-67	-68	-48	-40	-514
109	110	88	93	89	96	1,156
125	140	155	161	137	136	1,670
-53	25	-27	36	1	-84	665
744	779	673	732	669	669	10,193
797	754	700	696	668	753	9,528
171	4	-28	330	81	-84	1,796
-82	-140	-114	-67	-153	-144	-1,530
261	284	247	277	236	244	2,958
343	424	361	344	389	388	4,488
253	144	86	397	234	60	3,326
1,793	1,713	1,621	1,853	1,494	1,539	23,254
1,540	1,569	1,535	1,456	1,260	1,479	19,928
-37	-15	-13	-35	-20	-40	-434
-28	-18	-18	-33	-23	-24	-308
1	3	5	2	1	3	31
29	21	23	35	24	27	339
-9	3	5	-2	3	-16	-126
28	36	43	39	40	34	571
37	33	38	41	37	50	697
-213	-87	-137	-17	-91	-181	-1,568
-112	-126	-134	-194	-169	-181	-1,979
126	146	125	88	119	103	1,398
238	272	259	282	288	284	3,377
-101	39	-3	177	78	0	411
733	808	718	867	748	757	10,697
834	769	721	690	670	757	10,286

第8表 月別・市区町村別

市区町村名	月別 理由別	令和5年1月中	2月中	3月中	4月中	5月中	6月中
		流山市	増減総数	146	259	431	334
	自然増減	-42	-23	6	-17	79	26
	出生	170	132	149	136	214	161
	死亡	212	155	143	153	135	135
	社会増減	188	282	425	351	285	238
	転入	793	924	2,044	1,333	1,058	985
	転出	605	642	1,619	982	773	747
八千代市	増減総数	-73	-18	192	263	124	72
	自然増減	-155	-82	-67	-64	-67	-54
	出生	103	95	119	97	113	98
	死亡	258	177	186	161	180	152
	社会増減	82	64	259	327	191	126
	転入	703	788	1,852	1,241	990	872
	転出	621	724	1,593	914	799	746
我孫子市	増減総数	-72	-10	77	68	-8	-15
	自然増減	-108	-80	-79	-57	-64	-41
	出生	54	57	55	59	59	62
	死亡	162	137	134	116	123	103
	社会増減	36	70	156	125	56	26
	転入	404	467	929	625	512	456
	転出	368	397	773	500	456	430
鴨川市	増減総数	-42	-58	-113	36	-37	-16
	自然増減	-61	-29	-36	-34	-41	-14
	出生	9	13	14	8	7	19
	死亡	70	42	50	42	48	33
	社会増減	19	-29	-77	70	4	-2
	転入	104	92	379	233	103	109
	転出	85	121	456	163	99	111
鎌ヶ谷市	増減総数	-119	-55	74	1	71	-56
	自然増減	-114	-102	-62	-52	-45	-34
	出生	49	37	50	36	58	58
	死亡	163	139	112	88	103	92
	社会増減	-5	47	136	53	116	-22
	転入	394	409	791	544	526	414
	転出	399	362	655	491	410	436
君津市	増減総数	-117	-104	-191	-51	-72	-15
	自然増減	-103	-78	-90	-60	-70	-42
	出生	27	34	31	27	39	34
	死亡	130	112	121	87	109	76
	社会増減	-14	-26	-101	9	-2	27
	転入	199	211	429	328	186	233
	転出	213	237	530	319	188	206
富津市	増減総数	-104	-61	-72	-5	-77	-30
	自然増減	-86	-55	-50	-36	-62	-47
	出生	11	11	11	8	14	6
	死亡	97	66	61	44	76	53
	社会増減	-18	-6	-22	31	-15	17
	転入	98	97	214	156	104	120
	転出	116	103	236	125	119	103
浦安市	増減総数	84	-95	865	452	89	44
	自然増減	-15	2	-22	-1	-3	-1
	出生	96	90	87	78	76	80
	死亡	111	88	109	79	79	81
	社会増減	99	-97	887	453	92	45
	転入	760	714	2,462	1,539	878	760
	転出	661	811	1,575	1,086	786	715

# 動態推移 (つづき)

(単位：人)

7月中	8月中	9月中	10月中	11月中	12月中	年計
92	132	39	137	119	15	2,332
60	18	-7	7	-12	17	112
193	194	152	174	144	164	1,983
133	176	159	167	156	147	1,871
32	114	46	130	131	-2	2,220
881	820	743	854	732	694	11,861
849	706	697	724	601	696	9,641
125	-10	8	-36	314	70	1,031
-52	-39	-65	-93	-55	-81	-874
104	132	110	129	121	107	1,328
156	171	175	222	176	188	2,202
177	29	73	57	369	151	1,905
891	854	790	784	1,035	895	11,695
714	825	717	727	666	744	9,790
19	-115	41	305	91	-60	321
-51	-89	-72	-60	-77	-72	-850
66	50	58	66	59	52	697
117	139	130	126	136	124	1,547
70	-26	113	365	168	12	1,171
449	379	530	776	548	425	6,500
379	405	417	411	380	413	5,329
-16	-23	-37	-60	-34	-57	-457
-38	-39	-45	-58	-27	-45	-467
8	12	12	9	9	10	130
46	51	57	67	36	55	597
22	16	8	-2	-7	-12	10
115	110	140	117	96	107	1,705
93	94	132	119	103	119	1,695
-62	-41	-15	36	-16	175	-7
-50	-64	-77	-50	-40	-26	-716
49	43	47	55	49	69	600
99	107	124	105	89	95	1,316
-12	23	62	86	24	201	709
420	454	442	503	402	557	5,856
432	431	380	417	378	356	5,147
-2	-40	-27	-56	-53	-53	-781
-46	-45	-76	-82	-43	-76	-811
31	42	27	30	45	27	394
77	87	103	112	88	103	1,205
44	5	49	26	-10	23	30
269	191	234	224	177	229	2,910
225	186	185	198	187	206	2,880
-39	-57	-49	-63	-34	-63	-654
-45	-55	-35	-51	-59	-63	-644
14	10	11	10	6	14	126
59	65	46	61	65	77	770
6	-2	-14	-12	25	0	-10
103	95	93	116	106	93	1,395
97	97	107	128	81	93	1,405
-19	-11	-82	-20	-57	-131	1,119
1	-6	-20	-7	-20	-7	-99
87	86	81	87	66	83	997
86	92	101	94	86	90	1,096
-20	-5	-62	-13	-37	-124	1,218
794	764	648	711	664	666	11,360
814	769	710	724	701	790	10,142

第8表 月別・市区町村別

市区町村名	月別 理由別	令和5年1月中	2月中	3月中	4月中	5月中	6月中
		四街道市	増減総数	-22	-2	-17	73
	自然増減	-74	-53	-41	-45	-17	5
	出生	52	46	51	40	63	67
	死亡	126	99	92	85	80	62
	社会増減	52	51	24	118	23	44
	転入	297	314	594	458	336	278
	転出	245	263	570	340	313	234
袖ヶ浦市	増減総数	24	61	33	33	29	12
	自然増減	-24	-34	-24	-22	-27	0
	出生	44	32	33	41	39	51
	死亡	68	66	57	63	66	51
	社会増減	48	95	57	55	56	12
	転入	225	232	478	294	248	201
	転出	177	137	421	239	192	189
八街市	増減総数	-107	-44	-91	-95	44	-80
	自然増減	-82	-71	-60	-49	-53	-48
	出生	18	18	15	12	16	18
	死亡	100	89	75	61	69	66
	社会増減	-25	27	-31	-46	97	-32
	転入	395	392	577	417	508	425
	転出	420	365	608	463	411	457
印西市	増減総数	137	-39	157	294	105	104
	自然増減	-22	-6	-1	16	2	18
	出生	90	69	61	75	80	79
	死亡	112	75	62	59	78	61
	社会増減	159	-33	158	278	103	86
	転入	473	447	989	804	479	440
	転出	314	480	831	526	376	354
白井市	増減総数	-22	-26	-104	-7	2	33
	自然増減	-36	-35	-44	-19	-43	-25
	出生	29	25	23	20	22	21
	死亡	65	60	67	39	65	46
	社会増減	14	9	-60	12	45	58
	転入	156	204	312	237	217	254
	転出	142	195	372	225	172	196
富里市	増減総数	-14	-77	-22	125	195	28
	自然増減	-48	-40	-15	-24	-22	-25
	出生	23	16	28	21	26	21
	死亡	71	56	43	45	48	46
	社会増減	34	-37	-7	149	217	53
	転入	347	331	556	569	646	577
	転出	313	368	563	420	429	524
南房総市	増減総数	-79	-61	-166	-86	-54	-21
	自然増減	-85	-68	-43	-42	-51	-39
	出生	12	4	8	7	7	10
	死亡	97	72	51	49	58	49
	社会増減	6	7	-123	-44	-3	18
	転入	57	73	145	93	65	85
	転出	51	66	268	137	68	67
匝瑳市	増減総数	-67	-45	-86	-58	-48	-38
	自然増減	-52	-34	-39	-40	-45	-35
	出生	12	10	12	6	8	6
	死亡	64	44	51	46	53	41
	社会増減	-15	-11	-47	-18	-3	-3
	転入	52	63	151	86	86	87
	転出	67	74	198	104	89	90



# 動態推移 (つづき)

(単位：人)

7月中	8月中	9月中	10月中	11月中	12月中	年計
20	19	38	38	75	-24	253
-21	-23	-26	-43	-17	-48	-403
46	55	54	59	62	50	645
67	78	80	102	79	98	1,048
41	42	64	81	92	24	656
335	335	290	349	343	296	4,225
294	293	226	268	251	272	3,569
60	17	-2	-1	104	-7	363
-7	-33	-32	-14	-10	-9	-236
44	37	35	36	50	36	478
51	70	67	50	60	45	714
67	50	30	13	114	2	599
227	223	211	220	257	190	3,006
160	173	181	207	143	188	2,407
-105	137	19	53	-132	11	-390
-40	-41	-56	-52	-50	-57	-659
24	25	18	21	20	19	224
64	66	74	73	70	76	883
-65	178	75	105	-82	68	269
334	499	518	552	411	418	5,446
399	321	443	447	493	350	5,177
51	164	95	42	135	76	1,321
-5	9	14	-7	5	-16	7
74	88	72	79	82	75	924
79	79	58	86	77	91	917
56	155	81	49	130	92	1,314
429	492	465	499	451	477	6,445
373	337	384	450	321	385	5,131
68	55	-60	-51	-62	-68	-242
-13	-37	-39	-44	-34	-23	-392
31	25	15	20	20	26	277
44	62	54	64	54	49	669
81	92	-21	-7	-28	-45	150
302	329	263	296	240	207	3,017
221	237	284	303	268	252	2,867
-46	-48	114	-61	49	21	264
-21	-20	-13	-8	-18	-11	-265
21	27	26	26	21	33	289
42	47	39	34	39	44	554
-25	-28	127	-53	67	32	529
477	430	526	495	449	415	5,818
502	458	399	548	382	383	5,289
-30	-67	-57	-61	-53	-43	-778
-55	-45	-46	-52	-66	-48	-640
8	8	8	6	5	9	92
63	53	54	58	71	57	732
25	-22	-11	-9	13	5	-138
79	81	61	72	75	81	967
54	103	72	81	62	76	1,105
-9	-14	-53	-39	-46	-38	-541
-30	-38	-38	-43	-46	-40	-480
12	9	15	7	12	8	117
42	47	53	50	58	48	597
21	24	-15	4	0	2	-61
99	112	79	79	83	80	1,057
78	88	94	75	83	78	1,118

第8表 月別・市区町村別

市区町村名	月別 理由別	令和5年1月中	2月中	3月中	4月中	5月中	6月中
		香取市	増減総数	-167	-137	-232	-138
	自然増減	-167	-94	-94	-67	-78	-66
	出生	19	13	16	15	21	26
	死亡	186	107	110	82	99	92
	社会増減	0	-43	-138	-71	39	-23
	転入	187	181	343	220	207	166
	転出	187	224	481	291	168	189
山武市	増減総数	-93	-66	-129	-26	-17	-76
	自然増減	-80	-63	-47	-43	-42	-49
	出生	7	11	20	11	15	13
	死亡	87	74	67	54	57	62
	社会増減	-13	-3	-82	17	25	-27
	転入	147	165	215	186	196	187
	転出	160	168	297	169	171	214
いすみ市	増減総数	-84	-47	-114	-82	-33	-12
	自然増減	-81	-55	-54	-53	-42	-35
	出生	8	15	6	7	14	15
	死亡	89	70	60	60	56	50
	社会増減	-3	8	-60	-29	9	23
	転入	76	85	165	99	126	111
	転出	79	77	225	128	117	88
大網白里市	増減総数	-13	-29	-22	-14	10	-26
	自然増減	-52	-34	-48	-42	-35	-50
	出生	12	15	15	15	28	16
	死亡	64	49	63	57	63	66
	社会増減	39	5	26	28	45	24
	転入	146	127	298	186	177	147
	転出	107	122	272	158	132	123
酒々井町	増減総数	-80	-57	-39	56	18	8
	自然増減	-17	-13	-17	-10	-8	-14
	出生	5	5	9	9	10	8
	死亡	22	18	26	19	18	22
	社会増減	-63	-44	-22	66	26	22
	転入	115	147	217	159	159	167
	転出	178	191	239	93	133	145
栄町	増減総数	-9	-15	-10	5	21	19
	自然増減	-29	-20	-17	-14	-9	-7
	出生	7	9	6	6	10	4
	死亡	36	29	23	20	19	11
	社会増減	20	5	7	19	30	26
	転入	55	67	128	92	68	66
	転出	35	62	121	73	38	40
神崎町	増減総数	-13	-10	-27	-6	-1	-7
	自然増減	-12	-8	-4	-5	-6	-8
	出生	0	1	2	2	1	3
	死亡	12	9	6	7	7	11
	社会増減	-1	-2	-23	-1	5	1
	転入	13	14	28	24	21	11
	転出	14	16	51	25	16	10
多古町	増減総数	-4	-39	-67	-20	-27	9
	自然増減	-26	-19	-13	-13	-24	-12
	出生	4	7	5	3	2	2
	死亡	30	26	18	16	26	14
	社会増減	22	-20	-54	-7	-3	21
	転入	53	23	55	38	26	56
	転出	31	43	109	45	29	35

# 動態推移 (つづき)

(単位：人)

7月中	8月中	9月中	10月中	11月中	12月中	年計
-55	-33	-61	-34	-51	-41	-1,077
-83	-76	-75	-81	-82	-98	-1,061
16	20	17	25	20	20	228
99	96	92	106	102	118	1,289
28	43	14	47	31	57	-16
177	206	213	212	230	254	2,596
149	163	199	165	199	197	2,612
-50	-78	-62	-7	-72	-57	-733
-36	-68	-55	-47	-59	-61	-650
16	12	10	11	14	20	160
52	80	65	58	73	81	810
-14	-10	-7	40	-13	4	-83
176	186	164	227	194	196	2,239
190	196	171	187	207	192	2,322
-3	-50	-33	-30	-58	-61	-607
-37	-63	-42	-63	-48	-57	-630
9	8	12	11	10	6	121
46	71	54	74	58	63	751
34	13	9	33	-10	-4	23
114	97	93	91	75	80	1,212
80	84	84	58	85	84	1,189
-18	-41	4	-35	12	-65	-237
-35	-23	-26	-32	-31	-63	-471
22	20	20	14	15	11	203
57	43	46	46	46	74	674
17	-18	30	-3	43	-2	234
147	132	116	124	147	175	1,922
130	150	86	127	104	177	1,688
35	32	-9	-33	-48	-15	-132
-3	-14	-12	-16	-7	-15	-146
7	5	5	7	11	9	90
10	19	17	23	18	24	236
38	46	3	-17	-41	0	14
168	175	185	142	113	123	1,870
130	129	182	159	154	123	1,856
-6	-24	-9	-34	-9	-20	-91
-14	-20	-19	-28	-22	-10	-209
7	6	7	2	3	7	74
21	26	26	30	25	17	283
8	-4	10	-6	13	-10	118
55	45	69	50	52	45	792
47	49	59	56	39	55	674
-3	2	-2	-5	-3	-7	-82
-1	-3	-7	-4	-2	-12	-72
4	3	1	1	5	3	26
5	6	8	5	7	15	98
-2	5	5	-1	-1	5	-10
11	17	17	32	18	25	231
13	12	12	33	19	20	241
-25	-39	-11	-8	25	-19	-225
-21	-20	-18	-13	-13	-12	-204
2	4	6	6	4	6	51
23	24	24	19	17	18	255
-4	-19	7	5	38	-7	-21
35	27	42	39	76	28	498
39	46	35	34	38	35	519

第8表 月別・市区町村別

市区町村名	月別 理由別	令和5年1月中	2月中	3月中	4月中	5月中	6月中
		東庄町	増減総数	-19	-19	-36	-36
	自然増減	-26	-14	-19	-16	-11	-13
	出生	6	2	6	3	6	4
	死亡	32	16	25	19	17	17
	社会増減	7	-5	-17	-20	-6	10
	転入	34	22	54	29	21	37
	転出	27	27	71	49	27	27
九十九里町	増減総数	-23	-18	-47	-7	-25	-9
	自然増減	-29	-17	-24	-20	-9	-20
	出生	2	1	3	1	5	6
	死亡	31	18	27	21	14	26
	社会増減	6	-1	-23	13	-16	11
	転入	44	33	41	49	47	54
	転出	38	34	64	36	63	43
芝山町	増減総数	-18	-4	0	4	-19	-20
	自然増減	-9	-12	-4	-3	-11	-5
	出生	1	0	3	0	1	3
	死亡	10	12	7	3	12	8
	社会増減	-9	8	4	7	-8	-15
	転入	26	31	75	44	35	33
	転出	35	23	71	37	43	48
横芝光町	増減総数	-42	-50	-57	-19	-47	-14
	自然増減	-38	-39	-46	-27	-28	-21
	出生	5	7	5	3	9	8
	死亡	43	46	51	30	37	29
	社会増減	-4	-11	-11	8	-19	7
	転入	43	45	99	61	48	57
	転出	47	56	110	53	67	50
一宮町	増減総数	3	-6	1	-5	28	4
	自然増減	-6	-7	-15	-10	-12	0
	出生	8	7	4	1	5	7
	死亡	14	14	19	11	17	7
	社会増減	9	1	16	5	40	4
	転入	75	57	128	89	101	92
	転出	66	56	112	84	61	88
睦沢町	増減総数	-5	-19	-30	-13	-3	0
	自然増減	-8	-11	-10	-8	-9	-10
	出生	1	0	1	2	1	2
	死亡	9	11	11	10	10	12
	社会増減	3	-8	-20	-5	6	10
	転入	8	8	21	7	14	21
	転出	5	16	41	12	8	11
長生村	増減総数	-27	-45	-19	-13	-17	-11
	自然増減	-29	-19	-13	-11	-18	-13
	出生	9	1	4	4	1	0
	死亡	38	20	17	15	19	13
	社会増減	2	-26	-6	-2	1	2
	転入	34	36	76	44	38	35
	転出	32	62	82	46	37	33
白子町	増減総数	-51	-30	37	-47	1	-12
	自然増減	-26	-14	-16	-16	-23	-14
	出生	4	3	4	2	1	2
	死亡	30	17	20	18	24	16
	社会増減	-25	-16	53	-31	24	2
	転入	37	22	99	56	58	45
	転出	62	38	46	87	34	43

# 動態推移 (つづき)

(単位：人)

7月中	8月中	9月中	10月中	11月中	12月中	年計
-17	-11	-21	-13	-3	-24	-219
-15	-10	-9	-21	-19	-18	-191
1	5	4	1	3	3	44
16	15	13	22	22	21	235
-2	-1	-12	8	16	-6	-28
22	30	25	45	30	24	373
24	31	37	37	14	30	401
-13	-36	-26	-33	-30	-25	-292
-20	-23	-21	-26	-22	-24	-255
3	1	5	1	1	2	31
23	24	26	27	23	26	286
7	-13	-5	-7	-8	-1	-37
37	43	35	38	42	37	500
30	56	40	45	50	38	537
4	-16	1	-18	-13	-30	-129
-9	-5	-3	-11	-7	-9	-88
1	4	5	4	2	1	25
10	9	8	15	9	10	113
13	-11	4	-7	-6	-21	-41
53	39	34	49	33	23	475
40	50	30	56	39	44	516
-24	8	-32	-15	-15	-9	-316
-19	-21	-31	-27	-25	-29	-351
8	11	1	8	8	5	78
27	32	32	35	33	34	429
-5	29	-1	12	10	20	35
42	63	45	55	42	60	660
47	34	46	43	32	40	625
29	-14	35	-56	-12	-27	-20
-14	-18	-12	-11	-15	-8	-128
2	6	5	3	2	8	58
16	24	17	14	17	16	186
43	4	47	-45	3	-19	108
117	114	137	105	105	76	1,196
74	110	90	150	102	95	1,088
-14	-6	-14	-2	-6	-20	-132
-6	-2	-8	-7	-6	-10	-95
2	4	1	2	2	3	21
8	6	9	9	8	13	116
-8	-4	-6	5	0	-10	-37
5	5	10	11	10	11	131
13	9	16	6	10	21	168
-44	-7	-19	-19	4	-6	-223
-21	-13	-12	-14	-10	-23	-196
0	7	7	3	6	2	44
21	20	19	17	16	25	240
-23	6	-7	-5	14	17	-27
18	37	34	40	30	48	470
41	31	41	45	16	31	497
-8	13	-21	41	-80	1	-156
-8	-19	-10	-13	-13	-15	-187
2	1	3	3	5	2	32
10	20	13	16	18	17	219
0	32	-11	54	-67	16	31
38	63	45	89	29	45	626
38	31	56	35	96	29	595

第8表 月別・市区町村別

市区町村名	月別 理由別	令和5年1月中	2月中	3月中	4月中	5月中	6月中
		長柄町	増減総数	-3	-11	-17	-22
	自然増減	-8	-11	-13	-2	-7	-7
	出生	2	0	0	1	1	1
	死亡	10	11	13	3	8	8
	社会増減	5	0	-4	-20	-6	5
	転入	22	11	38	8	15	19
	転出	17	11	42	28	21	14
長南町	増減総数	-18	-9	-53	-11	-15	-20
	自然増減	-16	-14	-12	-9	-11	-12
	出生	2	0	4	1	2	4
	死亡	18	14	16	10	13	16
	社会増減	-2	5	-41	-2	-4	-8
	転入	8	18	17	10	13	10
	転出	10	13	58	12	17	18
大多喜町	増減総数	-19	-25	-36	27	-16	-10
	自然増減	-17	-12	-5	-10	-17	-8
	出生	1	2	5	2	1	1
	死亡	18	14	10	12	18	9
	社会増減	-2	-13	-31	37	1	-2
	転入	13	9	46	66	16	16
	転出	15	22	77	29	15	18
御宿町	増減総数	-16	-5	-19	9	-10	3
	自然増減	-14	-11	-19	-7	-15	-8
	出生	0	1	0	2	0	3
	死亡	14	12	19	9	15	11
	社会増減	-2	6	0	16	5	11
	転入	8	20	29	39	31	29
	転出	10	14	29	23	26	18
鋸南町	増減総数	-19	3	-16	-8	-11	-15
	自然増減	-20	-8	-9	-12	-9	-17
	出生	1	1	1	2	1	2
	死亡	21	9	10	14	10	19
	社会増減	1	11	-7	4	-2	2
	転入	12	22	45	29	16	13
	転出	11	11	52	25	18	11

# 動態推移 (つづき)

(単位：人)

7月中	8月中	9月中	10月中	11月中	12月中	年計
-1	-7	-16	-14	-10	-12	-128
-11	-6	-11	-3	-8	-7	-94
0	1	1	4	1	1	13
11	7	12	7	9	8	107
10	-1	-5	-11	-2	-5	-34
24	13	12	14	14	15	205
14	14	17	25	16	20	239
-2	-13	0	-5	-16	-28	-190
-8	-9	-7	-11	-11	-14	-134
2	1	0	1	2	1	20
10	10	7	12	13	15	154
6	-4	7	6	-5	-14	-56
15	13	19	17	10	14	164
9	17	12	11	15	28	220
-20	-21	-9	-25	-27	-20	-201
-10	-11	-18	-18	-27	-12	-165
5	1	0	0	1	1	20
15	12	18	18	28	13	185
-10	-10	9	-7	0	-8	-36
12	11	19	10	16	10	244
22	21	10	17	16	18	280
-2	-7	-27	-18	-16	-6	-114
-12	-13	-13	-21	-16	-19	-168
0	0	0	0	3	2	11
12	13	13	21	19	21	179
10	6	-14	3	0	13	54
21	25	16	18	18	26	280
11	19	30	15	18	13	226
-13	-14	-16	-14	-8	-10	-141
-10	-11	-12	-14	-8	-11	-141
1	0	0	0	0	0	9
11	11	12	14	8	11	150
-3	-3	-4	0	0	1	0
14	14	13	12	20	11	221
17	17	17	12	20	10	221

第8表の2 月別・市区町村別

市区町村名	月別 理由別	令和5年1月中	2月中	3月中	4月中	5月中	6月中
		千葉県	増減総数	547	501	1,990	3,244
	自然増減	94	83	92	86	99	71
	出生	131	104	121	108	121	92
	死亡	37	21	29	22	22	21
	社会増減	453	418	1,898	3,158	1,995	1,650
	転入	5,175	4,880	8,383	8,225	6,950	6,665
	転出	4,722	4,462	6,485	5,067	4,955	5,015
千葉市	増減総数	133	114	447	597	232	396
	自然増減	7	12	16	18	18	9
	出生	16	15	20	20	21	14
	死亡	9	3	4	2	3	5
	社会増減	126	102	431	579	214	387
	転入	626	645	1,332	1,272	762	903
	転出	500	543	901	693	548	516
中央区	増減総数	18	20	115	175	25	38
	自然増減	0	-1	1	3	3	0
	出生	1	1	3	3	3	0
	死亡	1	2	2	0	0	0
	社会増減	18	21	114	172	22	38
	転入	130	115	357	351	169	160
	転出	112	94	243	179	147	122
花見川区	増減総数	36	13	112	105	42	92
	自然増減	6	0	4	1	7	3
	出生	7	1	5	1	7	3
	死亡	1	1	1	0	0	0
	社会増減	30	13	108	104	35	89
	転入	132	129	284	213	159	186
	転出	102	116	176	109	124	97
稲毛区	増減総数	47	-16	36	94	35	36
	自然増減	1	2	4	2	2	1
	出生	3	2	5	3	4	2
	死亡	2	0	1	1	2	1
	社会増減	46	-18	32	92	33	35
	転入	107	89	182	229	105	99
	転出	61	107	150	137	72	64
若葉区	増減総数	39	3	94	49	38	30
	自然増減	-2	3	4	3	2	1
	出生	2	3	4	4	2	4
	死亡	4	0	0	1	0	3
	社会増減	41	0	90	46	36	29
	転入	109	77	207	154	118	123
	転出	68	77	117	108	82	94
緑区	増減総数	1	-1	32	-7	2	26
	自然増減	0	1	0	1	1	2
	出生	0	1	0	1	1	2
	死亡	0	0	0	0	0	0
	社会増減	1	-2	32	-8	1	24
	転入	36	37	65	38	29	50
	転出	35	39	33	46	28	26
美浜区	増減総数	-8	95	58	181	90	174
	自然増減	2	7	3	8	3	2
	出生	3	7	3	8	4	3
	死亡	1	0	0	0	1	1
	社会増減	-10	88	55	173	87	172
	転入	112	198	237	287	182	285
	転出	122	110	182	114	95	113



# 動態推移（第8表のうち外国人数）

（単位：人）

7月中	8月中	9月中	10月中	11月中	12月中	年計
1,445	1,498	2,651	3,113	1,933	799	21,536
63	97	92	97	118	98	1,090
95	127	112	132	146	125	1,414
32	30	20	35	28	27	324
1,382	1,401	2,559	3,016	1,815	701	20,446
6,536	6,501	7,510	8,399	6,545	5,865	81,634
5,154	5,100	4,951	5,383	4,730	5,164	61,188
283	-1	476	643	361	21	3,702
2	17	7	3	15	11	135
10	24	11	13	19	16	199
8	7	4	10	4	5	64
281	-18	469	640	346	10	3,567
843	752	995	1,210	837	607	10,784
562	770	526	570	491	597	7,217
68	-2	35	129	76	-35	662
-2	3	-1	1	2	3	12
1	6	0	4	4	3	29
3	3	1	3	2	0	17
70	-5	36	128	74	-38	650
188	134	156	257	168	110	2,295
118	139	120	129	94	148	1,645
51	70	154	182	113	15	985
1	0	1	2	4	2	31
2	3	2	4	5	3	43
1	3	1	2	1	1	12
50	70	153	180	109	13	954
174	179	237	291	201	130	2,315
124	109	84	111	92	117	1,361
9	-60	108	87	40	17	433
1	4	1	1	1	4	24
2	4	2	3	1	4	35
1	0	1	2	0	0	11
8	-64	107	86	39	13	409
112	99	215	172	106	96	1,611
104	163	108	86	67	83	1,202
33	32	37	73	61	8	497
2	2	2	-1	4	4	24
3	2	3	0	4	4	35
1	0	1	1	0	0	11
31	30	35	74	57	4	473
115	95	95	158	142	100	1,493
84	65	60	84	85	96	1,020
6	14	-3	28	15	27	140
0	1	1	-2	0	-1	4
0	1	1	0	1	0	8
0	0	0	2	1	1	4
6	13	-4	30	15	28	136
37	45	29	55	41	50	512
31	32	33	25	26	22	376
116	-55	145	144	56	-11	985
0	7	3	2	4	-1	40
2	8	3	2	4	2	49
2	1	0	0	0	3	9
116	-62	142	142	52	-10	945
217	200	263	277	179	121	2,558
101	262	121	135	127	131	1,613

第8表の2 月別・市区町村別

市区町村名	月別 理由別	令和5年1月中	2月中	3月中	4月中	5月中	6月中
		増減総数	-8	-9	-13	39	-3
銚子市	自然増減	1	0	-1	-1	0	0
	出生	1	0	0	0	0	0
	死亡	0	0	1	1	0	0
	社会増減	-9	-9	-12	40	-3	-5
	転入	66	54	56	102	62	61
	転出	75	63	68	62	65	66
市川市	増減総数	93	88	131	319	133	184
	自然増減	18	15	4	6	10	12
	出生	20	18	9	9	10	12
	死亡	2	3	5	3	0	0
	社会増減	75	73	127	313	123	172
	転入	342	373	656	656	468	469
転出	267	300	529	343	345	297	
船橋市	増減総数	-9	32	234	216	203	175
	自然増減	8	17	19	13	14	10
	出生	15	18	20	14	18	13
	死亡	7	1	1	1	4	3
	社会増減	-17	15	215	203	189	165
	転入	389	380	811	701	599	535
転出	406	365	596	498	410	370	
館山市	増減総数	1	8	13	-6	6	5
	自然増減	0	0	0	0	0	0
	出生	0	0	0	0	0	0
	死亡	0	0	0	0	0	0
	社会増減	1	8	13	-6	6	5
	転入	13	13	29	10	13	19
転出	12	5	16	16	7	14	
木更津市	増減総数	-10	-12	22	37	21	15
	自然増減	1	1	0	3	-1	2
	出生	1	1	1	3	0	2
	死亡	0	0	1	0	1	0
	社会増減	-11	-13	22	34	22	13
	転入	47	59	107	99	74	69
転出	58	72	85	65	52	56	
松戸市	増減総数	35	43	237	373	130	165
	自然増減	18	7	9	9	13	7
	出生	21	10	12	10	16	8
	死亡	3	3	3	1	3	1
	社会増減	17	36	228	364	117	158
	転入	360	394	712	777	479	465
転出	343	358	484	413	362	307	
野田市	増減総数	58	66	53	55	67	66
	自然増減	6	3	3	0	4	2
	出生	6	3	3	1	5	2
	死亡	0	0	0	1	1	0
	社会増減	52	63	50	55	63	64
	転入	138	146	165	152	143	138
転出	86	83	115	97	80	74	
茂原市	増減総数	-4	13	33	15	22	10
	自然増減	-1	0	1	0	1	0
	出生	0	0	1	1	1	0
	死亡	1	0	0	1	0	0
	社会増減	-3	13	32	15	21	10
	転入	32	33	63	36	41	40
転出	35	20	31	21	20	30	

# 動態推移（第8表のうち外国人数）（つづき）

（単位：人）

7月中	8月中	9月中	10月中	11月中	12月中	年計
28	0	50	-28	45	-29	67
1	1	1	2	1	1	6
1	1	1	2	1	1	8
0	0	0	0	0	0	2
27	-1	49	-30	44	-30	61
94	47	104	36	86	32	800
67	48	55	66	42	62	739
139	108	234	245	180	73	1,927
10	11	11	14	15	12	138
15	15	15	16	20	12	171
5	4	4	2	5	0	33
129	97	223	231	165	61	1,789
432	369	535	578	407	409	5,694
303	272	312	347	242	348	3,905
94	165	271	306	156	161	2,004
9	16	13	16	12	12	159
11	19	15	21	14	16	194
2	3	2	5	2	4	35
85	149	258	290	144	149	1,845
494	474	597	692	483	501	6,656
409	325	339	402	339	352	4,811
15	-4	7	7	5	13	70
0	0	0	0	0	0	0
0	0	0	0	0	0	0
0	0	0	0	0	0	0
15	-4	7	7	5	13	70
19	13	20	21	13	23	206
4	17	13	14	8	10	136
13	29	40	22	38	26	241
1	-1	1	3	5	-2	13
1	2	1	3	5	1	21
0	3	0	0	0	3	8
12	30	39	19	33	28	228
71	95	86	85	79	87	958
59	65	47	66	46	59	730
165	197	257	476	119	75	2,272
5	15	10	11	9	19	132
10	16	13	16	15	24	171
5	1	3	5	6	5	39
160	182	247	465	110	56	2,140
542	454	543	741	421	386	6,274
382	272	296	276	311	330	4,134
40	34	46	48	106	46	685
4	4	2	8	5	2	43
4	4	2	8	5	2	45
0	0	0	0	0	0	2
36	30	44	40	101	44	642
115	98	139	135	177	130	1,676
79	68	95	95	76	86	1,034
14	16	4	5	7	13	148
-1	1	1	0	1	1	4
0	1	1	0	1	1	7
1	0	0	0	0	0	3
15	15	3	5	6	12	144
43	30	27	32	35	27	439
28	15	24	27	29	15	295

第8表の2 月別・市区町村別

市区町村名	月別 理由別	令和5年1月中	2月中	3月中	4月中	5月中	6月中
		成田市	増減総数	10	-81	152	362
	自然増減	9	3	2	12	6	10
	出生	9	3	4	12	7	12
	死亡	0	0	2	0	1	2
	社会増減	1	-84	150	350	51	194
	転入	431	303	626	634	496	570
	転出	430	387	476	284	445	376
佐倉市	増減総数	27	16	40	28	55	30
	自然増減	2	-2	7	4	6	1
	出生	3	1	8	5	7	1
	死亡	1	3	1	1	1	0
	社会増減	25	18	33	24	49	29
	転入	104	81	141	140	112	104
	転出	79	63	108	116	63	75
東金市	増減総数	-30	-41	36	-1	-8	22
	自然増減	0	0	3	2	1	0
	出生	0	0	3	2	1	1
	死亡	0	0	0	0	0	1
	社会増減	-30	-41	33	-3	-9	22
	転入	30	39	103	43	31	57
	転出	60	80	70	46	40	35
旭市	増減総数	1	-1	33	-21	38	16
	自然増減	0	0	1	-1	0	1
	出生	0	0	1	0	0	1
	死亡	0	0	0	1	0	0
	社会増減	1	-1	32	-20	38	15
	転入	55	47	84	51	78	75
	転出	54	48	52	71	40	60
習志野市	増減総数	10	49	91	98	65	44
	自然増減	2	-1	0	1	3	1
	出生	2	0	2	2	3	2
	死亡	0	1	2	1	0	1
	社会増減	8	50	91	97	62	43
	転入	102	124	228	200	141	142
	転出	94	74	137	103	79	99
柏市	増減総数	-3	29	85	287	-53	76
	自然増減	10	2	7	4	4	5
	出生	10	2	8	5	7	5
	死亡	0	0	1	1	3	0
	社会増減	-13	27	78	283	-57	71
	転入	305	315	543	649	321	366
	転出	318	288	465	366	378	295
勝浦市	増減総数	0	-5	0	13	-1	0
	自然増減	0	0	0	0	0	0
	出生	0	0	0	0	0	0
	死亡	0	0	0	0	0	0
	社会増減	0	-5	0	13	-1	0
	転入	9	2	13	18	5	4
	転出	9	7	13	5	6	4
市原市	増減総数	40	-14	120	16	64	-9
	自然増減	4	3	1	1	5	-1
	出生	5	4	3	2	6	0
	死亡	1	1	2	1	1	1
	社会増減	36	-17	119	15	59	-8
	転入	244	186	330	216	258	202
	転出	208	203	211	201	199	210

動態推移（第8表のうち外国人数）（つづき）

（単位：人）

7月中	8月中	9月中	10月中	11月中	12月中	年計
209	92	84	302	22	39	1,452
9	5	7	7	6	6	82
9	7	8	8	9	7	95
0	2	1	1	3	1	13
200	87	77	295	16	33	1,370
647	581	521	704	507	446	6,466
447	494	444	409	491	413	5,096
5	34	41	134	31	16	457
1	2	5	4	1	3	34
2	2	5	5	1	4	44
1	0	0	1	0	1	10
4	32	36	130	30	13	423
101	130	111	187	109	109	1,429
97	98	75	57	79	96	1,006
-19	-46	143	12	17	-13	72
0	0	1	0	0	-1	6
0	0	1	1	0	0	9
0	0	0	1	0	1	3
-19	-46	142	12	17	-12	66
31	29	192	37	50	28	670
50	75	50	25	33	40	604
14	-5	23	21	35	3	157
0	0	1	1	0	3	6
0	0	1	1	0	3	7
0	0	0	0	0	0	1
14	-5	22	20	35	0	151
73	79	90	83	95	77	887
59	84	68	63	60	77	736
35	82	37	45	35	-11	580
2	1	2	3	4	3	21
2	4	2	4	5	3	31
0	3	0	1	1	0	10
33	81	35	42	31	-14	559
131	210	127	150	121	130	1,806
98	129	92	108	90	144	1,247
127	58	149	147	131	43	1,076
3	4	7	5	4	6	61
5	6	8	7	8	7	78
2	2	1	2	4	1	17
124	54	142	142	127	37	1,015
430	397	461	504	372	362	5,025
306	343	319	362	245	325	4,010
-2	2	2	1	1	3	14
0	0	0	0	0	0	0
0	0	0	0	0	0	0
0	0	0	0	0	0	0
-2	2	2	1	1	3	14
1	6	11	6	5	4	84
3	4	9	5	4	1	70
2	75	62	80	90	21	547
-1	1	4	-2	5	3	23
2	3	5	1	6	4	41
3	2	1	3	1	1	18
3	74	58	82	85	18	524
174	232	210	268	234	224	2,778
171	158	152	186	149	206	2,254

第8表の2 月別・市区町村別

市区町村名	月別 理由別	令和5年1月中	2月中	3月中	4月中	5月中	6月中
		流山市	増減総数	-2	49	8	95
	自然増減	-1	1	1	1	1	0
	出生	2	2	1	1	1	0
	死亡	3	1	0	0	0	0
	社会増減	-1	48	7	94	88	24
	転入	90	137	158	185	219	198
	転出	91	89	151	91	131	174
八千代市	増減総数	16	20	25	163	83	31
	自然増減	3	5	5	0	1	4
	出生	5	6	6	2	1	5
	死亡	2	1	1	2	0	1
	社会増減	13	15	20	163	82	27
	転入	154	154	245	280	230	186
	転出	141	139	225	117	148	159
我孫子市	増減総数	21	31	-17	123	52	-22
	自然増減	1	3	2	1	1	0
	出生	1	3	2	1	1	0
	死亡	0	0	0	0	0	0
	社会増減	20	28	-19	122	51	-22
	転入	94	111	144	207	156	83
	転出	74	83	163	85	105	105
鴨川市	増減総数	7	10	-9	50	9	-8
	自然増減	0	1	1	0	0	1
	出生	0	1	1	0	0	1
	死亡	0	0	0	0	0	0
	社会増減	7	9	-10	50	9	-9
	転入	24	32	42	79	46	35
	転出	17	23	52	29	37	44
鎌ヶ谷市	増減総数	-22	9	27	17	88	-22
	自然増減	3	2	1	2	0	2
	出生	3	2	1	2	0	2
	死亡	0	0	0	0	0	0
	社会増減	-25	7	26	15	88	-24
	転入	75	56	84	77	148	85
	転出	100	49	58	62	60	109
君津市	増減総数	5	-1	-17	26	5	21
	自然増減	-1	0	0	0	1	-1
	出生	0	1	0	0	1	1
	死亡	1	1	0	0	0	2
	社会増減	6	-1	-17	26	4	22
	転入	35	22	30	70	27	42
	転出	29	23	47	44	23	20
富津市	増減総数	-3	-1	7	28	10	6
	自然増減	2	2	0	0	-1	0
	出生	2	2	0	0	0	0
	死亡	0	0	0	0	1	0
	社会増減	-5	-3	7	28	11	6
	転入	10	10	24	36	23	20
	転出	15	13	17	8	12	14
浦安市	増減総数	92	-16	47	90	65	38
	自然増減	3	1	2	0	2	-1
	出生	3	1	3	1	2	0
	死亡	0	0	1	1	0	1
	社会増減	89	-17	45	90	63	39
	転入	149	80	172	190	135	105
	転出	60	97	127	100	72	66

動態推移（第8表のうち外国人数）（つづき）

（単位：人）

7月中	8月中	9月中	10月中	11月中	12月中	年計
-104	-9	25	53	49	11	288
0	0	1	3	1	4	12
0	0	2	3	1	4	17
0	0	1	0	0	0	5
-104	-9	24	50	48	7	276
97	61	81	106	68	71	1,471
201	70	57	56	20	64	1,195
58	21	95	40	108	91	751
2	-1	7	5	6	5	42
4	0	8	6	6	5	54
2	1	1	1	0	0	12
56	22	88	35	102	86	709
195	180	227	198	234	247	2,530
139	158	139	163	132	161	1,821
45	18	96	216	103	-42	624
1	1	3	2	1	-1	15
1	1	3	2	2	0	17
0	0	0	0	1	1	2
44	17	93	214	102	-41	609
110	99	177	314	194	86	1,775
66	82	84	100	92	127	1,166
36	22	-4	9	13	-2	133
0	1	0	1	0	0	5
0	1	0	1	0	0	5
0	0	0	0	0	0	0
36	21	-4	8	13	-2	128
58	60	59	59	51	50	595
22	39	63	51	38	52	467
4	45	0	9	35	20	210
1	3	0	1	3	1	19
1	3	0	1	3	1	19
0	0	0	0	0	0	0
3	42	0	8	32	19	191
96	128	103	98	99	97	1,146
93	86	103	90	67	78	955
1	22	12	26	-7	21	114
0	0	0	-1	1	0	-1
0	0	0	0	1	0	4
0	0	0	1	0	0	5
1	22	12	27	-8	21	115
23	28	30	38	12	38	395
22	6	18	11	20	17	280
10	-4	19	7	23	9	111
0	0	1	0	0	0	4
1	0	1	0	0	0	6
1	0	0	0	0	0	2
10	-4	18	7	23	9	107
17	12	22	30	32	18	254
7	16	4	23	9	9	147
6	7	51	63	46	-16	473
0	3	1	3	4	3	21
1	3	1	3	5	3	26
1	0	0	0	1	0	5
6	4	50	60	42	-19	452
99	85	116	129	140	81	1,481
93	81	66	69	98	100	1,029

第8表の2 月別・市区町村別

市区町村名	月別 理由別	令和5年1月中	2月中	3月中	4月中	5月中	6月中
		四街道市	増減総数	29	14	27	28
	自然増減	-2	2	3	0	3	3
	出生	0	2	3	1	4	3
	死亡	2	0	0	1	1	0
	社会増減	31	12	24	28	18	36
	転入	83	68	90	80	69	80
	転出	52	56	66	52	51	44
袖ヶ浦市	増減総数	8	18	-14	3	13	20
	自然増減	0	0	0	3	0	-1
	出生	0	0	0	3	0	0
	死亡	0	0	0	0	0	1
	社会増減	8	18	-14	0	13	21
	転入	29	27	21	22	35	38
	転出	21	9	35	22	22	17
八街市	増減総数	9	33	8	-48	92	-32
	自然増減	0	0	1	2	2	1
	出生	0	0	1	2	2	1
	死亡	0	0	0	0	0	0
	社会増減	9	33	7	-50	90	-33
	転入	245	230	303	231	338	265
	転出	236	197	296	281	248	298
印西市	増減総数	71	13	50	-13	46	12
	自然増減	1	1	2	1	0	0
	出生	2	3	2	2	0	0
	死亡	1	2	0	1	0	0
	社会増減	70	12	48	-14	46	12
	転入	187	136	205	149	199	147
	転出	117	124	157	163	153	135
白井市	増減総数	1	-2	6	30	55	70
	自然増減	1	0	-1	0	1	0
	出生	1	0	0	0	1	0
	死亡	0	0	1	0	0	0
	社会増減	0	-2	7	30	54	70
	転入	35	30	46	47	77	121
	転出	35	32	39	17	23	51
富里市	増減総数	10	3	41	137	209	11
	自然増減	-2	0	1	1	2	1
	出生	0	0	1	1	3	2
	死亡	2	0	0	0	1	1
	社会増減	12	3	40	136	207	10
	転入	206	191	251	331	488	405
	転出	194	188	211	195	281	395
南房総市	増減総数	-2	4	-7	-14	9	28
	自然増減	0	1	0	0	0	0
	出生	0	1	0	0	0	0
	死亡	0	0	0	0	0	0
	社会増減	-2	3	-7	-14	9	28
	転入	7	13	24	6	20	43
	転出	9	10	31	20	11	15
匝瑳市	増減総数	-6	9	19	14	3	14
	自然増減	1	0	0	0	1	-1
	出生	1	0	0	0	1	0
	死亡	0	0	0	0	0	1
	社会増減	-7	9	19	14	2	15
	転入	10	18	33	31	36	49
	転出	17	9	14	17	34	34



# 動態推移（第8表のうち外国人数）（つづき）

(単位：人)

7月中	8月中	9月中	10月中	11月中	12月中	年計
16	54	57	13	28	-1	325
1	4	-1	3	6	1	23
1	4	0	3	6	2	29
0	0	1	0	0	1	6
15	50	58	10	22	-2	302
68	85	89	80	64	58	914
53	35	31	70	42	60	612
14	6	10	-10	29	2	99
1	0	0	0	0	0	3
1	0	0	0	0	0	4
0	0	0	0	0	0	1
13	6	10	-10	29	2	96
30	23	34	30	36	30	355
17	17	24	40	7	28	259
-43	167	50	103	-74	66	331
1	3	1	1	1	3	16
1	3	1	1	1	3	16
0	0	0	0	0	0	0
-44	164	49	102	-75	63	315
213	356	343	407	266	270	3,467
257	192	294	305	341	207	3,152
10	90	45	-42	37	51	370
2	-1	1	0	3	-1	9
2	1	1	1	3	0	17
0	2	0	1	0	1	8
8	91	44	-42	34	52	361
146	212	210	203	176	210	2,180
138	121	166	245	142	158	1,819
78	68	7	14	27	-12	342
1	0	0	1	0	0	3
1	0	0	1	0	0	4
0	0	0	0	0	0	1
77	68	7	13	27	-12	339
150	172	147	138	151	127	1,241
73	104	140	125	124	139	902
-13	2	153	-35	75	22	615
4	2	3	1	1	3	17
4	2	3	1	1	3	21
0	0	0	0	0	0	4
-17	0	150	-36	74	19	598
355	295	401	355	302	262	3,842
372	295	251	391	228	243	3,244
12	-1	-4	-9	17	2	35
0	0	0	0	0	1	2
0	0	0	0	0	1	2
0	0	0	0	0	0	0
12	-1	-4	-9	17	1	33
18	23	12	13	25	21	225
6	24	16	22	8	20	192
12	15	-16	12	16	8	100
0	0	0	0	0	1	2
0	0	0	0	0	1	3
0	0	0	0	0	0	1
12	15	-16	12	16	7	98
51	57	33	41	45	35	439
39	42	49	29	29	28	341

第8表の2 月別・市区町村別

市区町村名	月別 理由別	令和5年1月中	2月中	3月中	4月中	5月中	6月中
		香取市	増減総数	6	-17	-3	-5
	自然増減	-1	1	0	0	0	0
	出生	0	1	0	0	0	0
	死亡	1	0	0	0	0	0
	社会増減	7	-18	-3	-5	48	-17
	転入	104	88	105	73	121	75
	転出	97	106	108	78	73	92
山武市	増減総数	-9	-4	-24	42	22	8
	自然増減	0	1	1	1	0	2
	出生	1	1	1	2	0	2
	死亡	1	0	0	1	0	0
	社会増減	-9	-5	-25	41	22	6
	転入	67	68	60	74	101	110
	転出	76	73	85	33	79	104
いすみ市	増減総数	-20	15	8	-16	16	13
	自然増減	0	0	-1	0	-1	0
	出生	0	0	0	0	0	0
	死亡	0	0	1	0	1	0
	社会増減	-20	15	9	-16	17	13
	転入	15	25	35	16	57	28
	転出	35	10	26	32	40	15
大網白里市	増減総数	14	-11	10	16	12	14
	自然増減	0	1	0	0	1	0
	出生	0	1	0	0	1	0
	死亡	0	0	0	0	0	0
	社会増減	14	-12	10	16	11	14
	転入	22	3	36	30	20	19
	転出	8	15	26	14	9	5
酒々井町	増減総数	-15	23	6	42	48	14
	自然増減	0	1	2	2	1	0
	出生	0	1	2	2	1	0
	死亡	0	0	0	0	0	0
	社会増減	-15	22	4	40	47	14
	転入	63	62	51	68	100	93
	転出	78	40	47	28	53	79
栄町	増減総数	15	8	5	6	14	-1
	自然増減	1	0	1	1	0	1
	出生	1	0	1	1	0	1
	死亡	0	0	0	0	0	0
	社会増減	14	8	4	5	14	-2
	転入	19	12	10	17	21	3
	転出	5	4	6	12	7	5
神崎町	増減総数	-2	1	-4	1	4	2
	自然増減	0	0	0	0	0	0
	出生	0	0	0	0	0	0
	死亡	0	0	0	0	0	0
	社会増減	-2	1	-4	1	4	2
	転入	4	5	4	5	7	3
	転出	6	4	8	4	3	1
多古町	増減総数	10	-8	-7	12	-3	23
	自然増減	0	0	0	-1	0	0
	出生	0	0	0	0	0	0
	死亡	0	0	0	1	0	0
	社会増減	10	-8	-7	13	-3	23
	転入	31	10	12	20	5	33
	転出	21	18	19	7	8	10

動態推移（第8表のうち外国人数）（つづき）

（単位：人）

7月中	8月中	9月中	10月中	11月中	12月中	年計
19	52	28	46	56	47	260
0	1	0	0	2	0	3
0	1	1	1	2	0	6
0	0	1	1	0	0	3
19	51	28	46	54	47	257
64	116	122	113	146	153	1,280
45	65	94	67	92	106	1,023
14	-3	14	49	-19	4	94
3	0	0	1	3	0	12
3	0	0	1	3	1	15
0	0	0	0	0	1	3
11	-3	14	48	-22	4	82
100	92	101	150	98	115	1,136
89	95	87	102	120	111	1,054
10	-14	-1	22	1	-11	23
0	0	0	0	0	0	-2
0	0	0	0	0	0	0
0	0	0	0	0	0	2
10	-14	-1	22	1	-11	25
44	18	30	34	30	15	347
34	32	31	12	29	26	322
25	4	5	14	33	13	149
1	1	0	0	0	0	4
1	1	0	0	0	0	4
0	0	0	0	0	0	0
24	3	5	14	33	13	145
37	32	21	31	49	61	361
13	29	16	17	16	48	216
24	38	8	-24	-21	15	158
0	2	2	1	3	-1	13
0	2	2	1	3	0	14
0	0	0	0	0	1	1
24	36	6	-25	-24	16	145
107	123	128	91	72	76	1,034
83	87	122	116	96	60	889
3	5	25	-7	16	5	94
0	0	0	0	0	0	4
0	0	0	0	0	0	4
0	0	0	0	0	0	0
3	5	25	-7	16	5	90
11	13	31	7	16	8	168
8	8	6	14	0	3	78
-4	3	3	8	0	9	21
0	1	0	0	0	0	1
0	1	0	0	0	0	1
0	0	0	0	0	0	0
-4	2	3	8	0	9	20
2	5	5	19	4	12	75
6	3	2	11	4	3	55
-1	-4	14	14	43	-4	89
0	0	0	0	0	0	-1
0	0	0	0	0	0	0
0	0	0	0	0	0	1
-1	-4	14	14	43	-4	90
17	12	25	22	56	12	255
18	16	11	8	13	16	165

第8表の2 月別・市区町村別

市区町村名	月別 理由別	令和5年1月中	2月中	3月中	4月中	5月中	6月中
		東庄町	増減総数	-2	-10	13	0
	自然増減	0	-1	0	0	0	0
	出生	0	0	0	0	0	0
	死亡	0	1	0	0	0	0
	社会増減	-2	-9	13	0	5	15
	転入	11	7	19	10	14	29
	転出	13	16	6	10	9	14
九十九里町	増減総数	3	1	-4	-1	-5	14
	自然増減	0	0	0	0	0	0
	出生	0	0	0	0	0	0
	死亡	0	0	0	0	0	0
	社会増減	3	1	-4	-1	-5	14
	転入	14	9	4	7	16	23
	転出	11	8	8	8	21	9
芝山町	増減総数	-1	19	-7	12	6	-3
	自然増減	0	0	1	0	0	0
	出生	0	0	1	0	0	0
	死亡	0	0	0	0	0	0
	社会増減	-1	19	-8	12	6	-3
	転入	15	26	27	18	27	21
	転出	16	7	35	6	21	24
横芝光町	増減総数	12	-7	10	4	6	10
	自然増減	0	1	0	0	0	0
	出生	0	1	0	0	0	0
	死亡	0	0	0	0	0	0
	社会増減	12	-8	10	4	6	10
	転入	24	7	18	17	17	17
	転出	12	15	8	13	11	7
一宮町	増減総数	-15	14	14	-8	23	-7
	自然増減	0	0	0	0	0	0
	出生	0	0	0	0	0	0
	死亡	0	0	0	0	0	0
	社会増減	-15	14	14	-8	23	-7
	転入	25	31	47	40	64	52
	転出	40	17	33	48	41	59
睦沢町	増減総数	1	-1	0	-1	-1	1
	自然増減	0	0	0	0	0	0
	出生	0	0	0	0	0	0
	死亡	0	0	0	0	0	0
	社会増減	1	-1	0	-1	-1	1
	転入	2	0	1	0	0	1
	転出	1	1	1	1	1	0
長生村	増減総数	-1	1	2	3	7	-1
	自然増減	0	0	0	0	0	0
	出生	0	0	0	0	0	0
	死亡	0	0	0	0	0	0
	社会増減	-1	1	2	3	7	-1
	転入	3	2	6	5	7	0
	転出	4	1	4	2	0	1
白子町	増減総数	-29	-16	49	-34	15	-2
	自然増減	0	0	-1	0	0	0
	出生	0	0	0	0	0	0
	死亡	0	0	1	0	0	0
	社会増減	-29	-16	50	-34	15	-2
	転入	15	5	53	24	37	19
	転出	44	21	3	58	22	21

# 動態推移（第8表のうち外国人数）（つづき）

(単位：人)

7月中	8月中	9月中	10月中	11月中	12月中	年計
-2	8	2	8	5	-7	35
0	0	0	0	0	0	-1
0	0	0	0	0	0	0
0	0	0	0	0	0	1
-2	8	2	8	5	-7	36
11	16	14	20	10	9	170
13	8	12	12	5	16	134
0	9	5	9	-2	-4	25
0	0	0	0	0	0	0
0	0	0	0	0	0	0
0	0	0	0	0	0	0
0	9	5	9	-2	-4	25
13	17	7	15	23	9	157
13	8	2	6	25	13	132
26	-16	9	-3	2	-6	38
0	0	0	0	0	0	1
0	0	0	0	0	0	1
0	0	0	0	0	0	0
26	-16	9	-3	2	-6	37
46	17	27	28	23	14	289
20	33	18	31	21	20	252
6	22	-1	5	3	20	90
1	0	0	0	0	0	2
1	0	0	0	0	0	2
0	0	0	0	0	0	0
5	22	-1	5	3	20	88
9	31	8	9	4	24	185
4	9	9	4	1	4	97
15	6	26	-23	-19	-16	10
0	0	0	0	0	0	0
0	0	0	0	0	0	0
0	0	0	0	0	0	0
15	6	26	-23	-19	-16	10
66	81	91	65	57	39	658
51	75	65	88	76	55	648
0	0	3	0	2	0	4
0	0	0	0	0	0	0
0	0	0	0	0	0	0
0	0	0	0	0	0	0
0	0	3	0	2	0	4
2	1	3	2	3	1	16
2	1	0	2	1	1	12
-2	1	-3	3	-1	0	9
0	0	0	0	0	0	0
0	0	0	0	0	0	0
0	0	0	0	0	0	0
-2	1	-3	3	-1	0	9
0	2	1	5	0	1	32
2	1	4	2	1	1	23
-5	24	-15	57	-68	11	-13
0	0	0	0	0	0	-1
0	0	0	0	0	0	0
0	0	0	0	0	0	1
-5	24	-15	57	-68	11	-12
14	41	20	69	13	25	335
19	17	35	12	81	14	347

第8表の2 月別・市区町村別

市区町村名	月別 理由別	令和5年1月中	2月中	3月中	4月中	5月中	6月中
		長柄町	増減総数	-2	-1	3	0
	自然増減	0	0	-1	0	0	0
	出生	0	0	0	0	0	0
	死亡	0	0	1	0	0	0
	社会増減	-2	-1	4	0	0	4
	転入	4	0	6	2	1	5
	転出	6	1	2	2	1	1
長南町	増減総数	1	2	-3	1	1	0
	自然増減	0	0	0	0	0	0
	出生	0	0	0	0	0	0
	死亡	0	0	0	0	0	0
	社会増減	1	2	-3	1	1	0
	転入	2	3	1	2	2	0
	転出	1	1	4	1	1	0
大多喜町	増減総数	-2	-1	5	5	1	4
	自然増減	0	0	0	0	0	0
	出生	0	0	0	0	0	0
	死亡	0	0	0	0	0	0
	社会増減	-2	-1	5	5	1	4
	転入	2	1	5	10	1	5
	転出	4	2	0	5	0	1
御宿町	増減総数	-1	2	3	3	-3	4
	自然増減	0	0	0	0	0	0
	出生	0	0	0	0	0	0
	死亡	0	0	0	0	0	0
	社会増減	-1	2	3	3	-3	4
	転入	0	2	3	3	1	4
	転出	1	0	0	0	4	0
鋸南町	増減総数	6	3	-1	6	1	2
	自然増減	0	0	0	1	0	1
	出生	0	0	0	1	0	1
	死亡	0	0	0	0	0	0
	社会増減	6	3	-1	5	1	1
	転入	7	5	9	7	2	4
	転出	1	2	10	2	1	3

動態推移（第8表のうち外国人数）（つづき）

（単位：人）

7月中	8月中	9月中	10月中	11月中	12月中	年計
8	2	-2	1	-1	-1	11
0	0	0	0	0	0	-1
0	0	0	0	0	0	0
0	0	0	0	0	0	1
8	2	-2	1	-1	-1	12
11	2	3	4	4	3	45
3	0	5	3	5	4	33
6	4	6	2	-1	-4	15
0	0	0	0	0	0	0
0	0	0	0	0	0	0
0	0	0	0	0	0	0
6	4	6	2	-1	-4	15
6	4	8	4	0	0	32
0	0	2	2	1	4	17
-1	-1	2	0	-4	-3	5
0	0	0	0	0	0	0
0	0	0	0	0	0	0
0	0	0	0	0	0	0
-1	-1	2	0	-4	-3	5
1	0	3	1	1	0	30
2	1	1	1	5	3	25
0	4	1	-2	1	1	13
0	0	0	0	0	0	0
0	0	0	0	0	0	0
0	0	0	0	0	0	0
0	4	1	-2	1	1	13
1	4	2	0	4	1	25
1	0	1	2	3	0	12
0	-5	0	-1	3	0	14
-1	0	0	0	0	0	1
0	0	0	0	0	0	2
1	0	0	0	0	0	1
1	-5	0	-1	3	0	13
7	2	7	2	6	4	62
6	7	7	3	3	4	49

## 第9表 県外との移動（千葉県）

（令和5年1月～令和5年12月）

都道府県名	転 入			転 出			増減数	構成比
	総数	日本人	外国人	総数	日本人	外国人		
	人	人	人	人	人	人	人	%
北海道	4,375	3,881	494	4,670	3,260	1,410	-295	-0.8
青森県	1,285	1,210	75	1,053	818	235	232	0.6
岩手県	1,131	1,046	85	1,079	708	371	52	0.1
宮城県	3,042	2,744	298	2,504	1,940	564	538	1.4
秋田県	807	778	29	633	507	126	174	0.4
山形県	966	887	79	786	547	239	180	0.5
福島県	2,169	2,020	149	1,944	1,264	680	225	0.6
茨城県	10,359	8,581	1,778	10,669	8,061	2,608	-310	-0.8
栃木県	2,655	2,128	527	2,971	1,895	1,076	-316	-0.8
群馬県	2,337	1,729	608	2,692	1,518	1,174	-355	-0.9
埼玉県	15,989	13,548	2,441	17,786	12,829	4,957	-1,797	-4.6
東京都	52,433	46,098	6,335	53,263	45,007	8,256	-830	-2.1
神奈川県	16,864	15,157	1,707	18,510	14,553	3,957	-1,646	-4.2
新潟県	1,907	1,751	156	1,505	1,133	372	402	1.0
富山県	710	611	99	537	416	121	173	0.4
石川県	810	721	89	588	447	141	222	0.6
福井県	432	340	92	287	236	51	145	0.4
山梨県	865	766	99	1,024	724	300	-159	-0.4
長野県	1,871	1,597	274	2,030	1,441	589	-159	-0.4
岐阜県	975	739	236	683	491	192	292	0.8
静岡県	3,468	2,939	529	3,394	2,358	1,036	74	0.2
愛知県	5,636	4,706	930	4,284	3,434	850	1,352	3.5
三重県	1,022	812	210	748	544	204	274	0.7
滋賀県	748	651	97	640	490	150	108	0.3
京都府	1,593	1,343	250	1,403	1,205	198	190	0.5
大阪府	6,026	5,301	725	5,366	4,660	706	660	1.7
兵庫県	3,220	2,875	345	2,419	2,131	288	801	2.1
奈良県	616	558	58	580	451	129	36	0.1
和歌山県	389	350	39	279	247	32	110	0.3
鳥取県	276	228	48	186	143	43	90	0.2
島根県	285	245	40	248	204	44	37	0.1
岡山県	1,005	841	164	879	636	243	126	0.3
広島県	1,916	1,649	267	1,335	1,090	245	581	1.5
山口県	793	704	89	654	532	122	139	0.4
徳島県	376	312	64	228	196	32	148	0.4
香川県	552	475	77	431	332	99	121	0.3
愛媛県	775	681	94	531	418	113	244	0.6
高知県	337	296	41	251	212	39	86	0.2
福岡県	3,993	3,369	624	3,294	2,860	434	699	1.8
佐賀県	352	300	52	304	235	69	48	0.1
長崎県	785	651	134	525	482	43	260	0.7
熊本県	873	750	123	902	697	205	-29	-0.1
大分県	590	505	85	523	413	110	67	0.2
宮崎県	600	548	52	698	469	229	-98	-0.3
鹿児島県	972	895	77	912	760	152	60	0.2
沖縄県	1,777	1,515	262	1,770	1,410	360	7	0.0
外国	53,052	7,908	45,144	17,207	8,823	8,384	35,845	92.4
計	214,009	147,739	66,270	175,205	133,227	41,978	38,804	100.0

注）構成比は増減数（転入者数－転出者数）を県計で除し割合を百分率で表示している。  
 なお、単位未満で四捨五入しているため、計と内訳の積み上げが一致しない場合がある。



第10表 市区町村別県内からの転入(令和5年1月～令和5年12月)

千 葉 市			(単位：人)				
元の市区町村	総 数	男	女	元の市区町村	総 数	男	女
千 葉 市	11,522	6,007	5,515	印 旛 郡	114	70	44
中 央 区	3,105	1,643	1,462	酒 々 井 町	93	59	34
花 見 川 区	1,735	902	833	栄 町	21	11	10
稲 毛 区	2,146	1,151	995	香 取 郡	54	26	28
若 葉 区	1,860	995	865	神 崎 町	12	7	5
緑 区	1,218	613	605	多 古 町	21	9	12
美 浜 区	1,458	703	755	東 庄 町	21	10	11
銚 子 市	96	52	44	山 武 郡	155	75	80
市 川 市	1,449	743	706	九 十 九 里 町	70	33	37
船 橋 市	2,379	1,192	1,187	芝 山 町	25	16	9
館 山 市	131	76	55	横 芝 光 町	60	26	34
木 更 津 市	421	226	195	長 生 郡	258	149	109
松 戸 市	697	396	301	一 宮 町	88	67	21
野 田 市	110	64	46	睦 沢 町	13	5	8
茂 原 市	439	216	223	長 生 村	52	25	27
成 田 市	584	339	245	白 子 町	37	20	17
佐 倉 市	624	327	297	長 柄 町	46	22	24
東 金 市	497	270	227	長 南 町	22	10	12
旭 市	153	67	86	夷 隅 郡	33	17	16
習 志 野 市	1,070	561	509	大 多 喜 町	18	9	9
柏 市	538	283	255	御 宿 町	15	8	7
勝 浦 市	38	26	12	安 房 郡	10	4	6
市 原 市	1,979	1,097	882	鋸 南 町	10	4	6
流 山 市	181	87	94				
八 千 代 市	874	460	414				
我 孫 子 市	148	75	73				
鴨 川 市	133	73	60				
鎌 ヶ 谷 市	166	95	71				
君 津 市	169	81	88				
富 津 市	101	60	41				
浦 安 市	483	232	251				
四 街 道 市	780	400	380				
袖 ヶ 浦 市	203	104	99				
八 街 市	440	249	191				
印 西 市	164	95	69				
白 井 市	86	50	36				
富 里 市	207	117	90				
南 房 総 市	79	40	39				
匝 瑳 市	72	40	32				
香 取 市	139	57	82				
山 武 市	191	92	99				
い す み 市	96	40	56				
大 網 白 里 市	306	141	165				

第10表 市区町村別県内からの転入(令和5年1月～令和5年12月) (つづき)

中 央 区			(単位：人)				
元の市区町村	総 数	男	女	元の市区町村	総 数	男	女
千 葉 市	3,076	1,594	1,482	印 旛 郡	32	19	13
中 央 区	0	0	0	酒 々 井 町	28	16	12
花 見 川 区	433	222	211	栄 町	4	3	1
稲 毛 区	721	382	339	香 取 郡	16	7	9
若 葉 区	805	434	371	神 崎 町	5	4	1
緑 区	674	339	335	多 古 町	3	0	3
美 浜 区	443	217	226	東 庄 町	8	3	5
銚 子 市	37	24	13	山 武 郡	36	12	24
市 川 市	366	196	170	九 十 九 里 町	23	7	16
船 橋 市	554	281	273	芝 山 町	5	2	3
館 山 市	53	25	28	横 芝 光 町	8	3	5
木 更 津 市	193	101	92	長 生 郡	69	38	31
松 戸 市	204	120	84	一 宮 町	17	10	7
野 田 市	31	17	14	睦 沢 町	5	0	5
茂 原 市	150	68	82	長 生 村	16	9	7
成 田 市	169	82	87	白 子 町	7	4	3
佐 倉 市	162	75	87	長 柄 町	17	11	6
東 金 市	171	82	89	長 南 町	7	4	3
旭 市	49	24	25	夷 隅 郡	6	1	5
習 志 野 市	227	121	106	大 多 喜 町	4	0	4
柏 市	158	80	78	御 宿 町	2	1	1
勝 浦 市	14	11	3	安 房 郡	2	0	2
市 原 市	876	490	386	鋸 南 町	2	0	2
流 山 市	53	24	29				
八 千 代 市	171	92	79				
我 孫 子 市	33	20	13				
鴨 川 市	45	22	23				
鎌 ヶ 谷 市	36	23	13				
君 津 市	80	40	40				
富 津 市	52	27	25				
浦 安 市	135	70	65				
四 街 道 市	144	68	76				
袖 ヶ 浦 市	88	43	45				
八 街 市	89	45	44				
印 西 市	30	15	15				
白 井 市	20	11	9				
富 里 市	63	33	30				
南 房 総 市	38	17	21				
匝 瑳 市	23	12	11				
香 取 市	52	21	31				
山 武 市	58	23	35				
い す み 市	36	16	20				
大 網 白 里 市	64	28	36				

第10表 市区町村別県内からの転入(令和5年1月～令和5年12月) (つづき)

花 見 川 区

(単位：人)

元の市区町村	総 数	男	女	元の市区町村	総 数	男	女
千 葉 市	1,676	855	821	印 旛 郡	17	10	7
中 央 区	452	221	231	酒 々 井 町	17	10	7
花 見 川 区	0	0	0	栄 町	0	0	0
稲 毛 区	528	284	244	香 取 郡	8	5	3
若 葉 区	229	138	91	神 崎 町	0	0	0
緑 区	109	47	62	多 古 町	3	1	2
美 浜 区	358	165	193	東 庄 町	5	4	1
銚 子 市	11	5	6	山 武 郡	24	14	10
市 川 市	368	177	191	九 十 九 里 町	5	4	1
船 橋 市	766	367	399	芝 山 町	3	2	1
館 山 市	16	10	6	横 芝 光 町	16	8	8
木 更 津 市	48	30	18	長 生 郡	35	22	13
松 戸 市	151	84	67	一 宮 町	20	16	4
野 田 市	22	12	10	睦 沢 町	0	0	0
茂 原 市	39	21	18	長 生 村	3	1	2
成 田 市	87	60	27	白 子 町	3	2	1
佐 倉 市	127	67	60	長 柄 町	5	2	3
東 金 市	51	26	25	長 南 町	4	1	3
旭 市	27	9	18	夷 隅 郡	7	4	3
習 志 野 市	417	211	206	大 多 喜 町	4	4	0
柏 市	91	45	46	御 宿 町	3	0	3
勝 浦 市	3	2	1	安 房 郡	1	1	0
市 原 市	209	114	95	鋸 南 町	1	1	0
流 山 市	47	24	23				
八 千 代 市	394	215	179				
我 孫 子 市	21	12	9				
鴨 川 市	29	18	11				
鎌 ヶ 谷 市	46	26	20				
君 津 市	22	9	13				
富 津 市	18	14	4				
浦 安 市	90	44	46				
四 街 道 市	115	61	54				
袖 ヶ 浦 市	20	9	11				
八 街 市	51	27	24				
印 西 市	33	21	12				
白 井 市	18	16	2				
富 里 市	39	27	12				
南 房 総 市	9	4	5				
匝 瑳 市	7	6	1				
香 取 市	18	7	11				
山 武 市	23	16	7				
い す み 市	3	1	2				
大 網 白 里 市	30	16	14				

第10表 市区町村別県内からの転入(令和5年1月～令和5年12月) (つづき)

稲 毛 区			(単位：人)				
元の市区町村	総 数	男	女	元の市区町村	総 数	男	女
千 葉 市	2,238	1,169	1,069	印 旛 郡	13	7	6
中 央 区	704	384	320	酒 々 井 町	3	3	0
花 見 川 区	563	274	289	栄 町	10	4	6
稲 毛 区	0	0	0	香 取 郡	6	3	3
若 葉 区	481	252	229	神 崎 町	1	1	0
緑 区	126	72	54	多 古 町	3	2	1
美 浜 区	364	187	177	東 庄 町	2	0	2
銚 子 市	13	8	5	山 武 郡	16	6	10
市 川 市	262	133	129	九 十 九 里 町	4	2	2
船 橋 市	409	213	196	芝 山 町	3	2	1
館 山 市	21	15	6	横 芝 光 町	9	2	7
木 更 津 市	42	27	15	長 生 郡	25	11	14
松 戸 市	105	46	59	一 宮 町	10	7	3
野 田 市	16	12	4	睦 沢 町	1	0	1
茂 原 市	42	23	19	長 生 村	3	2	1
成 田 市	103	67	36	白 子 町	4	2	2
佐 倉 市	105	63	42	長 柄 町	5	0	5
東 金 市	50	35	15	長 南 町	2	0	2
旭 市	28	10	18	夷 隅 郡	4	2	2
習 志 野 市	159	91	68	大 多 喜 町	3	1	2
柏 市	94	56	38	御 宿 町	1	1	0
勝 浦 市	4	2	2	安 房 郡	2	0	2
市 原 市	184	110	74	鋸 南 町	2	0	2
流 山 市	25	12	13				
八 千 代 市	102	50	52				
我 孫 子 市	21	14	7				
鴨 川 市	15	9	6				
鎌 ヶ 谷 市	27	15	12				
君 津 市	19	8	11				
富 津 市	13	8	5				
浦 安 市	48	26	22				
四 街 道 市	182	93	89				
袖 ヶ 浦 市	27	14	13				
八 街 市	58	31	27				
印 西 市	22	15	7				
白 井 市	8	5	3				
富 里 市	27	13	14				
南 房 総 市	5	3	2				
匝 瑳 市	15	8	7				
香 取 市	25	11	14				
山 武 市	18	9	9				
い す み 市	6	1	5				
大 網 白 里 市	35	14	21				

第10表 市区町村別県内からの転入(令和5年1月～令和5年12月) (つづき)

若 葉 区			(単位：人)				
元の市区町村	総 数	男	女	元の市区町村	総 数	男	女
千 葉 市	2,027	1,109	918	印 旆 郡	37	24	13
中 央 区	924	514	410	酒 々 井 町	32	21	11
花 見 川 区	236	146	90	栄 町	5	3	2
稲 毛 区	479	269	210	香 取 郡	10	5	5
若 葉 区	0	0	0	神 崎 町	4	1	3
緑 区	211	101	110	多 古 町	4	3	1
美 浜 区	177	79	98	東 庄 町	2	1	1
銚 子 市	20	8	12	山 武 郡	37	22	15
市 川 市	155	83	72	九 十 九 里 町	8	6	2
船 橋 市	215	123	92	芝 山 町	11	8	3
館 山 市	12	10	2	横 芝 光 町	18	8	10
木 更 津 市	51	24	27	長 生 郡	38	26	12
松 戸 市	76	50	26	一 宮 町	15	15	0
野 田 市	20	15	5	睦 沢 町	0	0	0
茂 原 市	48	23	25	長 生 村	5	1	4
成 田 市	101	57	44	白 子 町	8	3	5
佐 倉 市	130	74	56	長 柄 町	9	6	3
東 金 市	79	49	30	長 南 町	1	1	0
旭 市	30	15	15	夷 隅 郡	6	4	2
習 志 野 市	66	34	32	大 多 喜 町	3	2	1
柏 市	62	45	17	御 宿 町	3	2	1
勝 浦 市	7	5	2	安 房 郡	3	1	2
市 原 市	214	131	83	鋸 南 町	3	1	2
流 山 市	17	10	7				
八 千 代 市	119	60	59				
我 孫 子 市	24	14	10				
鴨 川 市	14	6	8				
鎌 ヶ 谷 市	31	19	12				
君 津 市	24	13	11				
富 津 市	8	7	1				
浦 安 市	23	13	10				
四 街 道 市	264	138	126				
袖 ヶ 浦 市	25	14	11				
八 街 市	149	99	50				
印 西 市	38	22	16				
白 井 市	13	6	7				
富 里 市	48	30	18				
南 房 総 市	9	6	3				
匝 瑳 市	14	7	7				
香 取 市	21	10	11				
山 武 市	45	27	18				
い す み 市	11	4	7				
大 網 白 里 市	31	15	16				

第10表 市区町村別県内からの転入(令和5年1月～令和5年12月) (つづき)

緑

区

(単位：人)

元の市区町村	総数	男	女	元の市区町村	総数	男	女
千葉市	1,309	673	636	印旛郡	8	4	4
中央区	694	361	333	酒々井町	6	3	3
花見川区	128	70	58	栄町	2	1	1
稲毛区	148	75	73	香取郡	10	4	6
若葉区	223	112	111	神崎町	2	1	1
緑区	0	0	0	多古町	7	3	4
美浜区	116	55	61	東庄町	1	0	1
銚子市	8	4	4	山武郡	30	14	16
市川市	85	48	37	九十九里町	24	11	13
船橋市	163	82	81	芝山町	2	1	1
館山市	18	10	8	横芝光町	4	2	2
木更津市	62	34	28	長生郡	73	39	34
松戸市	68	37	31	一宮町	14	9	5
野田市	11	5	6	睦沢町	6	4	2
茂原市	138	70	68	長生村	22	11	11
成田市	69	44	25	白子町	14	8	6
佐倉市	55	27	28	長柄町	10	3	7
東金市	109	55	54	長南町	7	4	3
旭市	12	6	6	夷隅郡	5	2	3
習志野市	57	34	23	大多喜町	3	1	2
柏市	62	29	33	御宿町	2	1	1
勝浦市	8	5	3	安房郡	1	1	0
市原市	382	191	191	鋸南町	1	1	0
流山市	20	8	12				
八千代市	45	23	22				
我孫子市	23	9	14				
鴨川市	20	10	10				
鎌ヶ谷市	13	5	8				
君津市	14	6	8				
富津市	7	2	5				
浦安市	36	17	19				
四街道市	40	20	20				
袖ヶ浦市	25	13	12				
八街市	67	36	31				
印西市	15	10	5				
白井市	8	4	4				
富里市	18	9	9				
南房総市	12	7	5				
匝瑳市	12	7	5				
香取市	8	4	4				
山武市	30	12	18				
いすみ市	24	9	15				
大網白里市	116	54	62				

第10表 市区町村別県内からの転入(令和5年1月～令和5年12月) (つづき)

美 浜 区

(単位：人)

元の市区町村	総数	男	女	元の市区町村	総数	男	女
千葉市	1,196	607	589	印旛郡	7	6	1
中央区	331	163	168	酒々井町	7	6	1
花見川区	375	190	185	栄町	0	0	0
稲毛区	270	141	129	香取郡	4	2	2
若葉区	122	59	63	神崎町	0	0	0
緑区	98	54	44	多古町	1	0	1
美浜区	0	0	0	東庄町	3	2	1
銚子市	7	3	4	山武郡	12	7	5
市川市	213	106	107	九十九里町	6	3	3
船橋市	272	126	146	芝山町	1	1	0
館山市	11	6	5	横芝光町	5	3	2
木更津市	25	10	15	長生郡	18	13	5
松戸市	93	59	34	一宮町	12	10	2
野田市	10	3	7	睦沢町	1	1	0
茂原市	22	11	11	長生村	3	1	2
成田市	55	29	26	白子町	1	1	0
佐倉市	45	21	24	長柄町	0	0	0
東金市	37	23	14	長南町	1	0	1
旭市	7	3	4	夷隅郡	5	4	1
習志野市	144	70	74	大多喜町	1	1	0
柏市	71	28	43	御宿町	4	3	1
勝浦市	2	1	1	安房郡	1	1	0
市原市	114	61	53	鋸南町	1	1	0
流山市	19	9	10				
八千代市	43	20	23				
我孫子市	26	6	20				
鴨川市	10	8	2				
鎌ヶ谷市	13	7	6				
君津市	10	5	5				
富津市	3	2	1				
浦安市	151	62	89				
四街道市	35	20	15				
袖ヶ浦市	18	11	7				
八街市	26	11	15				
印西市	26	12	14				
白井市	19	8	11				
富里市	12	5	7				
南房総市	6	3	3				
匝瑳市	1	0	1				
香取市	15	4	11				
山武市	17	5	12				
いすみ市	16	9	7				
大網白里市	30	14	16				

第10表 市区町村別県内からの転入(令和5年1月～令和5年12月) (つづき)

銚子市			(単位:人)				
元の市区町村	総数	男	女	元の市区町村	総数	男	女
千葉市	45	27	18	印旛郡	3	3	0
中央区	11	5	6	酒々井町	2	2	0
花見川区	4	2	2	栄町	1	1	0
稲毛区	8	6	2	香取郡	18	13	5
若葉区	12	9	3	神崎町	1	1	0
緑区	6	3	3	多古町	0	0	0
美浜区	4	2	2	東庄町	17	12	5
銚子市	0	0	0	山武郡	9	6	3
市川市	14	7	7	九十九里町	2	2	0
船橋市	28	16	12	芝山町	1	1	0
館山市	1	0	1	横芝光町	6	3	3
木更津市	3	2	1	長生郡	2	2	0
松戸市	17	9	8	一宮町	1	1	0
野田市	5	3	2	睦沢町	0	0	0
茂原市	6	6	0	長生村	0	0	0
成田市	41	33	8	白子町	0	0	0
佐倉市	7	3	4	長柄町	0	0	0
東金市	2	1	1	長南町	1	1	0
旭市	96	54	42	夷隅郡	2	1	1
習志野市	10	5	5	大多喜町	0	0	0
柏市	15	7	8	御宿町	2	1	1
勝浦市	0	0	0	安房郡	0	0	0
市原市	23	13	10	鋸南町	0	0	0
流山市	6	5	1				
八千代市	2	1	1				
我孫子市	6	4	2				
鴨川市	0	0	0				
鎌ヶ谷市	16	4	12				
君津市	2	1	1				
富津市	0	0	0				
浦安市	5	4	1				
四街道市	5	3	2				
袖ヶ浦市	0	0	0				
八街市	10	6	4				
印西市	8	3	5				
白井市	2	2	0				
富里市	14	12	2				
南房総市	0	0	0				
匝瑳市	10	7	3				
香取市	14	6	8				
山武市	5	2	3				
いすみ市	4	3	1				
大網白里市	3	2	1				



第10表 市区町村別県内からの転入(令和5年1月～令和5年12月) (つづき)

(単位：人)

市 川 市			元の市区町村			市 川 市			元の市区町村		
元の市区町村	総 数	男	女	元の市区町村	総 数	男	女	元の市区町村	総 数	男	女
千葉市	1,349	671	678	印旛郡	31	19	12	印旛郡	31	19	12
中央区	356	165	191	酒々井町	26	19	7	酒々井町	26	19	7
花見川区	326	161	165	栄町	5	0	5	栄町	5	0	5
稲毛区	250	130	120	香取郡	11	8	3	香取郡	11	8	3
若葉区	139	79	60	神崎町	2	2	0	神崎町	2	2	0
緑区	116	58	58	多古町	4	4	0	多古町	4	4	0
美浜区	162	78	84	東庄町	5	2	3	東庄町	5	2	3
銚子市	34	22	12	山武郡	22	6	16	山武郡	22	6	16
市川市	0	0	0	九十九里町	5	1	4	九十九里町	5	1	4
船橋市	1,855	983	872	芝山町	3	0	3	芝山町	3	0	3
館山市	36	24	12	横芝光町	14	5	9	横芝光町	14	5	9
木更津市	76	37	39	長生郡	43	20	23	長生郡	43	20	23
松戸市	733	367	366	一宮町	10	4	6	一宮町	10	4	6
野田市	49	31	18	睦沢町	4	1	3	睦沢町	4	1	3
茂原市	65	26	39	長生村	19	9	10	長生村	19	9	10
成田市	175	102	73	白子町	5	3	2	白子町	5	3	2
佐倉市	162	81	81	長柄町	4	3	1	長柄町	4	3	1
東金市	67	43	24	長南町	1	0	1	長南町	1	0	1
旭市	48	24	24	夷隅郡	8	3	5	夷隅郡	8	3	5
習志野市	276	133	143	大多喜町	5	2	3	大多喜町	5	2	3
柏市	251	132	119	御宿町	3	1	2	御宿町	3	1	2
勝浦市	16	8	8	安房郡	9	4	5	安房郡	9	4	5
市原市	187	100	87	鋸南町	9	4	5	鋸南町	9	4	5
流山市	116	60	56								
八千代市	291	150	141								
我孫子市	53	27	26								
鴨川市	18	10	8								
鎌ヶ谷市	169	75	94								
君津市	32	19	13								
富津市	18	11	7								
浦安市	945	477	468								
四街道市	75	39	36								
袖ヶ浦市	42	16	26								
八街市	97	71	26								
印西市	83	39	44								
白井市	51	30	21								
富里市	51	19	32								
南房総市	16	8	8								
匝瑳市	14	5	9								
香取市	26	14	12								
山武市	44	23	21								
いすみ市	41	12	29								
大網白里市	36	15	21								

第10表 市区町村別県内からの転入(令和5年1月～令和5年12月) (つづき)

船 橋 市			(単位：人)				
元の市区町村	総 数	男	女	元の市区町村	総 数	男	女
千 葉 市	2,233	1,119	1,114	印 旆 郡	70	34	36
中 央 区	555	268	287	酒 々 井 町	63	32	31
花 見 川 区	611	298	313	栄 町	7	2	5
稲 毛 区	377	196	181	香 取 郡	11	5	6
若 葉 区	233	128	105	神 崎 町	4	3	1
緑 区	167	90	77	多 古 町	5	2	3
美 浜 区	290	139	151	東 庄 町	2	0	2
銚 子 市	33	18	15	山 武 郡	34	19	15
市 川 市	2,357	1,203	1,154	九 十 九 里 町	12	6	6
船 橋 市	0	0	0	芝 山 町	12	9	3
館 山 市	48	26	22	横 芝 光 町	10	4	6
木 更 津 市	104	57	47	長 生 郡	44	21	23
松 戸 市	816	398	418	一 宮 町	17	12	5
野 田 市	77	46	31	睦 沢 町	5	2	3
茂 原 市	75	36	39	長 生 村	8	3	5
成 田 市	210	135	75	白 子 町	7	3	4
佐 倉 市	271	138	133	長 柄 町	4	0	4
東 金 市	96	62	34	長 南 町	3	1	2
旭 市	49	24	25	夷 隅 郡	14	5	9
習 志 野 市	1,188	614	574	大 多 喜 町	4	1	3
柏 市	527	286	241	御 宿 町	10	4	6
勝 浦 市	15	7	8	安 房 郡	7	4	3
市 原 市	341	172	169	鋸 南 町	7	4	3
流 山 市	187	85	102				
八 千 代 市	822	395	427				
我 孫 子 市	111	53	58				
鴨 川 市	35	6	29				
鎌 ヶ 谷 市	629	314	315				
君 津 市	60	31	29				
富 津 市	30	14	16				
浦 安 市	432	216	216				
四 街 道 市	155	82	73				
袖 ヶ 浦 市	46	25	21				
八 街 市	90	54	36				
印 西 市	152	79	73				
白 井 市	160	76	84				
富 里 市	80	40	40				
南 房 総 市	26	10	16				
匝 瑳 市	21	10	11				
香 取 市	31	17	14				
山 武 市	46	23	23				
い す み 市	48	19	29				
大 網 白 里 市	40	19	21				

第10表 市区町村別県内からの転入(令和5年1月～令和5年12月) (つづき)

館 山 市

(単位：人)

元の市区町村	総数	男	女	元の市区町村	総数	男	女
千葉市	90	54	36	印旛郡	1	1	0
中央区	34	17	17	酒々井町	0	0	0
花見川区	11	6	5	栄町	1	1	0
稲毛区	15	11	4	香取郡	1	1	0
若葉区	14	11	3	神崎町	0	0	0
緑区	7	4	3	多古町	1	1	0
美浜区	9	5	4	東庄町	0	0	0
銚子市	1	1	0	山武郡	1	1	0
市川市	37	21	16	九十九里町	0	0	0
船橋市	30	16	14	芝山町	0	0	0
館山市	0	0	0	横芝光町	1	1	0
木更津市	51	23	28	長生郡	1	1	0
松戸市	17	7	10	一宮町	0	0	0
野田市	4	2	2	睦沢町	0	0	0
茂原市	3	3	0	長生村	0	0	0
成田市	9	8	1	白子町	1	1	0
佐倉市	12	9	3	長柄町	0	0	0
東金市	13	9	4	長南町	0	0	0
旭市	3	1	2	夷隅郡	1	0	1
習志野市	21	11	10	大多喜町	0	0	0
柏市	24	16	8	御宿町	1	0	1
勝浦市	1	0	1	安房郡	18	10	8
市原市	36	20	16	鋸南町	18	10	8
流山市	7	5	2				
八千代市	24	13	11				
我孫子市	3	0	3				
鴨川市	70	27	43				
鎌ヶ谷市	11	5	6				
君津市	38	17	21				
富津市	18	10	8				
浦安市	13	7	6				
四街道市	5	3	2				
袖ヶ浦市	19	13	6				
八街市	6	5	1				
印西市	4	3	1				
白井市	4	3	1				
富里市	4	4	0				
南房総市	176	104	72				
匝瑳市	3	2	1				
香取市	2	0	2				
山武市	1	1	0				
いすみ市	6	3	3				
大網白里市	5	3	2				

第10表 市区町村別県内からの転入(令和5年1月～令和5年12月) (つづき)

木 更 津 市

(単位：人)

元の市区町村	総 数	男	女	元の市区町村	総 数	男	女
千 葉 市	359	202	157	印 旛 郡	7	5	2
中 央 区	154	81	73	酒 々 井 町	6	4	2
花 見 川 区	41	21	20	栄 町	1	1	0
稲 毛 区	47	27	20	香 取 郡	3	1	2
若 葉 区	44	28	16	神 崎 町	2	1	1
緑 区	58	36	22	多 古 町	1	0	1
美 浜 区	15	9	6	東 庄 町	0	0	0
銚 子 市	6	4	2	山 武 郡	1	0	1
市 川 市	85	50	35	九 十 九 里 町	0	0	0
船 橋 市	93	52	41	芝 山 町	0	0	0
館 山 市	89	44	45	横 芝 光 町	1	0	1
木 更 津 市	0	0	0	長 生 郡	17	8	9
松 戸 市	50	28	22	一 宮 町	7	5	2
野 田 市	10	5	5	睦 沢 町	5	1	4
茂 原 市	35	17	18	長 生 村	2	0	2
成 田 市	39	25	14	白 子 町	0	0	0
佐 倉 市	14	11	3	長 柄 町	2	1	1
東 金 市	30	20	10	長 南 町	1	1	0
旭 市	15	7	8	夷 隅 郡	4	3	1
習 志 野 市	41	17	24	大 多 喜 町	1	1	0
柏 市	65	36	29	御 宿 町	3	2	1
勝 浦 市	8	2	6	安 房 郡	18	8	10
市 原 市	298	164	134	鋸 南 町	18	8	10
流 山 市	11	7	4				
八 千 代 市	42	27	15				
我 孫 子 市	11	4	7				
鴨 川 市	87	44	43				
鎌 ヶ 谷 市	28	9	19				
君 津 市	641	351	290				
富 津 市	208	114	94				
浦 安 市	35	15	20				
四 街 道 市	22	11	11				
袖 ヶ 浦 市	369	183	186				
八 街 市	15	15	0				
印 西 市	13	8	5				
白 井 市	6	3	3				
富 里 市	31	16	15				
南 房 総 市	64	32	32				
匝 瑳 市	1	1	0				
香 取 市	6	4	2				
山 武 市	11	5	6				
い す み 市	27	13	14				
大 網 白 里 市	15	8	7				

第10表 市区町村別県内からの転入(令和5年1月～令和5年12月) (つづき)

松 戸 市

(単位：人)

元の市区町村	総 数	男	女	元の市区町村	総 数	男	女
千 葉 市	610	340	270	印 旛 郡	29	17	12
中 央 区	168	94	74	酒 々 井 町	13	7	6
花 見 川 区	132	74	58	栄 町	16	10	6
稲 毛 区	93	52	41	香 取 郡	11	7	4
若 葉 区	95	57	38	神 崎 町	4	3	1
緑 区	41	24	17	多 古 町	6	3	3
美 浜 区	81	39	42	東 庄 町	1	1	0
銚 子 市	18	11	7	山 武 郡	14	9	5
市 川 市	1,086	572	514	九 十 九 里 町	3	1	2
船 橋 市	839	432	407	芝 山 町	5	3	2
館 山 市	9	3	6	横 芝 光 町	6	5	1
木 更 津 市	43	24	19	長 生 郡	34	14	20
松 戸 市	0	0	0	一 宮 町	9	9	0
野 田 市	162	82	80	睦 沢 町	0	0	0
茂 原 市	34	17	17	長 生 村	1	0	1
成 田 市	113	62	51	白 子 町	19	2	17
佐 倉 市	74	42	32	長 柄 町	1	1	0
東 金 市	64	48	16	長 南 町	4	2	2
旭 市	31	20	11	夷 隅 郡	9	5	4
習 志 野 市	126	62	64	大 多 喜 町	3	1	2
柏 市	1,296	632	664	御 宿 町	6	4	2
勝 浦 市	5	4	1	安 房 郡	4	1	3
市 原 市	79	49	30	鋸 南 町	4	1	3
流 山 市	691	338	353				
八 千 代 市	140	82	58				
我 孫 子 市	255	125	130				
鴨 川 市	18	6	12				
鎌 ヶ 谷 市	444	220	224				
君 津 市	14	7	7				
富 津 市	3	2	1				
浦 安 市	165	85	80				
四 街 道 市	44	24	20				
袖 ヶ 浦 市	16	10	6				
八 街 市	68	21	47				
印 西 市	86	34	52				
白 井 市	103	45	58				
富 里 市	59	32	27				
南 房 総 市	12	4	8				
匝 瑳 市	12	8	4				
香 取 市	28	14	14				
山 武 市	9	7	2				
い す み 市	2	1	1				
大 網 白 里 市	20	11	9				

第10表 市区町村別県内からの転入(令和5年1月～令和5年12月) (つづき)

野 田 市			(単位：人)				
元の市区町村	総 数	男	女	元の市区町村	総 数	男	女
千 葉 市	103	54	49	印 旛 郡	13	4	9
中 央 区	22	9	13	酒 々 井 町	3	1	2
花 見 川 区	17	10	7	栄 町	10	3	7
稲 毛 区	12	6	6	香 取 郡	3	2	1
若 葉 区	21	13	8	神 崎 町	0	0	0
緑 区	12	7	5	多 古 町	1	1	0
美 浜 区	19	9	10	東 庄 町	2	1	1
銚 子 市	3	0	3	山 武 郡	2	1	1
市 川 市	76	42	34	九 十 九 里 町	1	1	0
船 橋 市	87	50	37	芝 山 町	1	0	1
館 山 市	1	1	0	横 芝 光 町	0	0	0
木 更 津 市	12	8	4	長 生 郡	54	6	48
松 戸 市	237	139	98	一 宮 町	5	5	0
野 田 市	0	0	0	睦 沢 町	0	0	0
茂 原 市	4	3	1	長 生 村	2	1	1
成 田 市	38	36	2	白 子 町	47	0	47
佐 倉 市	12	9	3	長 柄 町	0	0	0
東 金 市	12	8	4	長 南 町	0	0	0
旭 市	4	1	3	夷 隅 郡	0	0	0
習 志 野 市	6	4	2	大 多 喜 町	0	0	0
柏 市	396	203	193	御 宿 町	0	0	0
勝 浦 市	2	2	0	安 房 郡	0	0	0
市 原 市	16	11	5	鋸 南 町	0	0	0
流 山 市	459	234	225				
八 千 代 市	47	25	22				
我 孫 子 市	57	30	27				
鴨 川 市	2	0	2				
鎌 ヶ 谷 市	27	18	9				
君 津 市	3	2	1				
富 津 市	2	0	2				
浦 安 市	6	4	2				
四 街 道 市	11	6	5				
袖 ヶ 浦 市	6	4	2				
八 街 市	24	19	5				
印 西 市	11	5	6				
白 井 市	12	9	3				
富 里 市	27	4	23				
南 房 総 市	4	2	2				
匝 瑳 市	2	1	1				
香 取 市	5	2	3				
山 武 市	4	4	0				
い す み 市	1	1	0				
大 網 白 里 市	2	0	2				

第10表 市区町村別県内からの転入(令和5年1月～令和5年12月) (つづき)

茂 原 市

(単位：人)

元の市区町村	総数	男	女	元の市区町村	総数	男	女
千葉市	360	188	172	印旛郡	9	7	2
中央区	89	47	42	酒々井町	9	7	2
花見川区	29	18	11	栄町	0	0	0
稲毛区	40	26	14	香取郡	1	0	1
若葉区	44	22	22	神崎町	1	0	1
緑区	133	66	67	多古町	0	0	0
美浜区	25	9	16	東庄町	0	0	0
銚子市	8	5	3	山武郡	19	9	10
市川市	48	26	22	九十九里町	10	3	7
船橋市	51	26	25	芝山町	1	0	1
館山市	6	3	3	横芝光町	8	6	2
木更津市	27	18	9	長生郡	325	174	151
松戸市	24	13	11	一宮町	51	36	15
野田市	9	5	4	睦沢町	36	17	19
茂原市	0	0	0	長生村	91	44	47
成田市	12	7	5	白子町	44	28	16
佐倉市	11	7	4	長柄町	34	15	19
東金市	75	40	35	長南町	69	34	35
旭市	21	14	7	夷隅郡	62	29	33
習志野市	27	13	14	大多喜町	48	24	24
柏市	28	12	16	御宿町	14	5	9
勝浦市	38	22	16	安房郡	1	1	0
市原市	128	70	58	鋸南町	1	1	0
流山市	6	2	4				
八千代市	22	14	8				
我孫子市	5	4	1				
鴨川市	11	5	6				
鎌ヶ谷市	7	3	4				
君津市	12	7	5				
富津市	8	4	4				
浦安市	16	7	9				
四街道市	12	5	7				
袖ヶ浦市	13	7	6				
八街市	11	5	6				
印西市	12	11	1				
白井市	4	1	3				
富里市	11	4	7				
南房総市	6	1	5				
匝瑳市	11	6	5				
香取市	6	2	4				
山武市	31	12	19				
いすみ市	124	56	68				
大網白里市	85	47	38				

第10表 市区町村別県内からの転入(令和5年1月～令和5年12月) (つづき)

成 田 市

(単位：人)

元の市区町村	総数	男	女	元の市区町村	総数	男	女
千葉市	431	208	223	印旛郡	147	74	73
中央区	128	58	70	酒々井町	81	40	41
花見川区	73	38	35	栄町	66	34	32
稲毛区	68	34	34	香取郡	98	49	49
若葉区	80	35	45	神崎町	28	15	13
緑区	41	21	20	多古町	60	29	31
美浜区	41	22	19	東庄町	10	5	5
銚子市	54	29	25	山武郡	100	49	51
市川市	134	65	69	九十九里町	6	5	1
船橋市	162	86	76	芝山町	61	29	32
館山市	10	5	5	横芝光町	33	15	18
木更津市	32	18	14	長生郡	10	6	4
松戸市	96	49	47	一宮町	3	1	2
野田市	19	11	8	睦沢町	1	1	0
茂原市	26	14	12	長生村	4	3	1
成田市	0	0	0	白子町	1	1	0
佐倉市	227	105	122	長柄町	1	0	1
東金市	38	27	11	長南町	0	0	0
旭市	58	34	24	夷隅郡	2	0	2
習志野市	63	28	35	大多喜町	2	0	2
柏市	84	46	38	御宿町	0	0	0
勝浦市	4	2	2	安房郡	2	1	1
市原市	57	30	27	鋸南町	2	1	1
流山市	24	10	14				
八千代市	121	65	56				
我孫子市	55	31	24				
鴨川市	10	4	6				
鎌ヶ谷市	41	23	18				
君津市	9	4	5				
富津市	7	6	1				
浦安市	48	23	25				
四街道市	69	30	39				
袖ヶ浦市	9	6	3				
八街市	121	72	49				
印西市	127	64	63				
白井市	23	15	8				
富里市	488	250	238				
南房総市	9	4	5				
匝瑳市	42	21	21				
香取市	139	72	67				
山武市	87	61	26				
いすみ市	2	0	2				
大網白里市	25	11	14				



第10表 市区町村別県内からの転入(令和5年1月～令和5年12月) (つづき)

佐 倉 市

(単位：人)

元の市区町村	総数	男	女	元の市区町村	総数	男	女
千葉市	525	278	247	印旛郡	89	46	43
中央区	113	62	51	酒々井町	66	31	35
花見川区	151	81	70	栄町	23	15	8
稲毛区	92	49	43	香取郡	15	9	6
若葉区	78	40	38	神崎町	5	2	3
緑区	50	27	23	多古町	9	6	3
美浜区	41	19	22	東庄町	1	1	0
銚子市	19	11	8	山武郡	22	9	13
市川市	153	80	73	九十九里町	2	1	1
船橋市	319	172	147	芝山町	10	5	5
館山市	14	9	5	横芝光町	10	3	7
木更津市	18	8	10	長生郡	10	5	5
松戸市	53	30	23	一宮町	5	2	3
野田市	9	4	5	睦沢町	1	0	1
茂原市	14	8	6	長生村	1	1	0
成田市	267	130	137	白子町	2	1	1
佐倉市	0	0	0	長柄町	1	1	0
東金市	39	24	15	長南町	0	0	0
旭市	25	16	9	夷隅郡	1	1	0
習志野市	102	49	53	大多喜町	0	0	0
柏市	87	56	31	御宿町	1	1	0
勝浦市	6	6	0	安房郡	1	1	0
市原市	44	22	22	鋸南町	1	1	0
流山市	18	10	8				
八千代市	489	227	262				
我孫子市	31	17	14				
鴨川市	11	6	5				
鎌ヶ谷市	35	19	16				
君津市	18	13	5				
富津市	7	4	3				
浦安市	31	15	16				
四街道市	211	97	114				
袖ヶ浦市	9	5	4				
八街市	102	56	46				
印西市	82	42	40				
白井市	14	7	7				
富里市	90	44	46				
南房総市	1	0	1				
匝瑳市	15	6	9				
香取市	24	11	13				
山武市	37	14	23				
いすみ市	5	2	3				
大網白里市	17	8	9				

第10表 市区町村別県内からの転入(令和5年1月～令和5年12月) (つづき)

東 金 市

(単位:人)

元の市区町村	総数	男	女	元の市区町村	総数	男	女
千葉市	335	198	137	印旛郡	11	8	3
中央区	94	53	41	酒々井町	8	6	2
花見川区	28	20	8	栄町	3	2	1
稲毛区	46	28	18	香取郡	4	3	1
若葉区	75	43	32	神崎町	1	1	0
緑区	69	42	27	多古町	2	1	1
美浜区	23	12	11	東庄町	1	1	0
銚子市	14	6	8	山武郡	134	79	55
市川市	49	30	19	九十九里町	89	54	35
船橋市	59	27	32	芝山町	11	8	3
館山市	4	3	1	横芝光町	34	17	17
木更津市	25	13	12	長生郡	35	12	23
松戸市	53	33	20	一宮町	6	1	5
野田市	9	6	3	睦沢町	6	3	3
茂原市	61	23	38	長生村	7	3	4
成田市	63	45	18	白子町	9	0	9
佐倉市	40	27	13	長柄町	0	0	0
東金市	0	0	0	長南町	7	5	2
旭市	31	16	15	夷隅郡	4	2	2
習志野市	26	14	12	大多喜町	3	2	1
柏市	34	24	10	御宿町	1	0	1
勝浦市	6	5	1	安房郡	0	0	0
市原市	67	40	27	鋸南町	0	0	0
流山市	16	12	4				
八千代市	30	19	11				
我孫子市	11	7	4				
鴨川市	5	3	2				
鎌ヶ谷市	14	11	3				
君津市	18	10	8				
富津市	2	0	2				
浦安市	14	9	5				
四街道市	21	13	8				
袖ヶ浦市	7	4	3				
八街市	84	55	29				
印西市	12	7	5				
白井市	3	2	1				
富里市	39	31	8				
南房総市	4	2	2				
匝瑳市	21	13	8				
香取市	16	13	3				
山武市	134	72	62				
いすみ市	8	5	3				
大網白里市	104	46	58				

第10表 市区町村別県内からの転入(令和5年1月～令和5年12月) (つづき)

旭

市

(単位：人)

元の市区町村	総数	男	女	元の市区町村	総数	男	女
千葉市	80	36	44	印旛郡	3	1	2
中央区	27	12	15	酒々井町	0	0	0
花見川区	14	6	8	栄町	3	1	2
稲毛区	13	5	8	香取郡	36	16	20
若葉区	13	6	7	神崎町	0	0	0
緑区	9	6	3	多古町	12	7	5
美浜区	4	1	3	東庄町	24	9	15
銚子市	116	61	55	山武郡	23	15	8
市川市	26	12	14	九十九里町	4	2	2
船橋市	29	15	14	芝山町	1	0	1
館山市	5	5	0	横芝光町	18	13	5
木更津市	5	4	1	長生郡	6	2	4
松戸市	14	8	6	一宮町	4	2	2
野田市	5	3	2	睦沢町	0	0	0
茂原市	20	12	8	長生村	0	0	0
成田市	62	38	24	白子町	1	0	1
佐倉市	16	12	4	長柄町	0	0	0
東金市	14	10	4	長南町	1	0	1
旭市	0	0	0	夷隅郡	2	1	1
習志野市	5	3	2	大多喜町	0	0	0
柏市	21	12	9	御宿町	2	1	1
勝浦市	1	1	0	安房郡	0	0	0
市原市	22	15	7	鋸南町	0	0	0
流山市	1	1	0				
八千代市	24	15	9				
我孫子市	10	6	4				
鴨川市	4	1	3				
鎌ヶ谷市	1	0	1				
君津市	3	2	1				
富津市	2	2	0				
浦安市	0	0	0				
四街道市	5	3	2				
袖ヶ浦市	0	0	0				
八街市	39	27	12				
印西市	10	8	2				
白井市	0	0	0				
富里市	29	16	13				
南房総市	0	0	0				
匝瑳市	109	60	49				
香取市	66	28	38				
山武市	25	9	16				
いすみ市	9	5	4				
大網白里市	5	1	4				

第10表 市区町村別県内からの転入(令和5年1月～令和5年12月) (つづき)

習 志 野 市

(単位：人)

元の市区町村	総 数	男	女	元の市区町村	総 数	男	女
千 葉 市	1,060	534	526	印 旛 郡	33	22	11
中 央 区	208	110	98	酒 々 井 町	32	22	10
花 見 川 区	404	199	205	栄 町	1	0	1
稲 毛 区	153	81	72	香 取 郡	3	3	0
若 葉 区	69	41	28	神 崎 町	0	0	0
緑 区	60	30	30	多 古 町	1	1	0
美 浜 区	166	73	93	東 庄 町	2	2	0
銚 子 市	10	8	2	山 武 郡	10	4	6
市 川 市	357	179	178	九 十 九 里 町	7	3	4
船 橋 市	1,202	613	589	芝 山 町	1	1	0
館 山 市	17	13	4	横 芝 光 町	2	0	2
木 更 津 市	29	14	15	長 生 郡	18	13	5
松 戸 市	120	62	58	一 宮 町	7	7	0
野 田 市	9	7	2	睦 沢 町	0	0	0
茂 原 市	16	8	8	長 生 村	6	4	2
成 田 市	109	56	53	白 子 町	2	1	1
佐 倉 市	102	62	40	長 柄 町	1	0	1
東 金 市	47	29	18	長 南 町	2	1	1
旭 市	16	7	9	夷 隅 郡	2	2	0
習 志 野 市	0	0	0	大 多 喜 町	2	2	0
柏 市	76	42	34	御 宿 町	0	0	0
勝 浦 市	2	0	2	安 房 郡	5	2	3
市 原 市	81	47	34	鋸 南 町	5	2	3
流 山 市	39	16	23				
八 千 代 市	289	144	145				
我 孫 子 市	5	3	2				
鴨 川 市	9	4	5				
鎌 ヶ 谷 市	59	32	27				
君 津 市	18	8	10				
富 津 市	8	5	3				
浦 安 市	87	46	41				
四 街 道 市	34	16	18				
袖 ヶ 浦 市	8	4	4				
八 街 市	16	7	9				
印 西 市	29	14	15				
白 井 市	19	10	9				
富 里 市	27	11	16				
南 房 総 市	9	4	5				
匝 瑳 市	8	5	3				
香 取 市	19	12	7				
山 武 市	7	3	4				
い す み 市	9	6	3				
大 網 白 里 市	17	7	10				

第10表 市区町村別県内からの転入(令和5年1月～令和5年12月) (つづき)

柏

市

(単位:人)

元の市区町村	総数	男	女	元の市区町村	総数	男	女
千葉市	396	221	175	印旛郡	29	14	15
中央区	95	52	43	酒々井町	13	4	9
花見川区	86	48	38	栄町	16	10	6
稲毛区	78	48	30	香取郡	12	10	2
若葉区	59	30	29	神崎町	5	4	1
緑区	44	22	22	多古町	3	3	0
美浜区	34	21	13	東庄町	4	3	1
銚子市	19	7	12	山武郡	11	8	3
市川市	384	207	177	九十九里町	5	4	1
船橋市	552	289	263	芝山町	2	2	0
館山市	21	13	8	横芝光町	4	2	2
木更津市	40	24	16	長生郡	15	9	6
松戸市	1,832	940	892	一宮町	8	5	3
野田市	393	194	199	睦沢町	0	0	0
茂原市	28	12	16	長生村	3	1	2
成田市	121	68	53	白子町	0	0	0
佐倉市	76	38	38	長柄町	1	1	0
東金市	49	34	15	長南町	3	2	1
旭市	22	12	10	夷隅郡	4	1	3
習志野市	106	59	47	大多喜町	3	1	2
柏市	0	0	0	御宿町	1	0	1
勝浦市	11	5	6	安房郡	1	0	1
市原市	67	33	34	鋸南町	1	0	1
流山市	1,163	550	613				
八千代市	115	65	50				
我孫子市	623	323	300				
鴨川市	11	9	2				
鎌ヶ谷市	231	120	111				
君津市	19	9	10				
富津市	8	7	1				
浦安市	90	48	42				
四街道市	20	14	6				
袖ヶ浦市	13	9	4				
八街市	31	21	10				
印西市	121	66	55				
白井市	109	55	54				
富里市	32	22	10				
南房総市	5	1	4				
匝瑳市	14	7	7				
香取市	27	14	13				
山武市	8	4	4				
いすみ市	4	1	3				
大網白里市	12	9	3				

第10表 市区町村別県内からの転入(令和5年1月～令和5年12月) (つづき)

勝 浦 市			(単位:人)				
元の市区町村	総 数	男	女	元の市区町村	総 数	男	女
千 葉 市	35	19	16	印 旛 郡	0	0	0
中 央 区	12	7	5	酒 々 井 町	0	0	0
花 見 川 区	5	3	2	栄 町	0	0	0
稲 毛 区	5	3	2	香 取 郡	0	0	0
若 葉 区	6	3	3	神 崎 町	0	0	0
緑 区	6	2	4	多 古 町	0	0	0
美 浜 区	1	1	0	東 庄 町	0	0	0
銚 子 市	0	0	0	山 武 郡	0	0	0
市 川 市	16	10	6	九 十 九 里 町	0	0	0
船 橋 市	14	8	6	芝 山 町	0	0	0
館 山 市	3	2	1	横 芝 光 町	0	0	0
木 更 津 市	5	1	4	長 生 郡	5	3	2
松 戸 市	5	4	1	一 宮 町	2	1	1
野 田 市	0	0	0	睦 沢 町	2	1	1
茂 原 市	14	4	10	長 生 村	1	1	0
成 田 市	1	1	0	白 子 町	0	0	0
佐 倉 市	2	1	1	長 柄 町	0	0	0
東 金 市	2	2	0	長 南 町	0	0	0
旭 市	0	0	0	夷 隅 郡	13	7	6
習 志 野 市	10	5	5	大 多 喜 町	8	4	4
柏 市	3	1	2	御 宿 町	5	3	2
勝 浦 市	0	0	0	安 房 郡	2	1	1
市 原 市	12	6	6	鋸 南 町	2	1	1
流 山 市	3	2	1				
八 千 代 市	3	2	1				
我 孫 子 市	0	0	0				
鴨 川 市	20	10	10				
鎌 ヶ 谷 市	0	0	0				
君 津 市	1	1	0				
富 津 市	1	1	0				
浦 安 市	4	3	1				
四 街 道 市	0	0	0				
袖 ヶ 浦 市	1	1	0				
八 街 市	0	0	0				
印 西 市	2	1	1				
白 井 市	0	0	0				
富 里 市	3	1	2				
南 房 総 市	1	0	1				
匝 瑳 市	3	2	1				
香 取 市	2	2	0				
山 武 市	0	0	0				
い す み 市	13	7	6				
大 網 白 里 市	3	2	1				

第10表 市区町村別県内からの転入(令和5年1月～令和5年12月) (つづき)

(単位：人)

市 原 市			元の市区町村			市 原 市		
元の市区町村	総 数	男	女	元の市区町村	総 数	男	女	
千 葉 市	1,624	882	742	印 旆 郡	24	16	8	
中 央 区	683	369	314	酒 々 井 町	20	15	5	
花 見 川 区	105	60	45	栄 町	4	1	3	
稲 毛 区	124	72	52	香 取 郡	8	3	5	
若 葉 区	172	105	67	神 崎 町	2	0	2	
緑 区	433	222	211	多 古 町	6	3	3	
美 浜 区	107	54	53	東 庄 町	0	0	0	
銚 子 市	15	8	7	山 武 郡	18	11	7	
市 川 市	115	69	46	九 十 九 里 町	13	7	6	
船 橋 市	232	112	120	芝 山 町	0	0	0	
館 山 市	34	22	12	横 芝 光 町	5	4	1	
木 更 津 市	295	180	115	長 生 郡	76	45	31	
松 戸 市	100	49	51	一 宮 町	21	16	5	
野 田 市	31	19	12	睦 沢 町	2	1	1	
茂 原 市	118	69	49	長 生 村	11	8	3	
成 田 市	61	36	25	白 子 町	16	7	9	
佐 倉 市	56	36	20	長 柄 町	12	6	6	
東 金 市	66	35	31	長 南 町	14	7	7	
旭 市	31	16	15	夷 隅 郡	20	11	9	
習 志 野 市	69	34	35	大 多 喜 町	14	9	5	
柏 市	74	52	22	御 宿 町	6	2	4	
勝 浦 市	14	7	7	安 房 郡	6	4	2	
市 原 市	0	0	0	鋸 南 町	6	4	2	
流 山 市	16	9	7					
八 千 代 市	80	48	32					
我 孫 子 市	21	8	13					
鴨 川 市	42	25	17					
鎌 ヶ 谷 市	37	22	15					
君 津 市	125	73	52					
富 津 市	41	28	13					
浦 安 市	44	19	25					
四 街 道 市	61	33	28					
袖 ヶ 浦 市	298	165	133					
八 街 市	58	38	20					
印 西 市	29	22	7					
白 井 市	7	3	4					
富 里 市	51	37	14					
南 房 総 市	21	13	8					
匝 瑳 市	2	1	1					
香 取 市	15	10	5					
山 武 市	29	15	14					
い す み 市	30	13	17					
大 網 白 里 市	50	29	21					

第10表 市区町村別県内からの転入(令和5年1月～令和5年12月) (つづき)

流 山 市			(単位:人)				
元の市区町村	総 数	男	女	元の市区町村	総 数	男	女
千 葉 市	191	99	92	印 旛 郡	13	5	8
中 央 区	52	24	28	酒 々 井 町	6	3	3
花 見 川 区	37	16	21	栄 町	7	2	5
稲 毛 区	35	16	19	香 取 郡	3	2	1
若 葉 区	20	14	6	神 崎 町	0	0	0
緑 区	19	14	5	多 古 町	3	2	1
美 浜 区	28	15	13	東 庄 町	0	0	0
銚 子 市	5	3	2	山 武 郡	1	1	0
市 川 市	257	122	135	九 十 九 里 町	1	1	0
船 橋 市	231	114	117	芝 山 町	0	0	0
館 山 市	5	3	2	横 芝 光 町	0	0	0
木 更 津 市	11	6	5	長 生 郡	5	1	4
松 戸 市	773	364	409	一 宮 町	2	0	2
野 田 市	257	122	135	睦 沢 町	2	1	1
茂 原 市	9	5	4	長 生 村	1	0	1
成 田 市	21	8	13	白 子 町	0	0	0
佐 倉 市	12	4	8	長 柄 町	0	0	0
東 金 市	17	6	11	長 南 町	0	0	0
旭 市	5	4	1	夷 隅 郡	0	0	0
習 志 野 市	49	21	28	大 多 喜 町	0	0	0
柏 市	1,106	546	560	御 宿 町	0	0	0
勝 浦 市	0	0	0	安 房 郡	1	1	0
市 原 市	30	16	14	鋸 南 町	1	1	0
流 山 市	0	0	0				
八 千 代 市	46	25	21				
我 孫 子 市	85	35	50				
鴨 川 市	5	3	2				
鎌 ヶ 谷 市	40	24	16				
君 津 市	9	7	2				
富 津 市	6	2	4				
浦 安 市	40	19	21				
四 街 道 市	15	10	5				
袖 ヶ 浦 市	4	3	1				
八 街 市	11	5	6				
印 西 市	29	16	13				
白 井 市	25	14	11				
富 里 市	7	5	2				
南 房 総 市	1	0	1				
匝 瑳 市	1	0	1				
香 取 市	6	2	4				
山 武 市	2	1	1				
い す み 市	6	3	3				
大 網 白 里 市	3	2	1				



第10表 市区町村別県内からの転入(令和5年1月～令和5年12月) (つづき)

八 千 代 市

(単位：人)

元の市区町村	総 数	男	女	元の市区町村	総 数	男	女
千 葉 市	872	466	406	印 旛 郡	41	26	15
中 央 区	115	64	51	酒 々 井 町	27	18	9
花 見 川 区	374	186	188	栄 町	14	8	6
稲 毛 区	147	81	66	香 取 郡	12	6	6
若 葉 区	113	69	44	神 崎 町	1	1	0
緑 区	47	25	22	多 古 町	10	5	5
美 浜 区	76	41	35	東 庄 町	1	0	1
銚 子 市	6	2	4	山 武 郡	15	3	12
市 川 市	438	221	217	九 十 九 里 町	7	1	6
船 橋 市	1,245	639	606	芝 山 町	3	1	2
館 山 市	6	1	5	横 芝 光 町	5	1	4
木 更 津 市	42	24	18	長 生 郡	12	6	6
松 戸 市	193	106	87	一 宮 町	4	2	2
野 田 市	30	15	15	睦 沢 町	2	1	1
茂 原 市	28	13	15	長 生 村	4	2	2
成 田 市	180	81	99	白 子 町	0	0	0
佐 倉 市	472	243	229	長 柄 町	1	1	0
東 金 市	35	25	10	長 南 町	1	0	1
旭 市	14	2	12	夷 隅 郡	2	1	1
習 志 野 市	411	192	219	大 多 喜 町	2	1	1
柏 市	133	74	59	御 宿 町	0	0	0
勝 浦 市	3	1	2	安 房 郡	1	0	1
市 原 市	94	57	37	鋸 南 町	1	0	1
流 山 市	48	25	23				
八 千 代 市	0	0	0				
我 孫 子 市	41	21	20				
鴨 川 市	11	2	9				
鎌 ヶ 谷 市	116	64	52				
君 津 市	18	8	10				
富 津 市	9	5	4				
浦 安 市	139	65	74				
四 街 道 市	70	34	36				
袖 ヶ 浦 市	16	6	10				
八 街 市	47	31	16				
印 西 市	106	56	50				
白 井 市	47	28	19				
富 里 市	48	30	18				
南 房 総 市	6	1	5				
匝 瑳 市	7	4	3				
香 取 市	19	16	3				
山 武 市	16	11	5				
い す み 市	3	2	1				
大 網 白 里 市	12	6	6				

第10表 市区町村別県内からの転入(令和5年1月～令和5年12月) (つづき)

我孫子市

(単位：人)

元の市区町村	総数	男	女	元の市区町村	総数	男	女
千葉市	85	41	44	印旛郡	30	11	19
中央区	21	10	11	酒々井町	4	2	2
花見川区	16	7	9	栄町	26	9	17
稲毛区	12	8	4	香取郡	11	4	7
若葉区	13	8	5	神崎町	1	0	1
緑区	3	1	2	多古町	4	1	3
美浜区	20	7	13	東庄町	6	3	3
銚子市	5	3	2	山武郡	0	0	0
市川市	88	56	32	九十九里町	0	0	0
船橋市	113	58	55	芝山町	0	0	0
館山市	9	6	3	横芝光町	0	0	0
木更津市	9	7	2	長生郡	2	1	1
松戸市	315	166	149	一宮町	0	0	0
野田市	64	26	38	睦沢町	1	0	1
茂原市	4	2	2	長生村	0	0	0
成田市	45	23	22	白子町	1	1	0
佐倉市	19	9	10	長柄町	0	0	0
東金市	10	7	3	長南町	0	0	0
旭市	2	2	0	夷隅郡	0	0	0
習志野市	27	14	13	大多喜町	0	0	0
柏市	658	331	327	御宿町	0	0	0
勝浦市	0	0	0	安房郡	2	1	1
市原市	12	5	7	鋸南町	2	1	1
流山市	148	74	74				
八千代市	18	11	7				
我孫子市	0	0	0				
鴨川市	3	2	1				
鎌ヶ谷市	36	17	19				
君津市	4	2	2				
富津市	2	2	0				
浦安市	16	9	7				
四街道市	8	5	3				
袖ヶ浦市	2	1	1				
八街市	14	5	9				
印西市	105	54	51				
白井市	37	21	16				
富里市	16	2	14				
南房総市	4	1	3				
匝瑳市	0	0	0				
香取市	6	1	5				
山武市	3	2	1				
いすみ市	0	0	0				
大網白里市	2	1	1				

第10表 市区町村別県内からの転入(令和5年1月～令和5年12月) (つづき)

鴨 川 市			(単位：人)				
元の市区町村	総 数	男	女	元の市区町村	総 数	男	女
千 葉 市	67	33	34	印 旛 郡	4	1	3
中 央 区	19	7	12	酒 々 井 町	1	0	1
花 見 川 区	11	5	6	栄 町	3	1	2
稲 毛 区	13	6	7	香 取 郡	2	1	1
若 葉 区	8	6	2	神 崎 町	0	0	0
緑 区	6	3	3	多 古 町	1	1	0
美 浜 区	10	6	4	東 庄 町	1	0	1
銚 子 市	1	0	1	山 武 郡	1	1	0
市 川 市	15	8	7	九 十 九 里 町	0	0	0
船 橋 市	15	4	11	芝 山 町	0	0	0
館 山 市	46	22	24	横 芝 光 町	1	1	0
木 更 津 市	26	12	14	長 生 郡	11	5	6
松 戸 市	20	7	13	一 宮 町	2	0	2
野 田 市	2	0	2	睦 沢 町	1	0	1
茂 原 市	17	8	9	長 生 村	4	1	3
成 田 市	30	23	7	白 子 町	1	1	0
佐 倉 市	12	4	8	長 柄 町	0	0	0
東 金 市	3	1	2	長 南 町	3	3	0
旭 市	9	5	4	夷 隅 郡	3	1	2
習 志 野 市	9	5	4	大 多 喜 町	2	1	1
柏 市	18	10	8	御 宿 町	1	0	1
勝 浦 市	29	14	15	安 房 郡	2	0	2
市 原 市	28	16	12	鋸 南 町	2	0	2
流 山 市	3	2	1				
八 千 代 市	10	4	6				
我 孫 子 市	1	0	1				
鴨 川 市	0	0	0				
鎌 ヶ 谷 市	3	2	1				
君 津 市	29	13	16				
富 津 市	10	4	6				
浦 安 市	4	1	3				
四 街 道 市	2	1	1				
袖 ヶ 浦 市	11	4	7				
八 街 市	2	2	0				
印 西 市	2	0	2				
白 井 市	3	1	2				
富 里 市	4	2	2				
南 房 総 市	44	20	24				
匝 瑳 市	1	0	1				
香 取 市	5	0	5				
山 武 市	4	3	1				
い す み 市	12	5	7				
大 網 白 里 市	4	2	2				

第10表 市区町村別県内からの転入(令和5年1月～令和5年12月) (つづき)

鎌 ヶ 谷 市

(単位：人)

元の市区町村	総 数	男	女	元の市区町村	総 数	男	女
千 葉 市	180	98	82	印 旆 郡	11	7	4
中 央 区	42	25	17	酒 々 井 町	5	5	0
花 見 川 区	44	22	22	栄 町	6	2	4
稲 毛 区	34	17	17	香 取 郡	3	0	3
若 葉 区	24	12	12	神 崎 町	1	0	1
緑 区	16	8	8	多 古 町	1	0	1
美 浜 区	20	14	6	東 庄 町	1	0	1
銚 子 市	2	0	2	山 武 郡	3	1	2
市 川 市	282	144	138	九 十 九 里 町	2	1	1
船 橋 市	704	355	349	芝 山 町	0	0	0
館 山 市	10	7	3	横 芝 光 町	1	0	1
木 更 津 市	11	5	6	長 生 郡	12	8	4
松 戸 市	478	246	232	一 宮 町	6	6	0
野 田 市	26	11	15	睦 沢 町	0	0	0
茂 原 市	14	7	7	長 生 村	2	1	1
成 田 市	59	28	31	白 子 町	2	1	1
佐 倉 市	44	24	20	長 柄 町	0	0	0
東 金 市	16	8	8	長 南 町	2	0	2
旭 市	4	1	3	夷 隅 郡	0	0	0
習 志 野 市	76	39	37	大 多 喜 町	0	0	0
柏 市	274	156	118	御 宿 町	0	0	0
勝 浦 市	2	0	2	安 房 郡	3	0	3
市 原 市	30	14	16	鋸 南 町	3	0	3
流 山 市	60	32	28				
八 千 代 市	66	29	37				
我 孫 子 市	44	21	23				
鴨 川 市	4	1	3				
鎌 ヶ 谷 市	0	0	0				
君 津 市	5	3	2				
富 津 市	4	2	2				
浦 安 市	24	17	7				
四 街 道 市	12	7	5				
袖 ヶ 浦 市	4	0	4				
八 街 市	16	9	7				
印 西 市	66	32	34				
白 井 市	168	86	82				
富 里 市	20	12	8				
南 房 総 市	1	0	1				
匝 瑳 市	4	1	3				
香 取 市	15	6	9				
山 武 市	6	4	2				
い す み 市	2	0	2				
大 網 白 里 市	0	0	0				

第10表 市区町村別県内からの転入(令和5年1月～令和5年12月) (つづき)

君 津 市			(単位：人)				
元の市区町村	総 数	男	女	元の市区町村	総 数	男	女
千 葉 市	137	79	58	印 旛 郡	2	1	1
中 央 区	43	22	21	酒 々 井 町	2	1	1
花 見 川 区	15	6	9	栄 町	0	0	0
稲 毛 区	28	18	10	香 取 郡	0	0	0
若 葉 区	19	11	8	神 崎 町	0	0	0
緑 区	20	13	7	多 古 町	0	0	0
美 浜 区	12	9	3	東 庄 町	0	0	0
銚 子 市	3	1	2	山 武 郡	5	2	3
市 川 市	41	18	23	九 十 九 里 町	1	0	1
船 橋 市	47	29	18	芝 山 町	4	2	2
館 山 市	54	25	29	横 芝 光 町	0	0	0
木 更 津 市	437	230	207	長 生 郡	4	2	2
松 戸 市	18	12	6	一 宮 町	0	0	0
野 田 市	5	4	1	睦 沢 町	1	1	0
茂 原 市	16	11	5	長 生 村	1	1	0
成 田 市	16	4	12	白 子 町	1	0	1
佐 倉 市	6	2	4	長 柄 町	0	0	0
東 金 市	7	5	2	長 南 町	1	0	1
旭 市	6	5	1	夷 隅 郡	10	6	4
習 志 野 市	17	7	10	大 多 喜 町	5	2	3
柏 市	19	14	5	御 宿 町	5	4	1
勝 浦 市	6	4	2	安 房 郡	7	5	2
市 原 市	91	65	26	鋸 南 町	7	5	2
流 山 市	5	4	1				
八 千 代 市	7	5	2				
我 孫 子 市	8	6	2				
鴨 川 市	64	36	28				
鎌 ヶ 谷 市	6	2	4				
君 津 市	0	0	0				
富 津 市	295	160	135				
浦 安 市	2	2	0				
四 街 道 市	11	7	4				
袖 ヶ 浦 市	99	53	46				
八 街 市	3	0	3				
印 西 市	4	3	1				
白 井 市	1	1	0				
富 里 市	9	4	5				
南 房 総 市	35	19	16				
匝 瑳 市	3	3	0				
香 取 市	2	0	2				
山 武 市	4	2	2				
い す み 市	6	4	2				
大 網 白 里 市	17	13	4				

第10表 市区町村別県内からの転入(令和5年1月～令和5年12月) (つづき)

富 津 市

(単位：人)

元の市区町村	総 数	男	女	元の市区町村	総 数	男	女
千 葉 市	62	34	28	印 旆 郡	1	0	1
中 央 区	23	13	10	酒 々 井 町	0	0	0
花 見 川 区	8	4	4	栄 町	1	0	1
稲 毛 区	11	7	4	香 取 郡	2	2	0
若 葉 区	7	3	4	神 崎 町	2	2	0
緑 区	4	1	3	多 古 町	0	0	0
美 浜 区	9	6	3	東 庄 町	0	0	0
銚 子 市	1	1	0	山 武 郡	5	3	2
市 川 市	18	14	4	九 十 九 里 町	0	0	0
船 橋 市	19	11	8	芝 山 町	0	0	0
館 山 市	15	9	6	横 芝 光 町	5	3	2
木 更 津 市	131	73	58	長 生 郡	1	1	0
松 戸 市	17	8	9	一 宮 町	0	0	0
野 田 市	2	0	2	睦 沢 町	0	0	0
茂 原 市	1	1	0	長 生 村	0	0	0
成 田 市	5	4	1	白 子 町	0	0	0
佐 倉 市	6	4	2	長 柄 町	1	1	0
東 金 市	1	0	1	長 南 町	0	0	0
旭 市	1	1	0	夷 隅 郡	8	3	5
習 志 野 市	6	4	2	大 多 喜 町	4	2	2
柏 市	9	6	3	御 宿 町	4	1	3
勝 浦 市	1	1	0	安 房 郡	8	3	5
市 原 市	49	31	18	鋸 南 町	8	3	5
流 山 市	1	0	1				
八 千 代 市	4	0	4				
我 孫 子 市	3	2	1				
鴨 川 市	10	2	8				
鎌 ヶ 谷 市	23	11	12				
君 津 市	186	106	80				
富 津 市	0	0	0				
浦 安 市	2	0	2				
四 街 道 市	5	2	3				
袖 ヶ 浦 市	40	21	19				
八 街 市	8	2	6				
印 西 市	2	2	0				
白 井 市	1	1	0				
富 里 市	8	4	4				
南 房 総 市	10	6	4				
匝 瑳 市	1	1	0				
香 取 市	0	0	0				
山 武 市	0	0	0				
い す み 市	2	2	0				
大 網 白 里 市	1	1	0				

第10表 市区町村別県内からの転入(令和5年1月～令和5年12月) (つづき)

浦 安 市

(単位：人)

元の市区町村	総 数	男	女	元の市区町村	総 数	男	女
千 葉 市	445	206	239	印 旛 郡	6	3	3
中 央 区	112	55	57	酒 々 井 町	5	3	2
花 見 川 区	59	25	34	栄 町	1	0	1
稲 毛 区	39	20	19	香 取 郡	4	3	1
若 葉 区	51	32	19	神 崎 町	3	2	1
緑 区	42	18	24	多 古 町	0	0	0
美 浜 区	142	56	86	東 庄 町	1	1	0
銚 子 市	5	4	1	山 武 郡	4	3	1
市 川 市	703	343	360	九 十 九 里 町	1	1	0
船 橋 市	339	156	183	芝 山 町	0	0	0
館 山 市	5	3	2	横 芝 光 町	3	2	1
木 更 津 市	23	13	10	長 生 郡	2	2	0
松 戸 市	98	45	53	一 宮 町	2	2	0
野 田 市	16	7	9	睦 沢 町	0	0	0
茂 原 市	12	6	6	長 生 村	0	0	0
成 田 市	55	36	19	白 子 町	0	0	0
佐 倉 市	35	15	20	長 柄 町	0	0	0
東 金 市	26	16	10	長 南 町	0	0	0
旭 市	10	3	7	夷 隅 郡	1	1	0
習 志 野 市	53	30	23	大 多 喜 町	1	1	0
柏 市	66	37	29	御 宿 町	0	0	0
勝 浦 市	4	1	3	安 房 郡	0	0	0
市 原 市	65	31	34	鋸 南 町	0	0	0
流 山 市	21	12	9				
八 千 代 市	67	28	39				
我 孫 子 市	23	13	10				
鴨 川 市	11	7	4				
鎌 ヶ 谷 市	24	11	13				
君 津 市	13	7	6				
富 津 市	7	4	3				
浦 安 市	0	0	0				
四 街 道 市	15	5	10				
袖 ヶ 浦 市	9	6	3				
八 街 市	11	5	6				
印 西 市	24	13	11				
白 井 市	4	3	1				
富 里 市	10	7	3				
南 房 総 市	4	4	0				
匝 瑳 市	6	0	6				
香 取 市	10	2	8				
山 武 市	9	3	6				
い す み 市	8	4	4				
大 網 白 里 市	4	1	3				

第10表 市区町村別県内からの転入(令和5年1月～令和5年12月) (つづき)

四 街 道 市

(単位：人)

元の市区町村	総 数	男	女	元の市区町村	総 数	男	女
千 葉 市	1,012	538	474	印 旛 郡	27	14	13
中 央 区	201	103	98	酒 々 井 町	25	12	13
花 見 川 区	121	61	60	栄 町	2	2	0
稲 毛 区	262	135	127	香 取 郡	9	4	5
若 葉 区	340	189	151	神 崎 町	1	1	0
緑 区	43	19	24	多 古 町	6	2	4
美 浜 区	45	31	14	東 庄 町	2	1	1
銚 子 市	11	5	6	山 武 郡	14	10	4
市 川 市	71	33	38	九 十 九 里 町	6	4	2
船 橋 市	125	58	67	芝 山 町	4	3	1
館 山 市	9	6	3	横 芝 光 町	4	3	1
木 更 津 市	22	15	7	長 生 郡	3	1	2
松 戸 市	34	19	15	一 宮 町	1	0	1
野 田 市	4	2	2	睦 沢 町	0	0	0
茂 原 市	36	20	16	長 生 村	1	1	0
成 田 市	66	33	33	白 子 町	1	0	1
佐 倉 市	249	133	116	長 柄 町	0	0	0
東 金 市	33	18	15	長 南 町	0	0	0
旭 市	22	12	10	夷 隅 郡	1	1	0
習 志 野 市	57	32	25	大 多 喜 町	0	0	0
柏 市	38	24	14	御 宿 町	1	1	0
勝 浦 市	4	2	2	安 房 郡	1	1	0
市 原 市	60	38	22	鋸 南 町	1	1	0
流 山 市	11	7	4				
八 千 代 市	99	54	45				
我 孫 子 市	10	8	2				
鴨 川 市	5	1	4				
鎌 ヶ 谷 市	14	8	6				
君 津 市	8	5	3				
富 津 市	1	1	0				
浦 安 市	13	4	9				
四 街 道 市	0	0	0				
袖 ヶ 浦 市	8	4	4				
八 街 市	92	56	36				
印 西 市	35	24	11				
白 井 市	9	5	4				
富 里 市	39	25	14				
南 房 総 市	3	1	2				
匝 瑳 市	6	2	4				
香 取 市	22	15	7				
山 武 市	17	10	7				
い す み 市	6	3	3				
大 網 白 里 市	5	5	0				



第10表 市区町村別県内からの転入(令和5年1月～令和5年12月) (つづき)

袖ヶ浦市

(単位：人)

元の市区町村	総数	男	女	元の市区町村	総数	男	女
千葉市	178	85	93	印旛郡	0	0	0
中央区	83	39	44	酒々井町	0	0	0
花見川区	19	9	10	栄町	0	0	0
稲毛区	18	10	8	香取郡	0	0	0
若葉区	17	10	7	神崎町	0	0	0
緑区	25	11	14	多古町	0	0	0
美浜区	16	6	10	東庄町	0	0	0
銚子市	0	0	0	山武郡	2	1	1
市川市	20	9	11	九十九里町	2	1	1
船橋市	52	27	25	芝山町	0	0	0
館山市	15	9	6	横芝光町	0	0	0
木更津市	411	206	205	長生郡	9	3	6
松戸市	22	12	10	一宮町	1	0	1
野田市	13	8	5	睦沢町	0	0	0
茂原市	13	6	7	長生村	4	1	3
成田市	12	7	5	白子町	1	1	0
佐倉市	11	10	1	長柄町	1	0	1
東金市	8	5	3	長南町	2	1	1
旭市	4	3	1	夷隅郡	5	4	1
習志野市	9	5	4	大多喜町	5	4	1
柏市	34	24	10	御宿町	0	0	0
勝浦市	1	1	0	安房郡	5	2	3
市原市	390	211	179	鋸南町	5	2	3
流山市	11	6	5				
八千代市	8	4	4				
我孫子市	4	3	1				
鴨川市	28	13	15				
鎌ヶ谷市	6	2	4				
君津市	134	79	55				
富津市	51	33	18				
浦安市	13	6	7				
四街道市	10	4	6				
袖ヶ浦市	0	0	0				
八街市	9	8	1				
印西市	2	2	0				
白井市	8	4	4				
富里市	11	5	6				
南房総市	6	2	4				
匝瑳市	3	1	2				
香取市	4	4	0				
山武市	6	5	1				
いすみ市	6	2	4				
大網白里市	8	5	3				

第10表 市区町村別県内からの転入(令和5年1月～令和5年12月) (つづき)

八 街 市

(単位：人)

元の市区町村	総数	男	女	元の市区町村	総数	男	女
千葉市	298	162	136	印旛郡	33	22	11
中央区	65	36	29	酒々井町	23	16	7
花見川区	44	28	16	栄町	10	6	4
稲毛区	26	12	14	香取郡	9	5	4
若葉区	105	56	49	神崎町	1	1	0
緑区	47	26	21	多古町	5	2	3
美浜区	11	4	7	東庄町	3	2	1
銚子市	8	5	3	山武郡	55	33	22
市川市	50	20	30	九十九里町	7	4	3
船橋市	65	33	32	芝山町	17	9	8
館山市	5	4	1	横芝光町	31	20	11
木更津市	21	12	9	長生郡	16	11	5
松戸市	24	13	11	一宮町	2	2	0
野田市	2	0	2	睦沢町	1	1	0
茂原市	13	6	7	長生村	1	1	0
成田市	112	57	55	白子町	11	6	5
佐倉市	111	66	45	長柄町	1	1	0
東金市	56	32	24	長南町	0	0	0
旭市	20	8	12	夷隅郡	2	1	1
習志野市	18	11	7	大多喜町	2	1	1
柏市	14	9	5	御宿町	0	0	0
勝浦市	3	2	1	安房郡	2	1	1
市原市	69	34	35	鋸南町	2	1	1
流山市	0	0	0				
八千代市	49	27	22				
我孫子市	6	4	2				
鴨川市	4	2	2				
鎌ヶ谷市	4	2	2				
君津市	1	1	0				
富津市	2	2	0				
浦安市	4	2	2				
四街道市	97	49	48				
袖ヶ浦市	3	3	0				
八街市	0	0	0				
印西市	16	8	8				
白井市	4	3	1				
富里市	120	64	56				
南房総市	0	0	0				
匝瑳市	15	8	7				
香取市	12	8	4				
山武市	92	56	36				
いすみ市	0	0	0				
大網白里市	8	6	2				

第10表 市区町村別県内からの転入(令和5年1月～令和5年12月) (つづき)

印 西 市			(単位：人)				
元の市区町村	総 数	男	女	元の市区町村	総 数	男	女
千 葉 市	155	87	68	印 旆 郡	50	25	25
中 央 区	33	18	15	酒 々 井 町	8	5	3
花 見 川 区	18	12	6	栄 町	42	20	22
稲 毛 区	23	14	9	香 取 郡	6	2	4
若 葉 区	30	15	15	神 崎 町	2	0	2
緑 区	14	8	6	多 古 町	3	2	1
美 浜 区	37	20	17	東 庄 町	1	0	1
銚 子 市	7	2	5	山 武 郡	7	4	3
市 川 市	127	71	56	九 十 九 里 町	1	1	0
船 橋 市	249	142	107	芝 山 町	4	2	2
館 山 市	1	1	0	横 芝 光 町	2	1	1
木 更 津 市	8	5	3	長 生 郡	2	2	0
松 戸 市	174	81	93	一 宮 町	0	0	0
野 田 市	17	8	9	睦 沢 町	0	0	0
茂 原 市	4	1	3	長 生 村	2	2	0
成 田 市	164	70	94	白 子 町	0	0	0
佐 倉 市	109	60	49	長 柄 町	0	0	0
東 金 市	11	9	2	長 南 町	0	0	0
旭 市	8	4	4	夷 隅 郡	0	0	0
習 志 野 市	63	27	36	大 多 喜 町	0	0	0
柏 市	128	69	59	御 宿 町	0	0	0
勝 浦 市	2	0	2	安 房 郡	0	0	0
市 原 市	16	10	6	鋸 南 町	0	0	0
流 山 市	62	36	26				
八 千 代 市	197	92	105				
我 孫 子 市	116	57	59				
鴨 川 市	2	1	1				
鎌 ヶ 谷 市	105	54	51				
君 津 市	4	2	2				
富 津 市	2	0	2				
浦 安 市	34	19	15				
四 街 道 市	36	16	20				
袖 ヶ 浦 市	3	3	0				
八 街 市	27	15	12				
印 西 市	0	0	0				
白 井 市	172	89	83				
富 里 市	55	24	31				
南 房 総 市	2	2	0				
匝 瑳 市	4	4	0				
香 取 市	34	15	19				
山 武 市	13	10	3				
い す み 市	7	4	3				
大 網 白 里 市	3	0	3				

第10表 市区町村別県内からの転入(令和5年1月～令和5年12月) (つづき)

白 井 市

(単位：人)

元の市区町村	総数	男	女	元の市区町村	総数	男	女
千葉市	65	38	27	印旛郡	15	13	2
中央区	13	9	4	酒々井町	7	7	0
花見川区	11	5	6	栄町	8	6	2
稲毛区	7	6	1	香取郡	0	0	0
若葉区	21	12	9	神崎町	0	0	0
緑区	5	1	4	多古町	0	0	0
美浜区	8	5	3	東庄町	0	0	0
銚子市	1	1	0	山武郡	3	2	1
市川市	55	28	27	九十九里町	0	0	0
船橋市	179	89	90	芝山町	2	2	0
館山市	2	1	1	横芝光町	1	0	1
木更津市	6	3	3	長生郡	5	3	2
松戸市	89	50	39	一宮町	2	2	0
野田市	7	5	2	睦沢町	0	0	0
茂原市	5	3	2	長生村	0	0	0
成田市	40	32	8	白子町	1	0	1
佐倉市	20	10	10	長柄町	2	1	1
東金市	6	4	2	長南町	0	0	0
旭市	2	1	1	夷隅郡	0	0	0
習志野市	22	12	10	大多喜町	0	0	0
柏市	125	66	59	御宿町	0	0	0
勝浦市	0	0	0	安房郡	0	0	0
市原市	13	8	5	鋸南町	0	0	0
流山市	22	14	8				
八千代市	47	26	21				
我孫子市	13	9	4				
鴨川市	2	0	2				
鎌ヶ谷市	137	76	61				
君津市	1	0	1				
富津市	0	0	0				
浦安市	21	11	10				
四街道市	3	2	1				
袖ヶ浦市	2	1	1				
八街市	5	0	5				
印西市	108	64	44				
白井市	0	0	0				
富里市	8	4	4				
南房総市	1	0	1				
匝瑳市	1	0	1				
香取市	6	2	4				
山武市	0	0	0				
いすみ市	2	2	0				
大網白里市	0	0	0				

第10表 市区町村別県内からの転入(令和5年1月～令和5年12月) (つづき)

富 里 市			(単位：人)				
元の市区町村	総 数	男	女	元の市区町村	総 数	男	女
千 葉 市	140	75	65	印 旛 郡	62	37	25
中 央 区	23	11	12	酒 々 井 町	43	26	17
花 見 川 区	13	6	7	栄 町	19	11	8
稲 毛 区	18	11	7	香 取 郡	37	21	16
若 葉 区	52	33	19	神 崎 町	7	4	3
緑 区	19	6	13	多 古 町	26	15	11
美 浜 区	15	8	7	東 庄 町	4	2	2
銚 子 市	10	6	4	山 武 郡	28	18	10
市 川 市	25	13	12	九 十 九 里 町	0	0	0
船 橋 市	37	21	16	芝 山 町	15	10	5
館 山 市	3	2	1	横 芝 光 町	13	8	5
木 更 津 市	11	6	5	長 生 郡	8	5	3
松 戸 市	24	13	11	一 宮 町	1	1	0
野 田 市	4	2	2	睦 沢 町	3	2	1
茂 原 市	11	6	5	長 生 村	1	0	1
成 田 市	440	222	218	白 子 町	2	1	1
佐 倉 市	60	34	26	長 柄 町	1	1	0
東 金 市	21	11	10	長 南 町	0	0	0
旭 市	21	10	11	夷 隅 郡	7	1	6
習 志 野 市	23	15	8	大 多 喜 町	0	0	0
柏 市	32	16	16	御 宿 町	7	1	6
勝 浦 市	0	0	0	安 房 郡	1	1	0
市 原 市	26	18	8	鋸 南 町	1	1	0
流 山 市	13	7	6				
八 千 代 市	33	17	16				
我 孫 子 市	27	18	9				
鴨 川 市	3	2	1				
鎌 ヶ 谷 市	6	3	3				
君 津 市	10	6	4				
富 津 市	1	1	0				
浦 安 市	18	11	7				
四 街 道 市	23	12	11				
袖 ヶ 浦 市	2	1	1				
八 街 市	142	88	54				
印 西 市	36	21	15				
白 井 市	1	1	0				
富 里 市	0	0	0				
南 房 総 市	5	2	3				
匝 瑳 市	12	6	6				
香 取 市	44	17	27				
山 武 市	43	18	25				
い す み 市	2	2	0				
大 網 白 里 市	8	6	2				

第10表 市区町村別県内からの転入(令和5年1月～令和5年12月) (つづき)

南 房 総 市

(単位：人)

元の市区町村	総 数	男	女	元の市区町村	総 数	男	女
千葉市	40	22	18	印旛郡	0	0	0
中央区	9	6	3	酒々井町	0	0	0
花見川区	12	5	7	栄町	0	0	0
稲毛区	6	4	2	香取郡	0	0	0
若葉区	5	2	3	神崎町	0	0	0
緑区	4	2	2	多古町	0	0	0
美浜区	4	3	1	東庄町	0	0	0
銚子市	1	1	0	山武郡	0	0	0
市川市	12	9	3	九十九里町	0	0	0
船橋市	13	6	7	芝山町	0	0	0
館山市	156	73	83	横芝光町	0	0	0
木更津市	13	8	5	長生郡	2	1	1
松戸市	6	3	3	一宮町	0	0	0
野田市	1	1	0	睦沢町	0	0	0
茂原市	4	2	2	長生村	0	0	0
成田市	6	4	2	白子町	1	0	1
佐倉市	4	2	2	長柄町	1	1	0
東金市	1	1	0	長南町	0	0	0
旭市	2	1	1	夷隅郡	1	1	0
習志野市	3	1	2	大多喜町	0	0	0
柏市	4	1	3	御宿町	1	1	0
勝浦市	1	0	1	安房郡	11	4	7
市原市	22	15	7	鋸南町	11	4	7
流山市	1	0	1				
八千代市	6	3	3				
我孫子市	1	0	1				
鴨川市	59	16	43				
鎌ヶ谷市	3	2	1				
君津市	17	13	4				
富津市	2	1	1				
浦安市	2	1	1				
四街道市	2	1	1				
袖ヶ浦市	6	4	2				
八街市	8	7	1				
印西市	10	4	6				
白井市	2	1	1				
富里市	3	3	0				
南房総市	0	0	0				
匝瑳市	0	0	0				
香取市	4	4	0				
山武市	6	2	4				
いすみ市	1	0	1				
大網白里市	0	0	0				

第10表 市区町村別県内からの転入(令和5年1月～令和5年12月) (つづき)

匝 瑳 市			(単位：人)				
元の市区町村	総 数	男	女	元の市区町村	総 数	男	女
千 葉 市	46	26	20	印 旆 郡	9	6	3
中 央 区	11	6	5	酒 々 井 町	8	6	2
花 見 川 区	7	3	4	栄 町	1	0	1
稲 毛 区	9	5	4	香 取 郡	24	9	15
若 葉 区	12	6	6	神 崎 町	0	0	0
緑 区	7	6	1	多 古 町	20	7	13
美 浜 区	0	0	0	東 庄 町	4	2	2
銚 子 市	16	10	6	山 武 郡	49	23	26
市 川 市	10	5	5	九 十 九 里 町	2	0	2
船 橋 市	23	13	10	芝 山 町	3	2	1
館 山 市	1	0	1	横 芝 光 町	44	21	23
木 更 津 市	1	0	1	長 生 郡	0	0	0
松 戸 市	9	8	1	一 宮 町	0	0	0
野 田 市	0	0	0	睦 沢 町	0	0	0
茂 原 市	3	2	1	長 生 村	0	0	0
成 田 市	28	16	12	白 子 町	0	0	0
佐 倉 市	7	2	5	長 柄 町	0	0	0
東 金 市	18	10	8	長 南 町	0	0	0
旭 市	94	54	40	夷 隅 郡	0	0	0
習 志 野 市	4	2	2	大 多 喜 町	0	0	0
柏 市	6	6	0	御 宿 町	0	0	0
勝 浦 市	4	3	1	安 房 郡	0	0	0
市 原 市	5	3	2	鋸 南 町	0	0	0
流 山 市	4	2	2				
八 千 代 市	3	3	0				
我 孫 子 市	1	1	0				
鴨 川 市	6	3	3				
鎌 ヶ 谷 市	2	1	1				
君 津 市	2	1	1				
富 津 市	1	1	0				
浦 安 市	1	0	1				
四 街 道 市	9	4	5				
袖 ヶ 浦 市	1	1	0				
八 街 市	11	6	5				
印 西 市	6	4	2				
白 井 市	8	6	2				
富 里 市	17	14	3				
南 房 総 市	1	0	1				
匝 瑳 市	0	0	0				
香 取 市	16	12	4				
山 武 市	10	8	2				
い す み 市	3	2	1				
大 網 白 里 市	7	4	3				

第10表 市区町村別県内からの転入(令和5年1月～令和5年12月) (つづき)

香 取 市			(単位:人)				
元の市区町村	総 数	男	女	元の市区町村	総 数	男	女
千 葉 市	73	44	29	印 旛 郡	19	8	11
中 央 区	21	13	8	酒 々 井 町	16	7	9
花 見 川 区	4	3	1	栄 町	3	1	2
稲 毛 区	13	9	4	香 取 郡	74	33	41
若 葉 区	19	11	8	神 崎 町	21	9	12
緑 区	12	8	4	多 古 町	24	12	12
美 浜 区	4	0	4	東 庄 町	29	12	17
銚 子 市	35	20	15	山 武 郡	11	9	2
市 川 市	12	8	4	九 十 九 里 町	4	4	0
船 橋 市	28	19	9	芝 山 町	0	0	0
館 山 市	6	3	3	横 芝 光 町	7	5	2
木 更 津 市	13	12	1	長 生 郡	4	2	2
松 戸 市	14	6	8	一 宮 町	2	0	2
野 田 市	11	8	3	睦 沢 町	0	0	0
茂 原 市	4	1	3	長 生 村	1	1	0
成 田 市	142	70	72	白 子 町	1	1	0
佐 倉 市	23	13	10	長 柄 町	0	0	0
東 金 市	15	8	7	長 南 町	0	0	0
旭 市	47	25	22	夷 隅 郡	0	0	0
習 志 野 市	12	5	7	大 多 喜 町	0	0	0
柏 市	19	10	9	御 宿 町	0	0	0
勝 浦 市	1	0	1	安 房 郡	0	0	0
市 原 市	15	12	3	鋸 南 町	0	0	0
流 山 市	8	5	3				
八 千 代 市	16	9	7				
我 孫 子 市	6	5	1				
鴨 川 市	10	5	5				
鎌 ヶ 谷 市	7	4	3				
君 津 市	2	2	0				
富 津 市	0	0	0				
浦 安 市	1	0	1				
四 街 道 市	11	5	6				
袖 ヶ 浦 市	2	2	0				
八 街 市	27	18	9				
印 西 市	25	16	9				
白 井 市	5	3	2				
富 里 市	36	24	12				
南 房 総 市	3	3	0				
匝 瑳 市	9	3	6				
香 取 市	0	0	0				
山 武 市	3	0	3				
い す み 市	3	3	0				
大 網 白 里 市	2	1	1				



第10表 市区町村別県内からの転入(令和5年1月～令和5年12月) (つづき)

山 武 市			(単位：人)				
元の市区町村	総 数	男	女	元の市区町村	総 数	男	女
千 葉 市	112	60	52	印 旛 郡	3	3	0
中 央 区	24	14	10	酒 々 井 町	3	3	0
花 見 川 区	8	5	3	栄 町	0	0	0
稲 毛 区	22	12	10	香 取 郡	9	6	3
若 葉 区	21	14	7	神 崎 町	0	0	0
緑 区	32	13	19	多 古 町	9	6	3
美 浜 区	5	2	3	東 庄 町	0	0	0
銚 子 市	9	8	1	山 武 郡	79	31	48
市 川 市	12	6	6	九 十 九 里 町	21	8	13
船 橋 市	36	17	19	芝 山 町	8	3	5
館 山 市	3	3	0	横 芝 光 町	50	20	30
木 更 津 市	13	5	8	長 生 郡	3	2	1
松 戸 市	12	5	7	一 宮 町	1	1	0
野 田 市	7	6	1	睦 沢 町	0	0	0
茂 原 市	17	12	5	長 生 村	0	0	0
成 田 市	55	31	24	白 子 町	2	1	1
佐 倉 市	16	10	6	長 柄 町	0	0	0
東 金 市	148	70	78	長 南 町	0	0	0
旭 市	13	6	7	夷 隅 郡	3	2	1
習 志 野 市	9	3	6	大 多 喜 町	1	1	0
柏 市	4	2	2	御 宿 町	2	1	1
勝 浦 市	3	1	2	安 房 郡	1	0	1
市 原 市	31	21	10	鋸 南 町	1	0	1
流 山 市	8	4	4				
八 千 代 市	5	4	1				
我 孫 子 市	2	1	1				
鴨 川 市	0	0	0				
鎌 ヶ 谷 市	2	1	1				
君 津 市	1	1	0				
富 津 市	0	0	0				
浦 安 市	4	2	2				
四 街 道 市	10	6	4				
袖 ヶ 浦 市	0	0	0				
八 街 市	80	46	34				
印 西 市	12	7	5				
白 井 市	0	0	0				
富 里 市	34	19	15				
南 房 総 市	5	3	2				
匝 瑳 市	27	13	14				
香 取 市	0	0	0				
山 武 市	0	0	0				
い す み 市	0	0	0				
大 網 白 里 市	18	10	8				

第10表 市区町村別県内からの転入(令和5年1月～令和5年12月) (つづき)

い す み 市

(単位:人)

元の市区町村	総数	男	女	元の市区町村	総数	男	女
千葉市	68	37	31	印旛郡	1	1	0
中央区	19	12	7	酒々井町	0	0	0
花見川区	3	2	1	栄町	1	1	0
稲毛区	9	4	5	香取郡	0	0	0
若葉区	11	4	7	神崎町	0	0	0
緑区	18	11	7	多古町	0	0	0
美浜区	8	4	4	東庄町	0	0	0
銚子市	2	1	1	山武郡	1	0	1
市川市	17	11	6	九十九里町	0	0	0
船橋市	29	17	12	芝山町	0	0	0
館山市	2	2	0	横芝光町	1	0	1
木更津市	9	3	6	長生郡	46	24	22
松戸市	11	6	5	一宮町	27	13	14
野田市	3	2	1	睦沢町	7	3	4
茂原市	71	34	37	長生村	10	6	4
成田市	14	11	3	白子町	0	0	0
佐倉市	4	1	3	長柄町	0	0	0
東金市	12	7	5	長南町	2	2	0
旭市	2	1	1	夷隅郡	42	22	20
習志野市	5	1	4	大多喜町	22	10	12
柏市	9	3	6	御宿町	20	12	8
勝浦市	28	13	15	安房郡	0	0	0
市原市	20	10	10	鋸南町	0	0	0
流山市	2	2	0				
八千代市	6	2	4				
我孫子市	0	0	0				
鴨川市	14	5	9				
鎌ヶ谷市	6	6	0				
君津市	4	3	1				
富津市	0	0	0				
浦安市	11	6	5				
四街道市	0	0	0				
袖ヶ浦市	2	2	0				
八街市	1	0	1				
印西市	0	0	0				
白井市	2	2	0				
富里市	2	1	1				
南房総市	1	1	0				
匝瑳市	0	0	0				
香取市	4	3	1				
山武市	5	2	3				
いすみ市	0	0	0				
大網白里市	11	5	6				

第10表 市区町村別県内からの転入(令和5年1月～令和5年12月) (つづき)

大 網 白 里 市

(単位：人)

元の市区町村	総 数	男	女	元の市区町村	総 数	男	女
千 葉 市	285	145	140	印 旛 郡	2	2	0
中 央 区	66	34	32	酒 々 井 町	2	2	0
花 見 川 区	17	11	6	栄 町	0	0	0
稲 毛 区	26	15	11	香 取 郡	1	1	0
若 葉 区	29	13	16	神 崎 町	1	1	0
緑 区	135	65	70	多 古 町	0	0	0
美 浜 区	12	7	5	東 庄 町	0	0	0
銚 子 市	5	3	2	山 武 郡	33	14	19
市 川 市	30	17	13	九 十 九 里 町	30	13	17
船 橋 市	54	27	27	芝 山 町	1	1	0
館 山 市	7	5	2	横 芝 光 町	2	0	2
木 更 津 市	9	6	3	長 生 郡	52	25	27
松 戸 市	18	10	8	一 宮 町	14	7	7
野 田 市	5	2	3	睦 沢 町	1	0	1
茂 原 市	126	65	61	長 生 村	11	6	5
成 田 市	28	15	13	白 子 町	19	8	11
佐 倉 市	14	8	6	長 柄 町	5	3	2
東 金 市	126	52	74	長 南 町	2	1	1
旭 市	10	4	6	夷 隅 郡	2	0	2
習 志 野 市	13	7	6	大 多 喜 町	2	0	2
柏 市	8	3	5	御 宿 町	0	0	0
勝 浦 市	8	5	3	安 房 郡	1	1	0
市 原 市	50	26	24	鋸 南 町	1	1	0
流 山 市	7	3	4				
八 千 代 市	14	6	8				
我 孫 子 市	2	2	0				
鴨 川 市	10	6	4				
鎌 ヶ 谷 市	7	6	1				
君 津 市	0	0	0				
富 津 市	5	4	1				
浦 安 市	13	6	7				
四 街 道 市	22	9	13				
袖 ヶ 浦 市	4	1	3				
八 街 市	18	13	5				
印 西 市	3	2	1				
白 井 市	1	1	0				
富 里 市	15	7	8				
南 房 総 市	12	5	7				
匝 瑳 市	15	8	7				
香 取 市	5	1	4				
山 武 市	20	11	9				
い す み 市	15	10	5				
大 網 白 里 市	0	0	0				

第10表 市区町村別県内からの転入(令和5年1月～令和5年12月) (つづき)

酒 々 井 町

(単位：人)

元の市区町村	総数	男	女	元の市区町村	総数	男	女
千葉市	44	20	24	印旛郡	9	2	7
中央区	14	7	7	酒々井町	0	0	0
花見川区	6	3	3	栄町	9	2	7
稲毛区	6	2	4	香取郡	2	1	1
若葉区	9	5	4	神崎町	0	0	0
緑区	7	3	4	多古町	2	1	1
美浜区	2	0	2	東庄町	0	0	0
銚子市	4	4	0	山武郡	4	2	2
市川市	6	1	5	九十九里町	1	1	0
船橋市	11	6	5	芝山町	3	1	2
館山市	3	2	1	横芝光町	0	0	0
木更津市	0	0	0	長生郡	2	1	1
松戸市	15	6	9	一宮町	0	0	0
野田市	1	0	1	睦沢町	0	0	0
茂原市	0	0	0	長生村	1	1	0
成田市	88	45	43	白子町	1	0	1
佐倉市	76	43	33	長柄町	0	0	0
東金市	1	1	0	長南町	0	0	0
旭市	8	3	5	夷隅郡	0	0	0
習志野市	14	6	8	大多喜町	0	0	0
柏市	4	2	2	御宿町	0	0	0
勝浦市	1	1	0	安房郡	0	0	0
市原市	12	7	5	鋸南町	0	0	0
流山市	14	3	11				
八千代市	24	13	11				
我孫子市	2	1	1				
鴨川市	2	0	2				
鎌ヶ谷市	5	2	3				
君津市	1	1	0				
富津市	2	1	1				
浦安市	1	1	0				
四街道市	17	11	6				
袖ヶ浦市	3	2	1				
八街市	33	12	21				
印西市	152	97	55				
白井市	2	1	1				
富里市	32	20	12				
南房総市	0	0	0				
匝瑳市	3	2	1				
香取市	16	8	8				
山武市	11	5	6				
いすみ市	3	2	1				
大網白里市	0	0	0				

第10表 市区町村別県内からの転入(令和5年1月～令和5年12月) (つづき)

栄

町

(単位:人)

元の市区町村	総数	男	女	元の市区町村	総数	男	女
千葉市	25	12	13	印旛郡	12	5	7
中央区	5	5	0	酒々井町	12	5	7
花見川区	11	4	7	栄町	0	0	0
稲毛区	2	1	1	香取郡	1	0	1
若葉区	6	2	4	神崎町	1	0	1
緑区	1	0	1	多古町	0	0	0
美浜区	0	0	0	東庄町	0	0	0
銚子市	7	3	4	山武郡	2	0	2
市川市	6	2	4	九十九里町	0	0	0
船橋市	18	8	10	芝山町	2	0	2
館山市	0	0	0	横芝光町	0	0	0
木更津市	3	2	1	長生郡	0	0	0
松戸市	8	4	4	一宮町	0	0	0
野田市	5	2	3	睦沢町	0	0	0
茂原市	1	1	0	長生村	0	0	0
成田市	87	43	44	白子町	0	0	0
佐倉市	24	11	13	長柄町	0	0	0
東金市	2	2	0	長南町	0	0	0
旭市	12	5	7	夷隅郡	0	0	0
習志野市	4	2	2	大多喜町	0	0	0
柏市	33	13	20	御宿町	0	0	0
勝浦市	0	0	0	安房郡	1	1	0
市原市	4	1	3	鋸南町	1	1	0
流山市	4	2	2				
八千代市	11	4	7				
我孫子市	16	8	8				
鴨川市	4	3	1				
鎌ヶ谷市	2	2	0				
君津市	3	0	3				
富津市	0	0	0				
浦安市	5	2	3				
四街道市	2	0	2				
袖ヶ浦市	1	1	0				
八街市	5	4	1				
印西市	38	20	18				
白井市	11	5	6				
富里市	19	10	9				
南房総市	0	0	0				
匝瑳市	3	1	2				
香取市	7	2	5				
山武市	2	1	1				
いすみ市	0	0	0				
大網白里市	3	2	1				

第10表 市区町村別県内からの転入(令和5年1月～令和5年12月) (つづき)

神 崎 町			(単位：人)				
元の市区町村	総 数	男	女	元の市区町村	総 数	男	女
千 葉 市	10	5	5	印 旛 郡	2	1	1
中 央 区	4	3	1	酒 々 井 町	0	0	0
花 見 川 区	3	1	2	栄 町	2	1	1
稲 毛 区	1	0	1	香 取 郡	1	0	1
若 葉 区	0	0	0	神 崎 町	0	0	0
緑 区	2	1	1	多 古 町	0	0	0
美 浜 区	0	0	0	東 庄 町	1	0	1
銚 子 市	0	0	0	山 武 郡	4	3	1
市 川 市	6	4	2	九 十 九 里 町	2	1	1
船 橋 市	1	1	0	芝 山 町	0	0	0
館 山 市	0	0	0	横 芝 光 町	2	2	0
木 更 津 市	2	1	1	長 生 郡	0	0	0
松 戸 市	1	1	0	一 宮 町	0	0	0
野 田 市	0	0	0	睦 沢 町	0	0	0
茂 原 市	0	0	0	長 生 村	0	0	0
成 田 市	23	16	7	白 子 町	0	0	0
佐 倉 市	2	1	1	長 柄 町	0	0	0
東 金 市	0	0	0	長 南 町	0	0	0
旭 市	2	2	0	夷 隅 郡	0	0	0
習 志 野 市	0	0	0	大 多 喜 町	0	0	0
柏 市	0	0	0	御 宿 町	0	0	0
勝 浦 市	0	0	0	安 房 郡	0	0	0
市 原 市	1	1	0	鋸 南 町	0	0	0
流 山 市	0	0	0				
八 千 代 市	2	1	1				
我 孫 子 市	1	1	0				
鴨 川 市	0	0	0				
鎌 ヶ 谷 市	1	1	0				
君 津 市	0	0	0				
富 津 市	0	0	0				
浦 安 市	1	1	0				
四 街 道 市	1	1	0				
袖 ヶ 浦 市	0	0	0				
八 街 市	1	1	0				
印 西 市	0	0	0				
白 井 市	0	0	0				
富 里 市	9	4	5				
南 房 総 市	0	0	0				
匝 瑳 市	0	0	0				
香 取 市	22	12	10				
山 武 市	0	0	0				
い す み 市	0	0	0				
大 網 白 里 市	0	0	0				

第10表 市区町村別県内からの転入(令和5年1月～令和5年12月) (つづき)

多 古 町

(単位:人)

元の市区町村	総数	男	女	元の市区町村	総数	男	女
千葉市	12	10	2	印旛郡	6	5	1
中央区	1	1	0	酒々井町	4	3	1
花見川区	1	1	0	栄町	2	2	0
稲毛区	1	1	0	香取郡	5	2	3
若葉区	4	4	0	神崎町	3	2	1
緑区	0	0	0	多古町	0	0	0
美浜区	5	3	2	東庄町	2	0	2
銚子市	2	2	0	山武郡	12	1	11
市川市	5	4	1	九十九里町	0	0	0
船橋市	15	6	9	芝山町	9	1	8
館山市	0	0	0	横芝光町	3	0	3
木更津市	1	1	0	長生郡	0	0	0
松戸市	3	2	1	一宮町	0	0	0
野田市	1	1	0	睦沢町	0	0	0
茂原市	2	1	1	長生村	0	0	0
成田市	49	33	16	白子町	0	0	0
佐倉市	5	3	2	長柄町	0	0	0
東金市	0	0	0	長南町	0	0	0
旭市	9	5	4	夷隅郡	1	1	0
習志野市	3	3	0	大多喜町	1	1	0
柏市	4	3	1	御宿町	0	0	0
勝浦市	0	0	0	安房郡	0	0	0
市原市	5	5	0	鋸南町	0	0	0
流山市	0	0	0				
八千代市	6	4	2				
我孫子市	3	1	2				
鴨川市	6	6	0				
鎌ヶ谷市	2	2	0				
君津市	1	1	0				
富津市	1	0	1				
浦安市	5	2	3				
四街道市	3	2	1				
袖ヶ浦市	1	0	1				
八街市	11	5	6				
印西市	0	0	0				
白井市	0	0	0				
富里市	16	6	10				
南房総市	0	0	0				
匝瑳市	13	6	7				
香取市	10	7	3				
山武市	4	4	0				
いすみ市	0	0	0				
大網白里市	1	0	1				

第10表 市区町村別県内からの転入(令和5年1月～令和5年12月) (つづき)

東 庄 町

(単位：人)

元の市区町村	総 数	男	女	元の市区町村	総 数	男	女
千葉市	5	5	0	印旛郡	1	1	0
中央区	1	1	0	酒々井町	1	1	0
花見川区	0	0	0	栄町	0	0	0
稲毛区	0	0	0	香取郡	2	1	1
若葉区	1	1	0	神崎町	2	1	1
緑区	1	1	0	多古町	0	0	0
美浜区	2	2	0	東庄町	0	0	0
銚子市	24	16	8	山武郡	0	0	0
市川市	5	2	3	九十九里町	0	0	0
船橋市	4	1	3	芝山町	0	0	0
館山市	0	0	0	横芝光町	0	0	0
木更津市	3	1	2	長生郡	2	0	2
松戸市	0	0	0	一宮町	1	0	1
野田市	0	0	0	睦沢町	0	0	0
茂原市	0	0	0	長生村	1	0	1
成田市	10	8	2	白子町	0	0	0
佐倉市	0	0	0	長柄町	0	0	0
東金市	0	0	0	長南町	0	0	0
旭市	27	14	13	夷隅郡	0	0	0
習志野市	1	1	0	大多喜町	0	0	0
柏市	4	2	2	御宿町	0	0	0
勝浦市	0	0	0	安房郡	1	0	1
市原市	9	7	2	鋸南町	1	0	1
流山市	0	0	0				
八千代市	1	0	1				
我孫子市	1	1	0				
鴨川市	0	0	0				
鎌ヶ谷市	1	1	0				
君津市	1	1	0				
富津市	0	0	0				
浦安市	0	0	0				
四街道市	0	0	0				
袖ヶ浦市	0	0	0				
八街市	1	0	1				
印西市	0	0	0				
白井市	0	0	0				
富里市	8	4	4				
南房総市	0	0	0				
匝瑳市	5	3	2				
香取市	21	12	9				
山武市	2	1	1				
いすみ市	0	0	0				
大網白里市	1	0	1				



第10表 市区町村別県内からの転入(令和5年1月～令和5年12月) (つづき)

九 十 九 里 町

(単位：人)

元の市区町村	総数	男	女	元の市区町村	総数	男	女
千葉市	41	21	20	印旛郡	0	0	0
中央区	15	8	7	酒々井町	0	0	0
花見川区	5	2	3	栄町	0	0	0
稲毛区	6	2	4	香取郡	3	2	1
若葉区	3	2	1	神崎町	3	2	1
緑区	8	5	3	多古町	0	0	0
美浜区	4	2	2	東庄町	0	0	0
銚子市	0	0	0	山武郡	4	1	3
市川市	10	8	2	九十九里町	0	0	0
船橋市	14	7	7	芝山町	0	0	0
館山市	2	1	1	横芝光町	4	1	3
木更津市	2	2	0	長生郡	8	3	5
松戸市	1	0	1	一宮町	1	0	1
野田市	1	1	0	睦沢町	0	0	0
茂原市	10	4	6	長生村	1	1	0
成田市	18	11	7	白子町	2	1	1
佐倉市	2	1	1	長柄町	4	1	3
東金市	51	27	24	長南町	0	0	0
旭市	3	1	2	夷隅郡	0	0	0
習志野市	2	1	1	大多喜町	0	0	0
柏市	13	12	1	御宿町	0	0	0
勝浦市	0	0	0	安房郡	1	0	1
市原市	12	9	3	鋸南町	1	0	1
流山市	2	1	1				
八千代市	1	0	1				
我孫子市	0	0	0				
鴨川市	2	1	1				
鎌ヶ谷市	0	0	0				
君津市	0	0	0				
富津市	1	1	0				
浦安市	1	1	0				
四街道市	5	3	2				
袖ヶ浦市	1	0	1				
八街市	9	5	4				
印西市	3	2	1				
白井市	0	0	0				
富里市	9	6	3				
南房総市	0	0	0				
匝瑳市	4	1	3				
香取市	0	0	0				
山武市	23	13	10				
いすみ市	1	0	1				
大網白里市	14	6	8				

第10表 市区町村別県内からの転入(令和5年1月～令和5年12月) (つづき)

芝 山 町

(単位：人)

元の市区町村	総数	男	女	元の市区町村	総数	男	女
千葉市	7	4	3	印旛郡	3	2	1
中央区	1	0	1	酒々井町	3	2	1
花見川区	2	2	0	栄町	0	0	0
稲毛区	2	1	1	香取郡	10	2	8
若葉区	2	1	1	神崎町	0	0	0
緑区	0	0	0	多古町	10	2	8
美浜区	0	0	0	東庄町	0	0	0
銚子市	1	1	0	山武郡	10	7	3
市川市	0	0	0	九十九里町	0	0	0
船橋市	1	0	1	芝山町	0	0	0
館山市	0	0	0	横芝光町	10	7	3
木更津市	0	0	0	長生郡	0	0	0
松戸市	1	1	0	一宮町	0	0	0
野田市	1	0	1	睦沢町	0	0	0
茂原市	9	4	5	長生村	0	0	0
成田市	38	22	16	白子町	0	0	0
佐倉市	0	0	0	長柄町	0	0	0
東金市	2	1	1	長南町	0	0	0
旭市	3	2	1	夷隅郡	0	0	0
習志野市	1	1	0	大多喜町	0	0	0
柏市	2	1	1	御宿町	0	0	0
勝浦市	0	0	0	安房郡	0	0	0
市原市	4	3	1	鋸南町	0	0	0
流山市	0	0	0				
八千代市	0	0	0				
我孫子市	0	0	0				
鴨川市	0	0	0				
鎌ヶ谷市	5	2	3				
君津市	1	1	0				
富津市	0	0	0				
浦安市	0	0	0				
四街道市	4	2	2				
袖ヶ浦市	0	0	0				
八街市	11	6	5				
印西市	0	0	0				
白井市	3	2	1				
富里市	39	18	21				
南房総市	0	0	0				
匝瑳市	0	0	0				
香取市	4	0	4				
山武市	19	7	12				
いすみ市	0	0	0				
大網白里市	1	0	1				

第10表 市区町村別県内からの転入(令和5年1月～令和5年12月) (つづき)

横 芝 光 町

(単位：人)

元の市区町村	総数	男	女	元の市区町村	総数	男	女
千葉市	38	19	19	印旛郡	2	0	2
中央区	10	6	4	酒々井町	2	0	2
花見川区	12	6	6	栄町	0	0	0
稲毛区	2	0	2	香取郡	21	13	8
若葉区	11	5	6	神崎町	0	0	0
緑区	1	0	1	多古町	18	11	7
美浜区	2	2	0	東庄町	3	2	1
銚子市	13	9	4	山武郡	17	12	5
市川市	7	3	4	九十九里町	9	6	3
船橋市	11	10	1	芝山町	8	6	2
館山市	0	0	0	横芝光町	0	0	0
木更津市	2	2	0	長生郡	5	3	2
松戸市	3	3	0	一宮町	2	2	0
野田市	0	0	0	睦沢町	0	0	0
茂原市	10	6	4	長生村	3	1	2
成田市	36	24	12	白子町	0	0	0
佐倉市	5	3	2	長柄町	0	0	0
東金市	19	9	10	長南町	0	0	0
旭市	29	15	14	夷隅郡	0	0	0
習志野市	3	2	1	大多喜町	0	0	0
柏市	5	4	1	御宿町	0	0	0
勝浦市	1	1	0	安房郡	0	0	0
市原市	12	6	6	鋸南町	0	0	0
流山市	1	0	1				
八千代市	2	1	1				
我孫子市	0	0	0				
鴨川市	2	1	1				
鎌ヶ谷市	2	2	0				
君津市	3	2	1				
富津市	0	0	0				
浦安市	1	0	1				
四街道市	1	1	0				
袖ヶ浦市	0	0	0				
八街市	13	8	5				
印西市	7	6	1				
白井市	0	0	0				
富里市	14	9	5				
南房総市	0	0	0				
匝瑳市	43	24	19				
香取市	4	3	1				
山武市	71	40	31				
いすみ市	4	2	2				
大網白里市	6	3	3				

第10表 市区町村別県内からの転入(令和5年1月～令和5年12月) (つづき)

一 宮 町			(単位:人)				
元の市区町村	総 数	男	女	元の市区町村	総 数	男	女
千 葉 市	37	21	16	印 旛 郡	0	0	0
中 央 区	8	5	3	酒 々 井 町	0	0	0
花 見 川 区	4	2	2	栄 町	0	0	0
稲 毛 区	7	4	3	香 取 郡	0	0	0
若 葉 区	2	2	0	神 崎 町	0	0	0
緑 区	4	1	3	多 古 町	0	0	0
美 浜 区	12	7	5	東 庄 町	0	0	0
銚 子 市	1	1	0	山 武 郡	0	0	0
市 川 市	12	7	5	九 十 九 里 町	0	0	0
船 橋 市	12	5	7	芝 山 町	0	0	0
館 山 市	0	0	0	横 芝 光 町	0	0	0
木 更 津 市	6	2	4	長 生 郡	29	10	19
松 戸 市	5	3	2	一 宮 町	0	0	0
野 田 市	1	0	1	睦 沢 町	10	4	6
茂 原 市	48	21	27	長 生 村	18	6	12
成 田 市	6	2	4	白 子 町	0	0	0
佐 倉 市	5	2	3	長 柄 町	0	0	0
東 金 市	3	1	2	長 南 町	1	0	1
旭 市	1	1	0	夷 隅 郡	3	2	1
習 志 野 市	4	3	1	大 多 喜 町	1	1	0
柏 市	4	1	3	御 宿 町	2	1	1
勝 浦 市	5	2	3	安 房 郡	0	0	0
市 原 市	4	1	3	鋸 南 町	0	0	0
流 山 市	5	3	2				
八 千 代 市	1	0	1				
我 孫 子 市	0	0	0				
鴨 川 市	3	0	3				
鎌 ヶ 谷 市	2	1	1				
君 津 市	0	0	0				
富 津 市	0	0	0				
浦 安 市	2	0	2				
四 街 道 市	8	5	3				
袖 ヶ 浦 市	0	0	0				
八 街 市	2	0	2				
印 西 市	3	2	1				
白 井 市	1	1	0				
富 里 市	4	3	1				
南 房 総 市	0	0	0				
匝 瑳 市	1	0	1				
香 取 市	0	0	0				
山 武 市	1	1	0				
い す み 市	33	15	18				
大 網 白 里 市	6	2	4				

第10表 市区町村別県内からの転入(令和5年1月～令和5年12月) (つづき)

睦 沢 町				(単位:人)			
元の市区町村	総 数	男	女	元の市区町村	総 数	男	女
千 葉 市	7	4	3	印 旆 郡	0	0	0
中 央 区	5	3	2	酒 々 井 町	0	0	0
花 見 川 区	0	0	0	栄 町	0	0	0
稲 毛 区	0	0	0	香 取 郡	1	1	0
若 葉 区	2	1	1	神 崎 町	1	1	0
緑 区	0	0	0	多 古 町	0	0	0
美 浜 区	0	0	0	東 庄 町	0	0	0
銚 子 市	0	0	0	山 武 郡	1	0	1
市 川 市	1	0	1	九 十 九 里 町	0	0	0
船 橋 市	3	2	1	芝 山 町	0	0	0
館 山 市	0	0	0	横 芝 光 町	1	0	1
木 更 津 市	0	0	0	長 生 郡	20	10	10
松 戸 市	1	0	1	一 宮 町	11	6	5
野 田 市	0	0	0	睦 沢 町	0	0	0
茂 原 市	21	10	11	長 生 村	2	1	1
成 田 市	0	0	0	白 子 町	3	1	2
佐 倉 市	1	0	1	長 柄 町	0	0	0
東 金 市	0	0	0	長 南 町	4	2	2
旭 市	0	0	0	夷 隅 郡	4	2	2
習 志 野 市	0	0	0	大 多 喜 町	2	1	1
柏 市	0	0	0	御 宿 町	2	1	1
勝 浦 市	6	3	3	安 房 郡	0	0	0
市 原 市	3	1	2	鋸 南 町	0	0	0
流 山 市	0	0	0				
八 千 代 市	0	0	0				
我 孫 子 市	0	0	0				
鴨 川 市	0	0	0				
鎌 ヶ 谷 市	0	0	0				
君 津 市	0	0	0				
富 津 市	1	0	1				
浦 安 市	0	0	0				
四 街 道 市	0	0	0				
袖 ヶ 浦 市	1	0	1				
八 街 市	2	1	1				
印 西 市	0	0	0				
白 井 市	0	0	0				
富 里 市	0	0	0				
南 房 総 市	0	0	0				
匝 瑳 市	0	0	0				
香 取 市	0	0	0				
山 武 市	0	0	0				
い す み 市	3	2	1				
大 網 白 里 市	0	0	0				

第10表 市区町村別県内からの転入(令和5年1月～令和5年12月) (つづき)

長 生 村

(単位:人)

元の市区町村	総 数	男	女	元の市区町村	総 数	男	女
千 葉 市	28	15	13	印 旆 郡	1	1	0
中 央 区	9	4	5	酒 々 井 町	1	1	0
花 見 川 区	7	4	3	栄 町	0	0	0
稲 毛 区	0	0	0	香 取 郡	0	0	0
若 葉 区	5	4	1	神 崎 町	0	0	0
緑 区	6	3	3	多 古 町	0	0	0
美 浜 区	1	0	1	東 庄 町	0	0	0
銚 子 市	2	1	1	山 武 郡	1	1	0
市 川 市	4	3	1	九 十 九 里 町	0	0	0
船 橋 市	7	3	4	芝 山 町	1	1	0
館 山 市	0	0	0	横 芝 光 町	0	0	0
木 更 津 市	2	1	1	長 生 郡	51	29	22
松 戸 市	3	1	2	一 宮 町	25	12	13
野 田 市	1	0	1	睦 沢 町	5	4	1
茂 原 市	95	47	48	長 生 村	0	0	0
成 田 市	9	6	3	白 子 町	11	6	5
佐 倉 市	2	1	1	長 柄 町	7	6	1
東 金 市	3	2	1	長 南 町	3	1	2
旭 市	0	0	0	夷 隅 郡	2	1	1
習 志 野 市	0	0	0	大 多 喜 町	1	1	0
柏 市	2	0	2	御 宿 町	1	0	1
勝 浦 市	3	2	1	安 房 郡	0	0	0
市 原 市	12	9	3	鋸 南 町	0	0	0
流 山 市	5	2	3				
八 千 代 市	1	0	1				
我 孫 子 市	0	0	0				
鴨 川 市	2	1	1				
鎌 ヶ 谷 市	1	0	1				
君 津 市	1	0	1				
富 津 市	0	0	0				
浦 安 市	2	1	1				
四 街 道 市	3	1	2				
袖 ヶ 浦 市	0	0	0				
八 街 市	1	0	1				
印 西 市	2	2	0				
白 井 市	0	0	0				
富 里 市	2	2	0				
南 房 総 市	0	0	0				
匝 瑳 市	0	0	0				
香 取 市	1	0	1				
山 武 市	4	3	1				
い す み 市	22	11	11				
大 網 白 里 市	15	7	8				

第10表 市区町村別県内からの転入(令和5年1月～令和5年12月) (つづき)

白 子 町			(単位:人)				
元の市区町村	総 数	男	女	元の市区町村	総 数	男	女
千葉市	24	14	10	印旛郡	0	0	0
中央区	11	7	4	酒々井町	0	0	0
花見川区	1	1	0	栄町	0	0	0
稲毛区	4	2	2	香取郡	0	0	0
若葉区	1	1	0	神崎町	0	0	0
緑区	6	2	4	多古町	0	0	0
美浜区	1	1	0	東庄町	0	0	0
銚子市	0	0	0	山武郡	4	3	1
市川市	9	6	3	九十九里町	4	3	1
船橋市	6	3	3	芝山町	0	0	0
館山市	0	0	0	横芝光町	0	0	0
木更津市	0	0	0	長生郡	24	12	12
松戸市	1	0	1	一宮町	6	3	3
野田市	0	0	0	睦沢町	1	0	1
茂原市	57	27	30	長生村	15	8	7
成田市	4	3	1	白子町	0	0	0
佐倉市	0	0	0	長柄町	2	1	1
東金市	11	10	1	長南町	0	0	0
旭市	0	0	0	夷隅郡	1	0	1
習志野市	0	0	0	大多喜町	1	0	1
柏市	0	0	0	御宿町	0	0	0
勝浦市	0	0	0	安房郡	0	0	0
市原市	5	2	3	鋸南町	0	0	0
流山市	2	1	1				
八千代市	3	2	1				
我孫子市	3	2	1				
鴨川市	0	0	0				
鎌ヶ谷市	3	1	2				
君津市	2	1	1				
富津市	0	0	0				
浦安市	1	0	1				
四街道市	1	1	0				
袖ヶ浦市	0	0	0				
八街市	3	3	0				
印西市	0	0	0				
白井市	0	0	0				
富里市	0	0	0				
南房総市	0	0	0				
匝瑳市	1	1	0				
香取市	0	0	0				
山武市	1	1	0				
いすみ市	5	3	2				
大網白里市	18	11	7				

第10表 市区町村別県内からの転入(令和5年1月～令和5年12月) (つづき)

長 柄 町			(単位:人)				
元の市区町村	総 数	男	女	元の市区町村	総 数	男	女
千葉市	28	17	11	印旛郡	0	0	0
中央区	11	7	4	酒々井町	0	0	0
花見川区	1	0	1	栄町	0	0	0
稲毛区	9	6	3	香取郡	0	0	0
若葉区	2	2	0	神崎町	0	0	0
緑区	5	2	3	多古町	0	0	0
美浜区	0	0	0	東庄町	0	0	0
銚子市	0	0	0	山武郡	0	0	0
市川市	2	1	1	九十九里町	0	0	0
船橋市	8	7	1	芝山町	0	0	0
館山市	3	0	3	横芝光町	0	0	0
木更津市	3	1	2	長生郡	13	6	7
松戸市	2	2	0	一宮町	2	1	1
野田市	0	0	0	睦沢町	0	0	0
茂原市	27	9	18	長生村	5	3	2
成田市	1	1	0	白子町	0	0	0
佐倉市	0	0	0	長柄町	0	0	0
東金市	1	1	0	長南町	6	2	4
旭市	4	1	3	夷隅郡	1	0	1
習志野市	5	3	2	大多喜町	0	0	0
柏市	3	3	0	御宿町	1	0	1
勝浦市	2	0	2	安房郡	0	0	0
市原市	20	8	12	鋸南町	0	0	0
流山市	0	0	0				
八千代市	0	0	0				
我孫子市	0	0	0				
鴨川市	0	0	0				
鎌ヶ谷市	0	0	0				
君津市	3	2	1				
富津市	0	0	0				
浦安市	2	1	1				
四街道市	1	1	0				
袖ヶ浦市	1	0	1				
八街市	0	0	0				
印西市	1	1	0				
白井市	0	0	0				
富里市	0	0	0				
南房総市	0	0	0				
匝瑳市	0	0	0				
香取市	0	0	0				
山武市	1	1	0				
いすみ市	2	0	2				
大網白里市	1	1	0				



第10表 市区町村別県内からの転入(令和5年1月～令和5年12月) (つづき)

長 南 町			(単位：人)				
元の市区町村	総 数	男	女	元の市区町村	総 数	男	女
千 葉 市	20	10	10	印 旛 郡	0	0	0
中 央 区	10	4	6	酒 々 井 町	0	0	0
花 見 川 区	0	0	0	栄 町	0	0	0
稲 毛 区	0	0	0	香 取 郡	0	0	0
若 葉 区	3	2	1	神 崎 町	0	0	0
緑 区	5	2	3	多 古 町	0	0	0
美 浜 区	2	2	0	東 庄 町	0	0	0
銚 子 市	1	0	1	山 武 郡	0	0	0
市 川 市	1	1	0	九 十 九 里 町	0	0	0
船 橋 市	1	1	0	芝 山 町	0	0	0
館 山 市	0	0	0	横 芝 光 町	0	0	0
木 更 津 市	0	0	0	長 生 郡	9	5	4
松 戸 市	0	0	0	一 宮 町	4	2	2
野 田 市	0	0	0	睦 沢 町	4	2	2
茂 原 市	28	14	14	長 生 村	0	0	0
成 田 市	0	0	0	白 子 町	0	0	0
佐 倉 市	0	0	0	長 柄 町	1	1	0
東 金 市	4	4	0	長 南 町	0	0	0
旭 市	0	0	0	夷 隅 郡	0	0	0
習 志 野 市	0	0	0	大 多 喜 町	0	0	0
柏 市	0	0	0	御 宿 町	0	0	0
勝 浦 市	0	0	0	安 房 郡	0	0	0
市 原 市	8	2	6	鋸 南 町	0	0	0
流 山 市	1	1	0				
八 千 代 市	3	1	2				
我 孫 子 市	0	0	0				
鴨 川 市	0	0	0				
鎌 ヶ 谷 市	1	1	0				
君 津 市	1	0	1				
富 津 市	0	0	0				
浦 安 市	0	0	0				
四 街 道 市	0	0	0				
袖 ヶ 浦 市	0	0	0				
八 街 市	1	1	0				
印 西 市	0	0	0				
白 井 市	0	0	0				
富 里 市	0	0	0				
南 房 総 市	0	0	0				
匝 瑳 市	0	0	0				
香 取 市	0	0	0				
山 武 市	0	0	0				
い す み 市	1	0	1				
大 網 白 里 市	3	1	2				

第10表 市区町村別県内からの転入(令和5年1月～令和5年12月) (つづき)

大 多 喜 町

(単位：人)

元の市区町村	総数	男	女	元の市区町村	総数	男	女
千葉市	20	9	11	印旛郡	2	1	1
中央区	9	3	6	酒々井町	2	1	1
花見川区	0	0	0	栄町	0	0	0
稲毛区	0	0	0	香取郡	0	0	0
若葉区	4	4	0	神崎町	0	0	0
緑区	6	2	4	多古町	0	0	0
美浜区	1	0	1	東庄町	0	0	0
銚子市	1	1	0	山武郡	0	0	0
市川市	6	2	4	九十九里町	0	0	0
船橋市	3	2	1	芝山町	0	0	0
館山市	3	2	1	横芝光町	0	0	0
木更津市	3	2	1	長生郡	4	2	2
松戸市	3	2	1	一宮町	2	1	1
野田市	1	1	0	睦沢町	0	0	0
茂原市	16	6	10	長生村	1	1	0
成田市	3	1	2	白子町	0	0	0
佐倉市	0	0	0	長柄町	0	0	0
東金市	0	0	0	長南町	1	0	1
旭市	0	0	0	夷隅郡	3	2	1
習志野市	0	0	0	大多喜町	0	0	0
柏市	1	0	1	御宿町	3	2	1
勝浦市	2	2	0	安房郡	0	0	0
市原市	9	6	3	鋸南町	0	0	0
流山市	4	2	2				
八千代市	2	1	1				
我孫子市	0	0	0				
鴨川市	2	1	1				
鎌ヶ谷市	0	0	0				
君津市	1	0	1				
富津市	2	2	0				
浦安市	0	0	0				
四街道市	0	0	0				
袖ヶ浦市	3	1	2				
八街市	0	0	0				
印西市	2	2	0				
白井市	0	0	0				
富里市	0	0	0				
南房総市	0	0	0				
匝瑳市	0	0	0				
香取市	0	0	0				
山武市	1	0	1				
いすみ市	9	5	4				
大網白里市	0	0	0				

第10表 市区町村別県内からの転入(令和5年1月～令和5年12月) (つづき)

御 宿 町			(単位:人)				
元の市区町村	総 数	男	女	元の市区町村	総 数	男	女
千葉市	17	10	7	印旛郡	0	0	0
中央区	2	2	0	酒々井町	0	0	0
花見川区	1	0	1	栄町	0	0	0
稲毛区	5	3	2	香取郡	0	0	0
若葉区	0	0	0	神崎町	0	0	0
緑区	2	1	1	多古町	0	0	0
美浜区	7	4	3	東庄町	0	0	0
銚子市	0	0	0	山武郡	1	1	0
市川市	2	2	0	九十九里町	0	0	0
船橋市	7	4	3	芝山町	1	1	0
館山市	2	1	1	横芝光町	0	0	0
木更津市	0	0	0	長生郡	5	2	3
松戸市	5	3	2	一宮町	2	1	1
野田市	2	1	1	睦沢町	0	0	0
茂原市	12	6	6	長生村	1	1	0
成田市	2	1	1	白子町	0	0	0
佐倉市	0	0	0	長柄町	1	0	1
東金市	1	1	0	長南町	1	0	1
旭市	0	0	0	夷隅郡	0	0	0
習志野市	0	0	0	大多喜町	0	0	0
柏市	4	2	2	御宿町	0	0	0
勝浦市	12	5	7	安房郡	0	0	0
市原市	2	0	2	鋸南町	0	0	0
流山市	1	1	0				
八千代市	0	0	0				
我孫子市	1	0	1				
鴨川市	6	3	3				
鎌ヶ谷市	0	0	0				
君津市	0	0	0				
富津市	0	0	0				
浦安市	0	0	0				
四街道市	0	0	0				
袖ヶ浦市	1	0	1				
八街市	4	2	2				
印西市	0	0	0				
白井市	0	0	0				
富里市	0	0	0				
南房総市	4	1	3				
匝瑳市	0	0	0				
香取市	0	0	0				
山武市	0	0	0				
いすみ市	15	5	10				
大網白里市	1	0	1				

第10表 市区町村別県内からの転入(令和5年1月～令和5年12月) (つづき)

鋸 南 町			(単位:人)				
元の市区町村	総 数	男	女	元の市区町村	総 数	男	女
千 葉 市	9	3	6	印 旛 郡	0	0	0
中 央 区	4	1	3	酒 々 井 町	0	0	0
花 見 川 区	1	1	0	栄 町	0	0	0
稲 毛 区	2	0	2	香 取 郡	0	0	0
若 葉 区	1	1	0	神 崎 町	0	0	0
緑 区	0	0	0	多 古 町	0	0	0
美 浜 区	1	0	1	東 庄 町	0	0	0
銚 子 市	2	0	2	山 武 郡	0	0	0
市 川 市	5	2	3	九 十 九 里 町	0	0	0
船 橋 市	5	2	3	芝 山 町	0	0	0
館 山 市	23	13	10	横 芝 光 町	0	0	0
木 更 津 市	15	5	10	長 生 郡	0	0	0
松 戸 市	4	2	2	一 宮 町	0	0	0
野 田 市	0	0	0	睦 沢 町	0	0	0
茂 原 市	1	1	0	長 生 村	0	0	0
成 田 市	2	1	1	白 子 町	0	0	0
佐 倉 市	0	0	0	長 柄 町	0	0	0
東 金 市	0	0	0	長 南 町	0	0	0
旭 市	1	0	1	夷 隅 郡	0	0	0
習 志 野 市	2	0	2	大 多 喜 町	0	0	0
柏 市	1	1	0	御 宿 町	0	0	0
勝 浦 市	1	1	0	安 房 郡	0	0	0
市 原 市	3	1	2	鋸 南 町	0	0	0
流 山 市	1	1	0				
八 千 代 市	1	0	1				
我 孫 子 市	0	0	0				
鴨 川 市	2	1	1				
鎌 ヶ 谷 市	0	0	0				
君 津 市	6	4	2				
富 津 市	1	0	1				
浦 安 市	1	0	1				
四 街 道 市	0	0	0				
袖 ヶ 浦 市	2	2	0				
八 街 市	0	0	0				
印 西 市	0	0	0				
白 井 市	1	0	1				
富 里 市	0	0	0				
南 房 総 市	16	6	10				
匝 瑳 市	0	0	0				
香 取 市	1	1	0				
山 武 市	0	0	0				
い す み 市	7	4	3				
大 網 白 里 市	0	0	0				

# 付 録

# 1. 年次別人口増減数及び動態別増減数等の推移

(1月～12月)

年 別	人口総数 (1月1日現在)	増減数	増減率	自 然 動 態				社 会 動 態 <sup>注)</sup>					
				出 生	死 亡	増減数	増減率	転 入	転 出	その他	増減数	増減率	
昭和36 (1961)	2,319,809	49,902	2.15			20,046	0.86					29,856	1.29
37 (1962)	2,369,711	73,845	3.12			21,479	0.91					52,366	2.21
38 (1963)	2,443,556	83,473	3.42			27,964	1.14					55,509	2.27
39 (1964)	2,527,029	104,159	4.12			30,026	1.19					74,133	2.93
40 (1965)	2,631,188	91,121	3.46			33,603	1.28					57,518	2.19
41 (1966)	2,722,309	84,113	3.09			20,986	0.77					63,127	2.32
42 (1967)	2,806,422	133,072	4.74			42,889	1.53					90,183	3.21
43 (1968)	2,939,494	139,993	4.76			42,839	1.46					97,154	3.31
44 (1969)	3,079,487	166,819	5.42	64,398	19,747	44,651	1.45	245,487	133,794	10,475		122,168	3.97
45 (1970)	3,246,306	156,265	4.81	70,601	20,760	49,841	1.54	254,721	144,411	-3,886		106,424	3.28
46 (1971)	3,402,571	149,334	4.39	75,049	20,185	54,864	1.61	249,164	154,198	-496		94,470	2.78
47 (1972)	3,551,905	157,855	4.44	78,044	19,742	58,302	1.64	257,914	159,774	1,413		99,553	2.80
48 (1973)	3,709,760	160,522	4.33	81,040	21,042	59,998	1.62	269,310	169,704	918		100,524	2.71
49 (1974)	3,870,282	155,360	4.01	81,417	21,713	59,704	1.54	262,525	164,766	-2,103		95,656	2.47
50 (1975)	4,025,642	151,427	3.76	77,088	21,585	55,503	1.38	238,639	162,611	19,896		95,924	2.38
51 (1976)	4,177,069	119,841	2.87	75,840	21,752	54,088	1.29	230,206	165,412	959		65,753	1.57
52 (1977)	4,296,910	117,741	2.74	72,801	21,635	51,166	1.19	233,980	167,603	198		66,575	1.55
53 (1978)	4,414,651	129,569	2.93	71,847	21,889	49,958	1.13	246,606	167,734	739		79,611	1.80
54 (1979)	4,544,220	122,979	2.71	70,579	22,151	48,428	1.07	245,418	173,081	2,214		74,551	1.64
55 (1980)	4,667,199	91,725	1.97	65,945	22,916	43,029	0.92	236,128	172,046	-15,386		48,696	1.04
56 (1981)	4,758,924	96,872	2.04	66,842	23,598	43,244	0.91	224,856	171,813	585		53,628	1.13
57 (1982)	4,855,796	86,999	1.79	65,375	22,999	42,376	0.87	217,199	173,601	1,025		44,623	0.92
58 (1983)	4,942,795	77,710	1.57	64,642	24,702	39,940	0.81	210,019	172,432	183		37,770	0.76
59 (1984)	5,020,505	71,690	1.43	63,906	24,735	39,171	0.78	203,827	170,673	-635		32,519	0.65
60 (1985)	5,092,195	72,863	1.43	60,875	24,954	35,921	0.71	202,825	171,758	5,875		36,942	0.73
61 (1986)	5,165,058	71,594	1.39	58,087	25,529	32,558	0.63	207,292	169,206	950		39,036	0.76
62 (1987)	5,236,652	90,326	1.72	57,662	25,598	32,064	0.61	229,816	171,966	412		58,262	1.11
63 (1988)	5,326,978	95,677	1.80	56,648	27,229	29,419	0.55	240,831	176,287	1,714		66,258	1.24
64 (1989)	5,422,655	82,544	1.52	54,403	27,584	26,819	0.49	238,270	184,046	1,501		55,725	1.03
平成2 (1990)	5,505,199	65,178	1.18	53,730	28,960	24,770	0.45	237,708	194,592	-2,708		40,408	0.73
3 (1991)	5,570,377	71,720	1.29	54,533	29,644	24,889	0.45	238,222	193,311	1,920		46,831	0.84
4 (1992)	5,642,097	61,883	1.10	53,460	31,398	22,062	0.39	237,952	199,539	1,408		39,821	0.71
5 (1993)	5,703,980	54,425	0.95	53,973	32,141	21,832	0.38	232,992	202,005	1,606		32,593	0.57
6 (1994)	5,758,405	39,715	0.69	57,227	32,783	24,444	0.42	222,662	208,076	685		15,271	0.27
7 (1995)	5,798,120	6,247	0.11	55,248	34,526	20,722	0.36	215,698	205,420	-24,753		-14,475	-0.25
8 (1996)	5,804,367	29,349	0.51	55,961	33,917	22,044	0.38	209,223	202,637	719		7,305	0.13
9 (1997)	5,833,716	28,907	0.50	55,427	34,842	20,585	0.35	209,081	201,101	342		8,322	0.14
10 (1998)	5,862,623	32,373	0.55	56,011	36,737	19,274	0.33	210,822	198,379	656		13,099	0.22
11 (1999)	5,894,996	32,456	0.55	54,781	38,363	16,418	0.28	208,171	192,609	476		16,038	0.27
12 (2000)	5,927,452	6,944	0.12	56,242	37,446	18,796	0.32	208,251	194,497	-25,606		-11,852	-0.20
13 (2001)	5,934,396	38,629	0.65	55,300	38,049	17,251	0.29	212,871	192,251	758		21,378	0.36
14 (2002)	5,973,025	33,160	0.56	55,309	39,782	15,527	0.26	205,086	187,701	248		17,633	0.30
15 (2003)	6,006,185	27,081	0.45	53,538	40,771	12,767	0.21	207,073	190,246	-2,513		14,314	0.24
16 (2004)	6,033,266	17,337	0.29	54,029	41,971	12,058	0.20	195,135	188,902	-954		5,279	0.09
17 (2005)	6,050,603	10,213	0.17	51,401	44,131	7,270	0.12	196,019	186,846	-6,230		2,943	0.05
18 (2006)	6,060,816	22,340	0.37	52,492	45,000	7,492	0.12	197,865	183,020	3		14,848	0.24
19 (2007)	6,083,156	33,172	0.55	52,922	45,869	7,053	0.12	203,438	177,789	470		26,119	0.43
20 (2008)	6,116,328	37,330	0.61	52,897	47,177	5,720	0.09	203,069	172,992	1,533		31,610	0.52
21 (2009)	6,153,658	33,661	0.55	52,988	48,145	4,843	0.08	197,477	171,136	2,477		28,818	0.47
22 (2010)	6,187,319	29,708	0.48	52,625	50,377	2,248	0.04	183,829	171,160	14,791		27,460	0.44
23 (2011)	6,217,027	-10,693	-0.17	51,294	51,817	-523	-0.01	167,006	178,424	1,248		-10,170	-0.16
24 (2012)	6,206,334	-12,982	-0.21	49,768	53,432	-3,664	-0.06	162,355	170,926	-747		-9,318	-0.15
25 (2013)	6,193,352	-1,366	-0.02	49,194	53,772	-4,578	-0.07	167,276	160,294	-3,770		3,212	0.05
26 (2014)	6,191,986	6,252	0.10	47,653	54,034	-6,381	-0.10	171,888	156,453	-2,802		12,633	0.20
27 (2015)	6,198,238	26,501	0.43	48,147	56,685	-8,538	-0.14	185,161	163,182	13,060		35,039	0.57
28 (2016)	6,224,739	17,735	0.28	46,656	56,690	-10,034	-0.16	188,452	159,488	-1,195		27,769	0.45
29 (2017)	6,242,474	15,412	0.25	45,243	59,212	-13,969	-0.22	195,000	164,831	-788		29,381	0.47
30 (2018)	6,257,886	12,232	0.20	44,591	59,837	-15,246	-0.24	200,419	169,228	-3,713		27,478	0.44
31 (2019)	6,270,118	8,623	0.14	42,133	62,164	-20,031	-0.32	206,801	174,326	-3,821		28,654	0.46
令和2 (2020)	6,278,741	6,214	0.10	41,664	62,496	-20,832	-0.33	184,756	158,055	345		27,046	0.43
3 (2021)	6,284,955	-12,055	-0.19	39,802	65,720	-25,918	-0.41	173,297	156,296	-3,138		13,863	0.22
4 (2022)	6,272,900	-756	-0.01	38,266	72,317	-34,051	-0.54	209,373	172,969	-3,109		33,295	0.53
5 (2023)	6,272,144	101	0.00	37,150	73,594	-36,444	-0.58	214,009	175,205	-2,259		36,545	0.58

注) 転入及び転出とは県外との移動であり、その他は県内間の移動及び職権による記載・消除等を含む。

## 2. 都道府県別

都道府県名	大正9年 1920	昭和5年 1930	昭和15年 1940	昭和22年 1947	昭和25年 1950	昭和30年 1955	昭和35年 1960 注)	昭和40年 1965	昭和45年 1970
<b>全 国</b>	<b>55,963,053</b>	<b>64,450,005</b>	<b>73,114,308</b>	<b>78,101,473</b>	<b>84,114,574</b>	<b>90,076,594</b>	<b>94,301,623</b>	<b>99,209,137</b>	<b>104,665,171</b>
<b>千葉県順位</b>	<b>14位</b>	<b>16位</b>	<b>17位</b>	<b>10位</b>	<b>11位</b>	<b>11位</b>	<b>11位</b>	<b>10位</b>	<b>9位</b>
北海道	2,359,183	2,812,335	3,272,718	3,852,821	4,295,567	4,773,087	5,039,206	5,171,800	5,184,287
青森県	756,454	879,914	1,000,509	1,180,245	1,282,867	1,382,523	1,426,606	1,416,591	1,427,520
岩手県	845,540	975,771	1,095,793	1,262,743	1,346,728	1,427,097	1,448,517	1,411,118	1,371,383
宮城県	961,768	1,142,784	1,271,238	1,566,831	1,663,442	1,727,065	1,743,195	1,753,126	1,819,223
秋田県	898,537	987,706	1,052,275	1,257,398	1,309,031	1,348,871	1,335,580	1,279,835	1,241,376
山形県	968,925	1,080,034	1,119,338	1,335,653	1,357,347	1,353,649	1,320,664	1,263,103	1,225,618
福島県	1,362,750	1,508,150	1,625,521	1,992,460	2,062,394	2,095,237	2,051,137	1,983,754	1,946,077
茨城県	1,350,400	1,487,097	1,620,000	2,013,735	2,039,418	2,064,037	2,047,024	2,056,154	2,143,551
栃木県	1,046,479	1,141,737	1,206,657	1,534,311	1,550,462	1,547,580	1,513,624	1,521,656	1,580,021
群馬県	1,052,610	1,186,080	1,299,027	1,572,787	1,601,380	1,613,549	1,578,476	1,605,584	1,658,909
埼玉県	1,319,533	1,459,172	1,608,039	2,100,453	2,146,445	2,262,623	2,430,871	3,014,983	3,866,472
<b>千葉県</b>	<b>1,336,155</b>	<b>1,470,121</b>	<b>1,588,425</b>	<b>2,112,917</b>	<b>2,139,037</b>	<b>2,205,060</b>	<b>2,306,010</b>	<b>2,701,770</b>	<b>3,366,624</b>
東京都	3,699,428	5,408,678	7,354,971	5,000,777	6,277,500	8,037,084	9,683,802	10,869,244	11,408,071
神奈川県	1,323,390	1,619,606	2,188,974	2,218,120	2,487,665	2,919,497	3,443,176	4,430,743	5,472,247
新潟県	1,776,474	1,933,326	2,064,402	2,418,271	2,460,997	2,473,492	2,442,037	2,398,931	2,360,982
富山県	724,276	778,953	822,569	979,229	1,008,790	1,021,121	1,032,614	1,025,465	1,029,695
石川県	747,360	756,835	757,676	927,743	957,279	966,187	973,418	980,499	1,002,420
福井県	599,155	618,144	643,904	726,264	752,374	754,055	752,696	750,557	744,230
山梨県	583,453	631,042	663,026	807,251	811,369	807,044	782,062	763,194	762,029
長野県	1,562,722	1,717,118	1,710,729	2,060,010	2,060,831	2,021,292	1,981,433	1,958,007	1,956,917
岐阜県	1,070,407	1,178,405	1,265,024	1,493,644	1,544,538	1,583,605	1,638,399	1,700,365	1,758,954
静岡県	1,550,387	1,797,805	2,017,860	2,353,005	2,471,472	2,650,435	2,756,271	2,912,521	3,089,895
愛知県	2,089,762	2,567,413	3,166,592	3,122,902	3,390,585	3,769,209	4,206,313	4,798,653	5,386,163
三重県	1,069,270	1,157,407	1,198,783	1,416,494	1,461,197	1,485,582	1,485,054	1,514,467	1,543,083
滋賀県	651,050	691,631	703,679	858,367	861,180	853,734	842,695	853,385	889,768
京都府	1,287,147	1,552,832	1,729,993	1,739,084	1,832,934	1,935,161	1,993,403	2,102,808	2,250,087
大阪府	2,587,847	3,540,017	4,792,966	3,334,659	3,857,047	4,618,308	5,504,746	6,657,189	7,620,480
兵庫県	2,301,799	2,646,301	3,221,232	3,057,444	3,309,935	3,620,947	3,906,487	4,309,944	4,667,928
奈良県	564,607	596,225	620,509	779,935	763,883	776,861	781,058	825,965	930,160
和歌山県	750,411	830,748	865,074	959,999	982,113	1,006,819	1,002,191	1,026,975	1,042,736
鳥取県	454,675	489,266	484,390	587,606	600,177	614,259	599,135	579,853	568,777
島根県	714,712	739,507	740,940	894,267	912,551	929,066	888,886	821,620	773,575
岡山県	1,217,698	1,283,962	1,329,358	1,619,622	1,661,099	1,689,800	1,670,454	1,645,135	1,707,026
広島県	1,541,905	1,692,136	1,869,504	2,011,498	2,081,967	2,149,044	2,184,043	2,281,146	2,436,135
山口県	1,041,013	1,135,637	1,294,242	1,479,244	1,540,882	1,609,839	1,602,207	1,543,573	1,511,448
徳島県	670,212	716,544	718,717	854,811	878,511	878,109	847,274	815,115	791,111
香川県	677,852	732,816	730,394	917,673	946,022	943,823	918,867	900,845	907,897
愛媛県	1,046,720	1,142,122	1,178,705	1,453,887	1,521,878	1,540,628	1,500,687	1,446,384	1,418,124
高知県	670,895	718,152	709,286	848,337	873,874	882,683	854,595	812,714	786,882
福岡県	2,188,249	2,527,119	3,094,132	3,178,134	3,530,169	3,859,764	4,006,679	3,964,611	4,027,416
佐賀県	673,895	691,565	701,517	917,797	945,082	973,749	942,874	871,885	838,468
長崎県	1,136,182	1,233,362	1,370,063	1,531,674	1,645,492	1,747,596	1,760,421	1,641,245	1,570,245
熊本県	1,233,233	1,353,993	1,368,179	1,765,726	1,827,582	1,895,663	1,856,192	1,770,736	1,700,229
大分県	860,282	945,771	972,975	1,233,651	1,252,999	1,277,199	1,239,655	1,187,480	1,155,566
宮崎県	651,097	760,467	840,357	1,025,689	1,091,427	1,139,384	1,134,590	1,080,692	1,051,105
鹿児島県	1,415,582	1,556,690	1,589,467	1,746,305	1,804,118	2,044,112	1,963,104	1,853,541	1,729,150
沖縄県	571,572	577,509	574,579	—	914,937	801,065	883,122	934,176	945,111

注) 長野県西筑摩郡山口村と岐阜県中津川市の境界紛争地域人口(男39人、女34人)は全国に含まれているが、長野県及び岐阜県のいずれにも含まれていない。  
資料: 国勢調査(総務省統計局)

# 人口推移 (10月1日現在)

(単位：人)

昭和50年 1975	昭和55年 1980	昭和60年 1985	平成2年 1990	平成7年 1995	平成12年 2000	平成17年 2005	平成22年 2010	平成27年 2015	令和2年 2020
<b>111,939,643</b>	<b>117,060,396</b>	<b>121,048,923</b>	<b>123,611,167</b>	<b>125,570,246</b>	<b>126,925,843</b>	<b>127,767,994</b>	<b>128,057,352</b>	<b>127,094,745</b>	<b>126,146,099</b>
<b>9位</b>	<b>8位</b>	<b>8位</b>	<b>7位</b>	<b>6位</b>	<b>6位</b>	<b>6位</b>	<b>6位</b>	<b>6位</b>	<b>6位</b>
5,338,206	5,575,989	5,679,439	5,643,647	5,692,321	5,683,062	5,627,737	5,506,419	5,381,733	5,224,614
1,468,646	1,523,907	1,524,448	1,482,873	1,481,663	1,475,728	1,436,657	1,373,339	1,308,265	1,237,984
1,385,563	1,421,927	1,433,611	1,416,928	1,419,505	1,416,180	1,385,041	1,330,147	1,279,594	1,210,534
1,955,267	2,082,320	2,176,295	2,248,558	2,328,739	2,365,320	2,360,218	2,348,165	2,333,899	2,301,996
1,232,481	1,256,745	1,254,032	1,227,478	1,213,667	1,189,279	1,145,501	1,085,997	1,023,119	959,502
1,220,302	1,251,917	1,261,662	1,258,390	1,256,958	1,244,147	1,216,181	1,168,924	1,123,891	1,068,027
1,970,616	2,035,272	2,080,304	2,104,058	2,133,592	2,126,935	2,091,319	2,029,064	1,914,039	1,833,152
2,342,198	2,558,007	2,725,005	2,845,382	2,955,530	2,985,676	2,975,167	2,969,770	2,916,976	2,867,009
1,698,003	1,792,201	1,866,066	1,935,168	1,984,390	2,004,817	2,016,631	2,007,683	1,974,255	1,933,146
1,756,480	1,848,562	1,921,259	1,966,265	2,003,540	2,024,852	2,024,135	2,008,068	1,973,115	1,939,110
4,821,340	5,420,480	5,863,678	6,405,319	6,759,311	6,938,006	7,054,243	7,194,556	7,266,534	7,344,765
<b>4,149,147</b>	<b>4,735,424</b>	<b>5,148,163</b>	<b>5,555,429</b>	<b>5,797,782</b>	<b>5,926,285</b>	<b>6,056,462</b>	<b>6,216,289</b>	<b>6,222,666</b>	<b>6,284,480</b>
11,673,554	11,618,281	11,829,363	11,855,563	11,773,605	12,064,101	12,576,601	13,159,388	13,515,271	14,047,594
6,397,748	6,924,348	7,431,974	7,980,391	8,245,900	8,489,974	8,791,597	9,048,331	9,126,214	9,237,337
2,391,938	2,451,357	2,478,470	2,474,583	2,488,364	2,475,733	2,431,459	2,374,450	2,304,264	2,201,272
1,070,791	1,103,459	1,118,369	1,120,161	1,123,125	1,120,851	1,111,729	1,093,247	1,066,328	1,034,814
1,069,872	1,119,304	1,152,325	1,164,628	1,180,068	1,180,977	1,174,026	1,169,788	1,154,008	1,132,526
773,599	794,354	817,633	823,585	826,996	828,944	821,592	806,314	786,740	766,863
783,050	804,256	832,832	852,966	881,996	888,172	884,515	863,075	834,930	809,974
2,017,564	2,083,934	2,136,927	2,156,627	2,193,984	2,215,168	2,196,114	2,152,449	2,098,804	2,048,011
1,867,978	1,960,107	2,028,536	2,066,569	2,100,315	2,107,700	2,107,226	2,080,773	2,031,903	1,978,742
3,308,799	3,446,804	3,574,692	3,670,840	3,737,689	3,767,393	3,792,377	3,765,007	3,700,305	3,633,202
5,923,569	6,221,638	6,455,172	6,690,603	6,868,336	7,043,300	7,254,704	7,410,719	7,483,128	7,542,415
1,626,002	1,686,936	1,747,311	1,792,514	1,841,358	1,857,339	1,866,963	1,854,724	1,815,865	1,770,254
985,621	1,079,898	1,155,844	1,222,411	1,287,005	1,342,832	1,380,361	1,410,777	1,412,916	1,413,610
2,424,856	2,527,330	2,586,574	2,602,460	2,629,592	2,644,391	2,647,660	2,636,092	2,610,353	2,578,087
8,278,925	8,473,446	8,668,095	8,734,516	8,797,268	8,805,081	8,817,166	8,865,245	8,839,469	8,837,685
4,992,140	5,144,892	5,278,050	5,405,040	5,401,877	5,550,574	5,590,601	5,588,133	5,534,800	5,465,002
1,077,491	1,209,365	1,304,866	1,375,481	1,430,862	1,442,795	1,421,310	1,400,728	1,364,316	1,324,473
1,072,118	1,087,012	1,087,206	1,074,325	1,080,435	1,069,912	1,035,969	1,002,198	963,579	922,584
581,311	604,221	616,024	615,722	614,929	613,289	607,012	588,667	573,441	553,407
768,886	784,795	794,629	781,021	771,441	761,503	742,223	717,397	694,352	671,126
1,814,305	1,871,023	1,916,906	1,925,877	1,950,750	1,950,828	1,957,264	1,945,276	1,921,525	1,888,432
2,646,324	2,739,161	2,819,200	2,849,847	2,881,748	2,878,915	2,876,642	2,860,750	2,843,990	2,799,702
1,555,218	1,587,079	1,601,627	1,572,616	1,555,543	1,527,964	1,492,606	1,451,338	1,404,729	1,342,059
805,166	825,261	834,889	831,598	832,427	824,108	809,950	785,491	755,733	719,559
961,292	999,864	1,022,569	1,023,412	1,027,006	1,022,890	1,012,400	995,842	976,263	950,244
1,465,215	1,506,637	1,529,983	1,515,025	1,506,700	1,493,092	1,467,815	1,431,493	1,385,262	1,334,841
808,397	831,275	839,784	825,034	816,704	813,949	796,292	764,456	728,276	691,527
4,292,963	4,553,461	4,719,259	4,811,050	4,933,393	5,015,699	5,049,908	5,071,968	5,101,556	5,135,214
837,674	865,574	880,013	877,851	884,316	876,654	866,369	849,788	832,832	811,442
1,571,912	1,590,564	1,593,968	1,562,959	1,544,934	1,516,523	1,478,632	1,426,779	1,377,187	1,312,317
1,715,273	1,790,327	1,837,747	1,840,326	1,859,793	1,859,344	1,842,233	1,817,426	1,786,170	1,738,301
1,190,314	1,228,913	1,250,214	1,236,942	1,231,306	1,221,140	1,209,571	1,196,529	1,166,338	1,123,852
1,085,055	1,151,587	1,175,543	1,168,907	1,175,819	1,170,007	1,153,042	1,135,233	1,104,069	1,069,576
1,723,902	1,784,623	1,819,270	1,797,824	1,794,224	1,786,194	1,753,179	1,706,242	1,648,177	1,588,256
1,042,572	1,106,559	1,179,097	1,222,398	1,273,440	1,318,220	1,361,594	1,392,818	1,433,566	1,467,480



### 3. 全国年齢別人口（令和2年10月1日現在）

（単位：人）

年齢	総数	男	女	年齢	総数	男	女
総数	126,146,099	61,349,581	64,796,518	55～59歳	7,940,132	3,966,900	3,973,232
0～4歳	4,541,360	2,324,576	2,216,784	55	1,728,173	865,574	862,599
0	837,131	428,005	409,126	56	1,618,868	809,982	808,886
1	871,558	446,054	425,504	57	1,576,464	787,524	788,940
2	915,067	468,457	446,610	58	1,524,344	760,609	763,735
3	938,911	480,153	458,758	59	1,492,283	743,211	749,072
4	978,693	501,907	476,786	60～64歳	7,442,392	3,676,742	3,765,650
5～9歳	5,114,175	2,619,882	2,494,293	60	1,499,767	744,337	755,430
5	1,003,732	514,130	489,602	61	1,524,405	755,785	768,620
6	1,001,512	513,861	487,651	62	1,478,895	730,040	748,855
7	1,025,673	524,747	500,926	63	1,435,400	707,360	728,040
8	1,029,265	526,616	502,649	64	1,503,925	739,220	764,705
9	1,053,993	540,528	513,465	65～69歳	8,236,274	3,999,342	4,236,932
10～14歳	5,376,067	2,755,578	2,620,489	65	1,546,430	758,861	787,569
10	1,062,884	545,068	517,816	66	1,541,908	753,073	788,835
11	1,068,205	547,643	520,562	67	1,630,407	791,277	839,130
12	1,088,310	557,531	530,779	68	1,713,642	828,019	885,623
13	1,082,483	555,138	527,345	69	1,803,887	868,112	935,775
14	1,074,185	550,198	523,987	70～74歳	9,188,550	4,336,923	4,851,627
15～19歳	5,706,306	2,927,618	2,778,688	70	1,923,805	918,371	1,005,434
15	1,076,720	552,565	524,155	71	2,093,026	994,845	1,098,181
16	1,119,802	574,977	544,825	72	2,053,944	968,781	1,085,163
17	1,130,274	581,329	548,945	73	1,929,907	906,112	1,023,795
18	1,172,007	601,356	570,651	74	1,187,868	548,814	639,054
19	1,207,503	617,391	590,112	75～79歳	7,064,625	3,146,183	3,918,442
20～24歳	6,319,959	3,233,994	3,085,965	75	1,258,190	571,689	686,501
20	1,242,006	635,288	606,718	76	1,516,558	681,688	834,870
21	1,247,083	636,254	610,829	77	1,443,652	643,636	800,016
22	1,272,084	650,572	621,512	78	1,458,338	643,418	814,920
23	1,276,918	654,083	622,835	79	1,387,887	605,752	782,135
24	1,281,868	657,797	624,071	80～84歳	5,403,785	2,231,780	3,172,005
25～29歳	6,384,151	3,279,149	3,105,002	80	1,229,986	527,887	702,099
25	1,298,010	666,373	631,637	81	1,037,922	438,311	599,611
26	1,292,024	664,013	628,011	82	1,069,975	441,377	628,598
27	1,261,465	648,773	612,692	83	1,056,170	426,809	629,361
28	1,271,176	653,163	618,013	84	1,009,732	397,396	612,336
29	1,261,476	646,827	614,649	85～89歳	3,742,060	1,324,348	2,417,712
30～34歳	6,713,773	3,431,250	3,282,523	85	911,239	346,288	564,951
30	1,285,905	658,299	627,606	86	809,663	296,592	513,071
31	1,307,091	668,200	638,891	87	753,819	264,598	489,221
32	1,344,635	687,872	656,763	88	675,404	227,782	447,622
33	1,379,070	703,827	675,243	89	591,935	189,088	402,847
34	1,397,072	713,052	684,020	90～94歳	1,810,690	499,112	1,311,578
35～39歳	7,498,375	3,805,952	3,692,423	90	502,808	152,333	350,475
35	1,447,516	736,009	711,507	91	432,752	123,329	309,423
36	1,495,056	759,345	735,711	92	364,742	97,680	267,062
37	1,513,896	767,985	745,911	93	282,428	71,879	210,549
38	1,515,283	767,910	747,373	94	227,960	53,891	174,069
39	1,526,624	774,703	751,921	95～99歳	500,308	93,447	406,861
40～44歳	8,476,244	4,298,675	4,177,569	95	172,813	37,221	135,592
40	1,593,961	808,361	785,600	96	124,947	24,411	100,536
41	1,632,653	828,439	804,214	97	91,415	15,549	75,866
42	1,693,549	858,203	835,346	98	65,830	9,957	55,873
43	1,737,191	880,994	856,197	99	45,303	6,309	38,994
44	1,818,890	922,678	896,212	100歳以上	80,340	9,833	70,507
45～49歳	9,868,454	4,993,896	4,874,558	(再掲)			
45	1,893,286	959,382	933,904	15歳未満	15,031,602	7,700,036	7,331,566
46	2,000,599	1,014,419	986,180	15～64歳	75,087,865	38,008,577	37,079,288
47	2,035,824	1,028,714	1,007,110	65歳以上	36,026,632	15,640,968	20,385,664
48	1,998,463	1,011,319	987,144	年齢別割合(%)			
49	1,940,282	980,062	960,220	15歳未満	11.9	12.6	11.3
50～54歳	8,738,079	4,394,401	4,343,678	15～64歳	59.5	62.0	57.2
50	1,880,236	948,528	931,708	65歳以上	28.6	25.5	31.5
51	1,849,855	931,255	918,600	平均年齢	47.6	46.0	49.2
52	1,805,010	908,002	897,008	年齢中位数	48.5	47.0	50.1
53	1,799,068	904,190	894,878				
54	1,403,910	702,426	701,484				

資料：国勢調査（総務省統計局）注）不詳補完値による

## 4. 千葉県年齢別人口（令和2年10月1日現在）

（単位：人）

年齢	総数	男	女	年齢	総数	男	女
総数	6,284,480	3,117,987	3,166,493	55～59歳	389,963	199,871	190,092
0～4歳	221,786	113,351	108,435	55	87,338	44,819	42,519
0	40,628	20,706	19,922	56	80,571	41,447	39,124
1	42,575	21,808	20,767	57	77,258	39,702	37,556
2	44,953	22,942	22,011	58	73,081	37,273	35,808
3	45,898	23,467	22,431	59	71,715	36,630	35,085
4	47,732	24,428	23,304	60～64歳	349,377	175,637	173,740
5～9歳	249,474	128,212	121,262	60	70,965	35,968	34,997
5	49,282	25,370	23,912	61	71,259	36,165	35,094
6	48,665	25,019	23,646	62	68,737	34,534	34,203
7	50,056	25,716	24,340	63	67,377	33,745	33,632
8	49,931	25,720	24,211	64	71,039	35,225	35,814
9	51,540	26,387	25,153	65～69歳	395,447	192,686	202,761
10～14歳	265,363	136,186	129,177	65	73,721	36,340	37,381
10	52,326	27,025	25,301	66	73,085	35,990	37,095
11	52,972	27,272	25,700	67	78,120	37,826	40,294
12	53,688	27,519	26,169	68	83,083	40,358	42,725
13	53,343	27,290	26,053	69	87,438	42,172	45,266
14	53,034	27,080	25,954	70～74歳	461,353	218,592	242,761
15～19歳	284,126	145,955	138,171	70	94,024	45,119	48,905
15	52,998	27,129	25,869	71	102,562	48,762	53,800
16	54,992	28,169	26,823	72	101,842	48,272	53,570
17	55,121	28,297	26,824	73	100,066	47,192	52,874
18	59,189	30,399	28,790	74	62,859	29,247	33,612
19	61,826	31,961	29,865	75～79歳	367,559	168,333	199,226
20～24歳	331,458	170,666	160,792	75	65,288	29,860	35,428
20	64,470	33,396	31,074	76	79,880	36,562	43,318
21	65,045	33,738	31,307	77	76,737	35,269	41,468
22	67,264	34,514	32,750	78	75,107	34,342	40,765
23	67,661	34,498	33,163	79	70,547	32,300	38,247
24	67,018	34,520	32,498	80～84歳	259,772	113,857	145,915
25～29歳	328,034	169,646	158,388	80	61,396	27,595	33,801
25	67,510	34,664	32,846	81	50,876	22,667	28,209
26	66,627	34,434	32,193	82	51,240	22,501	28,739
27	64,493	33,457	31,036	83	49,726	21,519	28,207
28	65,047	33,626	31,421	84	46,534	19,575	26,959
29	64,357	33,465	30,892	85～89歳	158,607	59,976	98,631
30～34歳	341,240	177,069	164,171	85	40,873	16,550	24,323
30	65,556	33,975	31,581	86	34,682	13,649	21,033
31	66,600	34,622	31,978	87	31,577	11,805	19,772
32	68,552	35,603	32,949	88	27,548	9,982	17,566
33	70,208	36,555	33,653	89	23,927	7,990	15,937
34	70,324	36,314	34,010	90～94歳	70,095	20,215	49,880
35～39歳	382,221	197,396	184,825	90	20,046	6,309	13,737
35	73,936	38,321	35,615	91	16,646	4,921	11,725
36	76,086	39,191	36,895	92	13,932	3,927	10,005
37	76,912	39,672	37,240	93	10,748	2,919	7,829
38	77,779	40,030	37,749	94	8,723	2,139	6,584
39	77,508	40,182	37,326	95～99歳	18,147	3,456	14,691
40～44歳	432,210	222,996	209,214	95	6,455	1,408	5,047
40	80,532	41,451	39,081	96	4,527	877	3,650
41	83,801	43,092	40,709	97	3,220	565	2,655
42	86,147	44,329	41,818	98	2,278	363	1,915
43	88,471	45,846	42,625	99	1,667	243	1,424
44	93,259	48,278	44,981	100歳以上	2,890	360	2,530
45～49歳	518,343	267,867	250,476	(再掲)			
45	97,357	50,531	46,826	15歳未満	736,623	377,749	358,874
46	103,962	53,551	50,411	15～64歳	3,813,987	1,962,763	1,851,224
47	106,850	55,125	51,725	65歳以上	1,733,870	777,475	956,395
48	106,139	54,738	51,401	年齢別割合(%)			
49	104,035	53,922	50,113	15歳未満	11.7	12.1	11.3
50～54歳	457,015	235,660	221,355	15～64歳	60.7	62.9	58.5
50	100,077	51,500	48,577	65歳以上	27.6	24.9	30.2
51	97,948	50,370	47,578	平均年齢	47.1	45.8	48.4
52	94,499	49,036	45,463	年齢中位数	48.0	46.9	49.2
53	92,996	48,129	44,867				
54	71,495	36,625	34,870				

資料：国勢調査（総務省統計局）注）不詳補完値による

## 5. 千葉県の人口重心

千葉県の人口重心の推移（大正9年～令和2年）

年次	東 度			北 度			移動距離 km	位 置
	分	秒	分	分	秒			
大正 9年	140	12	26	35	32	36	—	市原市瀬又付近
14年	140	12	12	35	32	00	0.8	千葉市誉田町付近
昭和 5年	140	12	11	35	33	23	0.7	〃
10年	140	12	10	35	33	40	0.5	〃
15年	140	11	57	35	34	01	0.7	千葉市平山町付近
22年	140	11	18	35	34	18	1.1	〃
25年	140	11	12	35	34	29	0.4	〃
30年	140	10	45	35	34	55	1.0	〃
35年	140	09	56	35	35	34	1.7	千葉市仁戸名町付近
40年	140	08	07	35	36	56	3.7	千葉市貝塚町付近
45年	140	06	31	35	37	45	2.9	千葉市轟町付近
50年	140	05	40	35	38	31	1.9	千葉市小仲台付近
55年	140	05	15	35	39	04	1.2	千葉市小中台町付近
60年	140	05	03	35	39	21	0.6	千葉市朝日ヶ丘付近
平成 2年	140	04	56	35	39	39	0.6	千葉市畑町付近
7年	140	05	08	35	40	00	0.7	千葉市花見川区畑町付近
12年	140	05	08	35	40	06	0.2	〃
12年A	140	05	34	35	40	06	—	〃
17年	140	05	25	35	40	10	0.3	〃
22年	140	05	11	35	40	20	0.5	〃
27年	140	04	59	35	40	27	0.4	千葉市花見川区天戸町付近
令和 2年	140	04	42.11	35	40	40.89	0.6	千葉市花見川区長作町付近

資料：国勢調査（総務省統計局）

人口重心の移動（大正9年～令和2年）

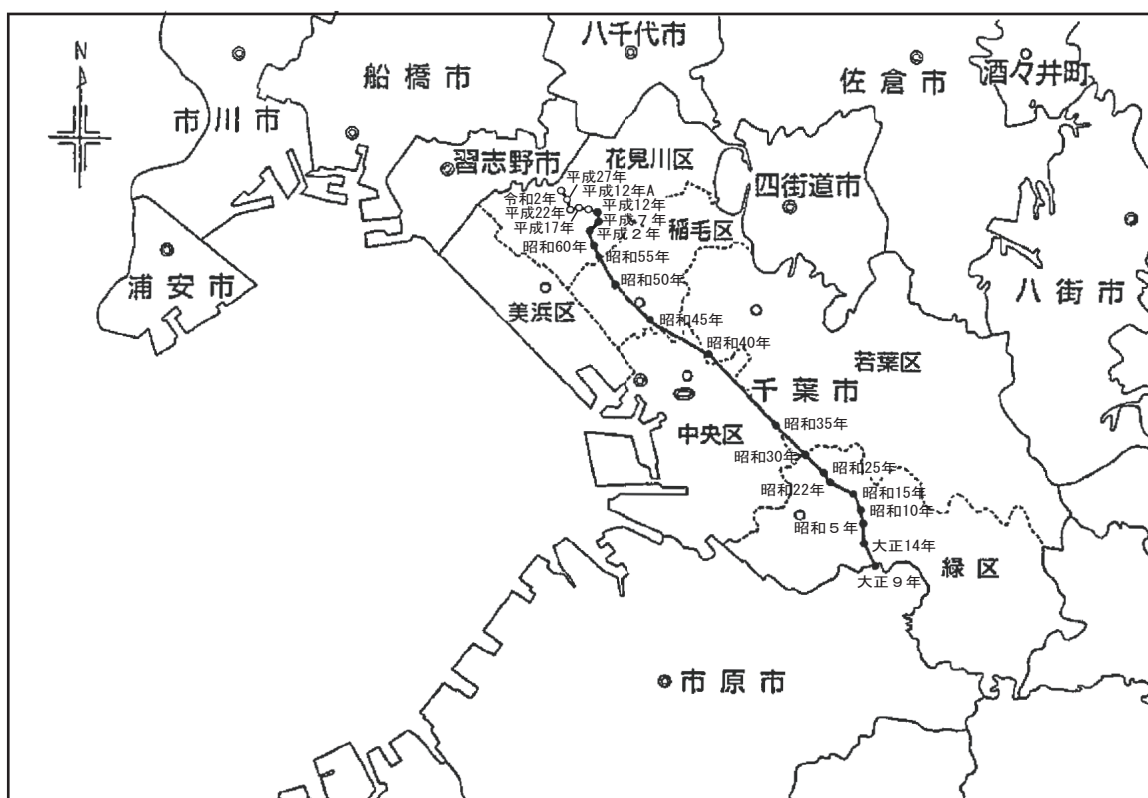

#### ※人口重心の算出方法

人口重心とは、人口の一人ひとりが同じ重さを持つと仮定して、その地域内の人口が全体として平衡を保つことのできる点をいいます。

平成 12 年までは、市区町村役場の位置にその市区町村の人口が集まっているものと仮定し、都道府県及び全国の人口重心を算出してきましたが、平成 17 年からは、基本単位区の図形中心点にその基本単位区の人口が集まっているものと仮定し、市区町村、都道府県及び全国の人口重心を算出しました。

そのため平成 12 年においては、双方の結果を掲載しています。(平成 12 年 A は平成 17 年の方法により遡及計算したものです。)

なお、平成 12 年～17 年の移動距離については、この基本単位区ごとに算出する方法により遡及計算した平成 12 年の人口重心 A を用いて算出しました。

#### ※ 参考

- (1) 基本単位区とは、街区又は街区に準じた地域を基準とした地域単位（全国で約 200 万）をいいます。
- (2) 人口重心及び基本単位区の図形中心点の経度、緯度は、「世界測地系」を用いています。  
なお、平成 12 年までの人口重心の経度、緯度についても、国土地理院の計算式に従って「日本測地系」から「世界測地系」に変換しています。
- (3) 全国、都道府県のほか市区町村の人口重心についても、総務省統計局のホームページに掲載しています。( <https://www.stat.go.jp/data/kokusei/topics/index.html> )

## 6. 千葉県毎月常住人口調査について

### 目的

千葉県毎月常住人口調査は、県内に常住する人口及び世帯の移動状況を明らかにし、各種行政施策の基礎資料を得ることを目的とする。

### 推計の方法

直近の国勢調査人口を基礎として、毎月市町村長から報告された、出生数、死亡数、県内外からの転入者数と転入世帯数及び県内外への転出者数と転出世帯数を前月に加減し、その月の人口と世帯を推計する。

### 調査の対象

県内に常住する人口及び世帯と、住民基本台帳法に基づきその市区町村から転出した者及び世帯、その市区町村に転入した者及び世帯、並びに出生した者、死亡した者及び分離・消滅・合併した世帯を調査の対象とする。

世帯とは住民基本台帳法第6条に基づく世帯であり、住居と生計を共にしている者を一つの世帯とする。

世帯の把握の仕方は次のとおりである。

- (1) 一般の家庭……世帯人員をまとめて1世帯とする。
- (2) 寄宿舍・独身寮に住んでいる人……住居は1つであるが生計は別であるので、一人ひとりをそれぞれ1世帯とする。
- (3) 住込の営業使用人、家事使用人等の世帯については、住民基本台帳法第6条の規定に基づき個々の実態に応じて処理する。

### 提出期日

各市町村では、「千葉県毎月常住人口調査票」第1表から第7表までを月ごとに集計し、各1部を調査月の**翌月の15日までに**、県総合企画部統計課に提出する。

## 調査票の記入要領

一般的注意事項 この調査票は、各市町村で住民基本台帳法に基づき、住民票の記載及び消除された者につき、その人口及び世帯数を調査票に示す事由別に毎月1日から末日までの1か月分をまとめて作成する。

なお、事実の発生日と届出の日（職権による処理日）がその月を異にするときは、原則として届出の日に属する月の動態として取り扱うこと。但し転出については転出予定年月日をもって把握すること。

また、同一市町村内で転居した場合（住民基本台帳法第23条）は調査の対象外であるが、世帯の一部が転居した場合（又は既にある世帯の一部となった場合）、世帯数の増減については世帯分離（又は世帯合併）として計上すること。

### 第1表 「人口」

#### ① 前月末人口

前月末人口を日本人、外国人別及び男女別に記入する。

この欄は、前月分報告の「当月末人口」欄と一致する。

ただし、市町村間の廃置分合あるいは、境界変更等により合体若しくは編入された住民はその数を加えて記入し、分立によってその市町村から離れた住民は、その数を除いて記入する。

また、分割がなされた場合は、新市町村としてそれぞれ調査票を改めて記載する。

なお、上記ただし書に該当する場合は、転出入には当たらないため、第2表及び第4表から第7表には計上しない。（⑩に状況を記載する）

### 第2表 「住民票記載、消除数等（人口）」

記載欄について

#### ② 自然動態

出生した者の数を日本人、外国人別及び男女別に分けて記入する。

#### ③ 社会動態 その他

従前の住所なし及び実態調査等による職権で記載した数、帰化等・国籍喪失による職権で記載した数の合計を日本人、外国人別及び男女別に分けて記入する。

なお、帰化等・国籍喪失による記載について、日本人の記載欄は帰化等により外国籍から日本国籍を有する住民となった者の数となり、外国人の記載欄は国籍喪失により日本国籍から外国籍を有する住民となった者の数となる。

（転出取消し）

転出届の転出予定年月日で処理したところその翌月本人が転出取消しをした場合、その他として該当欄（③のいずれか）に加算する。

消除欄について

#### ④ 自然動態

死亡した者の数を日本人、外国人別及び男女別に分けて記入する。（戸籍法第35条、第9条及び大正5年2月3日民第1836号により死亡が確定、確認したものを含む。）

⑤ 社会動態 県内間の移動	県内他市町村への転出者数を日本人、外国人別及び男女別に分けて記入する。
⑥ その他	<p>実態調査等による職権で消除した数、 帰化等・国籍喪失による職権で消除した数の合計を日本人と外国人を分けて記入する。</p> <p>なお、帰化等・国籍喪失による消除について、日本人の消除欄は国籍喪失により日本国籍から外国籍を有する住民となった者の数となり、外国人の消除欄は帰化等により外国籍から日本国籍を有する住民となった者の数となる。</p>

### 第3表 「世帯」

⑦ 前月末世帯	<p>前月末世帯数を記入する。</p> <p>この欄は、前月分報告の「当月末世帯」欄と一致する。</p> <p>ただし、市町村間の境界変更等があった場合は第1表「人口」(①により説明)と同様に世帯数を加減し記入する。</p>
---------	------------------------------------------------------------------------------------------------------------------

### 第4表 「住民票記載、消除数等(世帯)」

記載欄について

⑧ 社会動態	
県外との移動	第5表に計上する県外からの転入により増えた世帯数を記入する。
県内間の移動 (世帯の分離)	第7表に計上する県内からの転入により増えた世帯数を記入する。 同一市町村内で世帯の分離があった場合、分離で増えた世帯数は県内間の移動に加算する。
その他	第2表の記載欄その他(③により説明)に計上する移動により増えた世帯数を記入する。 ただし、特殊な事情により、出生が理由で明らかに世帯数を増とすべき場合にもこの欄に加算する。

消除欄について

⑨ 自然動態	1人で1世帯を構成している者が死亡した場合は、この欄に記入する。
⑩ 社会動態	
県外との移動	第6表に計上する県外への転出により減った世帯数を記入する。
県内間の移動 (世帯の合併)	第2表の消除欄 社会動態(⑤により説明)に計上する移動により減った世帯数を記入する。 同一市町村内で世帯の合併があった場合、合併で減った世帯数は県内間の移動に加算する。
その他	第2表の消除欄その他(⑥により説明)に計上する移動により減った世帯数を記入する。

⑪ 前月に比較し増減の著しい場合等の理由	記入された各欄の数が、前月に比較し著しい差がある場合及び市町村合併並びに実態調査等により、住民に変動があった場合、若しくは数値だけでは理解するに困難を来すおそれがある場合には、その理由
----------------------	----------------------------------------------------------------------------------------------





## 7. 千葉県毎月常住人口調査要綱他関係法令

### 千葉県毎月常住人口調査要綱

	平成 4年 4月 1日千葉県告示第 328号
改正	平成 8年 3月 25日千葉県告示第 317号
	〃 平成 13年 3月 16日千葉県告示第 248号
	〃 平成 14年 3月 12日千葉県告示第 135号
	〃 平成 15年 5月 6日千葉県告示第 454号
	〃 平成 17年 1月 25日千葉県告示第 78号
	〃 平成 17年 2月 15日千葉県告示第 121号
	〃 平成 17年 4月 19日千葉県告示第 393号
	〃 平成 17年 10月 11日千葉県告示第 717号
	〃 平成 17年 11月 29日千葉県告示第 861号
	〃 平成 18年 3月 3日千葉県告示第 109号
	〃 平成 22年 3月 19日千葉県告示第 179号
	〃 平成 22年 3月 30日千葉県告示第 241号
	〃 平成 24年 6月 22日千葉県告示第 437号
	〃 平成 24年 12月 28日千葉県告示第 732号
	〃 平成 27年 3月 31日 千葉県告示第 321号

#### (趣旨)

第1条 この要綱は、千葉県統計調査条例(昭和25年千葉県条例第1号。以下「条例」という。)第3条第2項の規定により、千葉県毎月常住人口調査(以下「毎月常住人口調査」という。)の実施に関し必要な事項を定めるものとする。

#### (調査の目的)

第2条 毎月常住人口調査は、県内に常住する人口の動態を明らかにし、各種行政施策の基礎資料を得ることを目的とする。

#### (調査の範囲)

第3条 毎月常住人口調査は、市町村(千葉市にあっては、区。次条において同じ。)において住民基本台帳法(昭和42年法律第81号)に基づき住民票に記載され、又は住民票を消除された者について行う。

#### (調査事項)

第4条 毎月常住人口調査は、市町村における次の各号に掲げる事項について行う。

- 1 人口
- 2 世帯数
- 3 調査期日(次条の規定による調査期日をいう。以下同じ。)以前1月間における出生者数及び死亡者数
- 4 調査期日以前1月間における転入者数及び転出者数
- 5 前各号に掲げる事項の増減の著しい理由
- 6 その他知事が特に必要があると認めた事項

#### (調査期日)

第5条 毎月常住人口調査は、毎月末日現在によって行うものとする。

(調査の方法)

第6条 毎月常住人口調査は、毎月常住人口調査票（以下「調査票」という。）（別記様式）によって行う。

(調査票の提出)

第7条 市町村長は、知事が別に定めるところにより、第4条各号に掲げる事項について調査票を作成し、調査期日の属する月の翌月の15日までに知事に提出するものとする。

(結果の公表)

第8条 知事は、前条の規定により提出された調査票の審査及び集計を行い、結果表を作成して速やかに公表するものとする。

附 則

(施行期日)

1 この要綱は、公示の日から施行する。

(経過措置)

2 この告示の施行の際現に千葉県毎月常住人口調査規則を廃止する規則（平成4年千葉県規則第56号）による廃止前の千葉県毎月常住人口調査規則（昭和42年千葉県規則第15号）の規定によりなされている調査、調査票等の保存その他の行為は、この告示の相当規定によりなされた調査、調査票等の保存その他の行為とみなす。

附 則

(施行期日)

1 この要綱は、平成8年4月1日から施行する。

(経過措置)

2 平成8年3月に係る毎月常住人口調査については、改正後の告示の規定にかかわらず、なお従前の例による。

附 則

(施行期日)

1 この要綱は、平成13年4月1日から施行する。

(経過措置)

2 平成13年3月に係る毎月常住人口調査については、改正後の告示の規定にかかわらず、なお従前の例による。

附 則

(施行期日)

1 この告示は、平成14年4月1日から施行する。

(経過措置)

2 平成14年3月に係る毎月常住人口調査については、改正後の告示の規定にかかわらず、なお従前の例による。

附 則

(施行期日)

1 この告示は、平成15年6月6日から施行する。

(経過措置)

2 平成15年5月に係る毎月常住人口調査については、改正後の告示の規定にかかわらず、なお従前の例による。

附 則

(施行期日)

1 この告示は、平成17年2月11日から施行する。

(経過措置)

2 平成17年1月に係る毎月常住人口調査については、改正後の告示の規定にかかわらず、なお従前の例による。

附 則

この告示は、平成17年3月28日から施行する。

附 則

(施行期日)

1 この告示は、平成17年7月1日から施行する。

(経過措置)

2 平成17年6月に係る毎月常住人口調査については、改正後の告示の規定にかかわらず、なお従前の例による。

附 則

(施行期日)

1 この告示は、平成17年12月5日から施行する。

(経過措置)

2 平成17年11月に係る毎月常住人口調査については、改正後の告示の規定にかかわらず、なお従前の例による。

附 則

この告示は、平成18年1月23日から施行する。

附 則

この告示は、平成18年3月31日から施行する。

附 則

この告示は、平成22年3月23日から施行する。

附 則

この告示は、平成22年4月1日から施行する。

附 則

(施行期日)

1 この告示は、平成24年7月9日から施行する。ただし、別記様式の改正規定及び次項の規定は、公示の日から施行する。

(経過措置)

2 平成24年6月に係る毎月常住人口調査については、改正後の告示の規定にかかわらず、なお従前の例による。

附 則

(施行期日)

1 この告示は、平成25年1月1日から施行する。

(経過措置)

2 平成24年12月に係る毎月常住人口調査については、改正後の告示の規定にかかわらず、なお従前の例による。

附 則

この告示は、平成27年4月1日から施行する。

## 千葉県毎月常住人口調査票 ( 年 月 分 )

千葉県知事 様

市町村長

下記のとおり報告します。

コード	市区町村名

第1表 人口 ( 年 月末現在)

		前月末人口	当月中の増減	当月末人口
日 本 人	男			
	女			
	計			
外 国 人	男			
	女			
	計			
人口総数	男			
	女			
	計			

第2表 住民票記載、消除数等(人口) ( 年 月中)

			自然動態	社会動態			計
			出生・死亡	県外との移動	県内間の移動	その他	
記 載	日 本 人	男					
		女					
		計					
	外 国 人	男					
		女					
		計					
消 除	日 本 人	男					
		女					
		計					
	外 国 人	男					
		女					
		計					

第3表 世帯 ( 年 月末現在)

	前月末世帯	当月中の増減	当月末世帯
世帯総数			

第4表 住民票記載、消除数等(世帯) ( 年 月中)

		自然動態	社会動態			計
		出生・死亡	県外との移動	県内間の移動	その他	
記 載						
消 除						

前月に比較し増減の著しい場合等の理由	
--------------------	--

所属名	担当者氏名	電話番号

コード	市区町村名

第5表 県外との移動(転入者)

( 年 月中)

	転入者数					
	日本人			外国人		
	男	女	総数	男	女	総数
北海道						
青森県						
岩手県						
宮城県						
秋田県						
山形県						
福島県						
茨城県						
栃木県						
群馬県						
埼玉県						
東京都						
神奈川県						
新潟県						
富山県						
石川県						
福井県						
山梨県						
長野県						
岐阜県						
静岡県						
愛知県						
三重県						
滋賀県						
京都府						
大阪府						
兵庫県						
奈良県						
和歌山県						
鳥取県						
島根県						
岡山県						
広島県						
山口県						
徳島県						
香川県						
愛媛県						
高知県						
福岡県						
佐賀県						
長崎県						
熊本県						
大分県						
宮崎県						
鹿児島県						
沖縄県						
外国						
合計						

コード	市区町村名

第6表 県外との移動(転出者)

( 年 月中)

	転出者数					
	日本人			外国人		
	男	女	総数	男	女	総数
北海道						
青森県						
岩手県						
宮城県						
秋田県						
山形県						
福島県						
茨城県						
栃木県						
群馬県						
埼玉県						
東京都						
神奈川県						
新潟県						
富山県						
石川県						
福井県						
山梨県						
長野県						
岐阜県						
静岡県						
愛知県						
三重県						
滋賀県						
京都府						
大阪府						
兵庫県						
奈良県						
和歌山県						
鳥取県						
島根県						
岡山県						
広島県						
山口県						
徳島県						
香川県						
愛媛県						
高知県						
福岡県						
佐賀県						
長崎県						
熊本県						
大分県						
宮崎県						
鹿児島県						
沖縄県						
外国						
合計						

コード	市区町村名

第7表 県内からの転入

( 年 月中)

	転入者数					
	日本人			外国人		
	男	女	総数	男	女	総数
千葉市中央区						
千葉市花見川区						
千葉市稲毛区						
千葉市若葉区						
千葉市緑区						
千葉市美浜区						
千葉市						
銚子市						
市川市						
船橋市						
館山市						
木更津市						
松戸市						
野田市						
茂原市						
成田市						
佐倉市						
東金市						
旭市						
習志野市						
柏市						
勝浦市						
市原市						
流山市						
八千代市						
我孫子市						
鴨川市						
鎌ヶ谷市						
君津市						
富津市						
浦安市						
四街道市						
袖ヶ浦市						
八街市						
印西市						
白井市						
富里市						
南房総市						
匝瑳市						
香取市						
山武市						
いすみ市						
大網白里市						
酒々井町						
栄町						
神崎町						
多古町						
東庄町						
九十九里町						
芝山町						
横芝光町						
一宮町						
睦沢町						
長生村						
白子町						
長柄町						
長南町						
大多喜町						
御宿町						
鋸南町						
合計						

# 関係法令

## 住民基本台帳法（抜すい）

（昭和 42 年 7 月 25 日法律第 81 号）

（目的）

第 1 条 この法律は、市町村（特別区を含む。以下同じ。）において、住民の居住関係の公証、選挙人名簿の登録その他の住民に関する事務の処理の基礎とするとともに住民の住所に関する届出等の簡素化を図り、あわせて住民に関する記録の適正な管理を図るため、住民に関する記録を正確かつ統一的に行う住民基本台帳の制度を定め、もって住民の利便を増進するとともに、国及び地方公共団体の行政の合理化に資することを目的とする。

（住民基本台帳の作成）

第 6 条 市町村長は、個人を単位とする住民票を世帯ごとに編成して、住民基本台帳を作成しなければならない。

2 市町村長は、適当であると認めるときは、前項の住民票の全部又は一部につき世帯を単位とすることができる。

3 略

（住民票の記載事項）

第 7 条 住民票には、次に掲げる事項について記載（前条第 3 項の規定により磁気ディスクをもって調製する住民票にあつては、記録。以下同じ。）をする。

(1) 氏名

(2) 出生の年月日

(3) 男女の別

(4) 世帯主についてはその旨、世帯主でない者については世帯主の氏名及び世帯主との続柄

(5) 戸籍の表示。ただし、本籍のない者及び本籍の明らかでない者については、その旨

(6) 住民となった年月日

(7) 住所及び一の市町村の区域内において新たに住所を変更した者については、その住所を定めた年月日

(8) 新たに市町村の区域内に住所を定めた者については、その住所を定めた旨の届出の年月日（職権で住民票の記載をした者については、その年月日）及び従前の住所

(8 の 2)～(14) 略



(住民票の記載等)

第8条 住民票の記載、消除又は記載の修正（第18条を除き、以下「記載等」という。）は、  
（中略）、政令で定めるところにより、第4章若しくは第4章の3の規定による届出に基づき、又は職権で行うものとする。

(住民票の記載等のための市町村長間の通知)

第9条 市町村長は、他の市町村から当該市町村の区域内に住所を変更した者につき住民票の記載をしたときは、遅滞なく、その旨を当該他の市町村の市町村長に通知しなければならない。

2～3 略

(転入届)

第22条 転入（新たに市町村の区域内に住所を定めることをいい、出生による場合を除く。以下この条及び第30条の46において同じ。）をした者は、転入をした日から14日以内に、次に掲げる事項（中略）を市町村長に届け出なければならない。

- (1) 氏 名
- (2) 住 所
- (3) 転入をした年月日
- (4) 従前の住所
- (5) 世帯主についてはその旨、世帯主でない者については世帯主の氏名及び世帯主との続柄
- (6) 転入前の住民票コード（転入をした者につき直前に住民票の記載をした市町村長が、当該住民票に直前に記載した住民票コードをいう。）
- (7) 国外から転入をした者その他政令で定める者については、前各号に掲げる事項のほか政令で定める事項

2 前項の規定による届出をする者（同項第7号の者を除く。）は、住所の異動に関する文書で政令で定めるものを添えて、同項の届出をしなければならない。

(転居届)

第23条 転居（一の市町村の区域内において住所を変更することをいう。以下この条において同じ。）をした者は、転居をした日から14日以内に、次に掲げる事項を市町村長に届け出なければならない。

- (1) 氏 名
- (2) 住 所
- (3) 転居をした年月日
- (4) 従前の住所
- (5) 世帯主についてはその旨、世帯主でない者については世帯主の氏名及び世帯主との続柄

(転出届)

第 24 条 転出をする者は、あらかじめ、その氏名、転出先及び転出の予定年月日を市町村長に届け出なければならない。

(世帯変更届)

第 25 条 第 22 条第 1 項及び第 23 条の場合を除くほか、その属する世帯又はその世帯主に変更があった者（政令で定める者を除く。）は、その変更があった日から 14 日以内に、その氏名、変更があった事項及び変更があった年月日を市町村長に届け出なければならない。

(届出の方式等)

第 27 条 この章又は第 4 章の 3 の規定による届出は、政令で定めるところにより、書面でしなければならない。

2～3 略

(外国人住民に係る住民票の記載事項の特例)

第 30 条の 45 日本の国籍を有しない者のうち次の表の上欄に掲げるものであって市町村の区域内に住所を有するもの（以下「外国人住民」という。）に係る住民票には、第 7 条の規定にかかわらず、同条各号（第 5 号、第 6 号及び第 9 号を除く。）に掲げる事項、国籍等（国籍の属する国又は出入国管理及び難民認定法（昭和 26 年政令第 319 号。以下この章において「入管法」という。）第 2 条第 5 号ロに規定する地域をいう。以下同じ。）、外国人住民となった年月日（外国人住民が同表の上欄に掲げる者となった年月日又は住民となった年月日のうち、いずれか遅い年月日をいう。以下同じ。）及び同表の上欄に掲げる者の区分に応じそれぞれ同表の下欄に掲げる事項について記載をする。

中長期在留者（入管法第 19 条の 3 に規定する中長期在留者をいう。以下この表において同じ。）	1 中長期在留者である旨 2 入管法第 19 条の 3 に規定する在留カード（総務省令で定める場合にあっては、総務省令で定める書類）に記載されている在留資格、在留期間及び在留期間の満了の日並びに在留カードの番号
特別永住者（日本国との平和条約に基づき日本の国籍を離脱した者等の出入国管理に関する特例法（平成 3 年法律第 71 号。以下この章において「入管特例法」という。）に定める特別永住者をいう。以下この表において同じ。）	1 特別永住者である旨 2 入管特例法第 7 条第 1 項に規定する特別永住者証明書に記載されている特別永住者証明書の番号

<p>一時庇護許可者（入管法第 18 条の 2 第 1 項の許可を受けた者をいう。以下この表及び次条において同じ。）又は仮滞在許可者（入管法第 61 条の 2 の 4 第 1 項の許可を受けた者をいう。以下この表において同じ。）</p>	<p>1 一時庇護許可者又は仮滞在許可者である旨 2 入管法第 18 条の 2 第 4 項に規定する上陸期間又は入管法第 61 条の 2 の 4 第 2 項に規定する仮滞在許可書に記載されている仮滞在期間</p>
<p>出生による経過滞在者（国内において出生した日本の国籍を有しない者のうち入管法第 22 条の 2 第 1 項の規定により在留することができるものをいう。以下この表及び次条において同じ。）又は国籍喪失による経過滞在者（日本の国籍を失った者のうち同項の規定により在留することができるものをいう。以下この表及び次条において同じ。）</p>	<p>出生による経過滞在者又は国籍喪失による経過滞在者である旨</p>

（中長期在留者等が住所を定めた場合の転入届の特例）

第 30 条の 46 前条の表の上欄に掲げる者（出生による経過滞在者又は国籍喪失による経過滞在者を除く。以下この条及び次条において「中長期在留者等」という。）が国外から転入をした場合（これに準ずる場合として総務省令で定める場合を含む。）には、当該中長期在留者等は、第 22 条の規定にかかわらず、転入をした日から 14 日以内に、同条第 1 項第 1 号、第 2 号及び第 5 号に掲げる事項、出生の年月日、男女の別、国籍等、外国人住民となった年月日並びに同表の上欄に掲げる者の区分に応じそれぞれ同表の下欄に掲げる事項を市町村長に届け出なければならない。この場合において、当該中長期在留者等は、市町村長に対し、同表の上欄に掲げる者の区分に応じそれぞれ同表の下欄に規定する在留カード、特別永住者証明書又は仮滞在許可書（一時庇護許可者にあつては、入管法第 18 条の 2 第 3 項に規定する一時庇護許可書）を提示しなければならない。

（調査）

第 34 条 市町村長は、定期に、第 7 条及び第 30 条の 45 の規定により記載をすべきものとされる事項について調査をするものとする。

- 2 市町村長は、前項に定める場合のほか、必要があると認めるときは、いつでも第 7 条及び第 30 条の 45 の規定により記載をすべきものとされる事項について調査をすることができる。

3～4 略

(資料の提供)

第 37 条 国の行政機関又は都道府県知事は、それぞれの所掌事務について必要があるときは、市町村長に対し、住民基本台帳に記録されている事項又は除票に記載されている事項に関して資料の提供を求めることができる。

2 略

(適用除外)

第 39 条 この法律は、日本の国籍を有しない者のうち第 30 条の 45 の表の上欄に掲げる者以外のものその他政令で定める者については、適用しない。

附 則

(住民登録法及び住民登録法施行法の廃止)

第 2 条 住民登録法（昭和 26 年法律第 218 号）及び住民登録法施行法（昭和 27 年法律第 106 号）は、廃止する。

(住民登録法の廃止に伴う経過措置)

第 3 条 施行日前にした旧住民登録法の規定に基づく届出その他の行為は、この法律の相当規定に基づいてされたものとみなす。

2 略

3 前 2 項に定めるもののほか、住民登録法の廃止に伴い必要な経過措置は、政令で定める。

## 住民基本台帳法施行令（抜すい）

(昭和 42 年 9 月 11 日政令第 292 号)

(住民票の記載)

第 7 条 市町村長は、新たに市町村（特別区を含む。以下同じ。）の区域内に住所を定めた者その他新たにその市町村の住民基本台帳に記録されるべき者があるときは、次項に定める場合を除き、その者の住民票を作成しなければならない。

2 市町村長は、一の世帯につき世帯を単位とする住民票を作成した後に新たにその市町村の住民基本台帳に記録されるべき者でその世帯に属することとなったもの（既に当該世帯に属していた者で新たに法の適用を受けることとなったものを含む。）があるときは、その住民票にその者に関する記載（法第 6 条第 3 項の規定により磁気ディスクをもって調製する住民票にあつては、記録。以下同じ。）をしなければならない。

(住民票の消除)

第8条 市町村長は、その市町村の住民基本台帳に記録されている者が転出をし、又は死亡したときその他その者についてその市町村の住民基本台帳の記録から除くべき事由が生じたときは、その者の住民票（その者が属していた世帯について世帯を単位とする住民票が作成されていた場合にあっては、その住民票の全部又は一部）を消除しなければならない。

(住民票の記載の修正)

第9条 市町村長は、住民票に記載されている事項（住民票コードを除く。）に変更があったときは、その住民票の記載の修正をしなければならない。

(職権による住民票の記載等)

第12条 市町村長は、法第4章又は第4章の3の規定による届出に基づき住民票の記載等をすべき場合において、当該届出がないことを知ったときは、当該記載等をすべき事実を確認して、職権で、第7条から第10条までの規定による住民票の記載等をしなければならない。

2～4 略

(住民票の消除に関する手続)

第13条 市町村長は、住民票を消除したときは、その事由（転出の場合にあっては、転出により消除した旨及び転出先の住所）及びその事由の生じた年月日（法第24条の2第1項に規定する転出届（以下「転出届」という。）に基づき住民票を消除した場合にあっては、転出の予定年月日）をその消除した住民票に記載（法第15条の2第2項の規定により磁気ディスクをもって調製する消除した住民票にあっては、記録。次項及び第17条第1号において同じ。）をしなければならない。

2 法第9条第1項の規定による通知を受けた市町村長は、当該通知に係る消除した住民票に転出をした旨の記載をするとともに、前項の規定により当該消除した住民票に記載をした転出先の住所が当該通知に係る住民票に記載をされた住所と異なるときは、当該転出先の住所を訂正しなければならない。

3～4 略

(転出証明書)

第23条 法第22条第2項に規定する住所の異動に関する文書で政令で定めるものは、前住所地の市町村長が作成する転出の証明書（以下「転出証明書」という。）とする。

2 転出証明書には、法第7条第1号から第5号まで、第8号の2及び第13号に掲げる事項のほか、次に掲げる事項を記載しなければならない。

(1) 住 所

(2) 転出先及び転出の予定年月日

(3)～(5) 略

# 自治事務次官進達（抜すい）

## 住民基本台帳法等の施行について（通知）

自治振第 147 号

昭和 42 年 9 月 25 日

### 3 市町村長等の責務

#### (1) 住民基本台帳の記録の正確性の確保

##### ウ 調査

市町村長は、定期に住民票の記載事項について調査するものとされるとともに（法第 34 条第 1 項）、必要があると認めるときは、いつでも住民票の記載事項について調査をすることができるものとされたこと（法第 34 条第 2 項）。これは、この法律においては、住民を把握するためにあらゆる手段を講じているが、今日のような人口の移動の激しい状況のもとでは、定期的の実態を調査することなしには、住民に関する正確な記録を行なうことは困難であると認められたためであるので、この趣旨にのっとり、できるだけ毎年 1 回、定期調査を行なうこととするとともに、その市町村の実態に即した実効ある適切な実施の方法を検討され、かつ、住民からの届出や住民票に記載された事項が事実と反する疑いがあるとき等市町村長が必要と認めるときは、必要に応じて調査を行ない、もって住民基本台帳の記録の正確性の確保に努められたいこと。

## 8. 市区町村コード一覧表

令和6年1月1日現在

市区町村名	市区町村コード	市区町村名	市区町村コード	市区町村名	市区町村コード
千葉市	100	四街道市	228	夷隅郡	
		袖ヶ浦市	229	大多喜町	441
中央区	101	八街市	230	御宿町	443
花見川区	102	印西市	231	安房郡	
稲毛区	103	白井市	232	鋸南町	463
若葉区	104	富里市	233		
緑区	105	南房総市	234		
美浜区	106	匝瑳市	235		
銚子市	202	香取市	236		
市川市	203	山武市	237		
船橋市	204	いすみ市	238		
館山市	205	大網白里市	239		
木更津市	206				
松戸市	207	印旛郡			
野田市	208	酒々井町	322		
茂原市	210	栄町	329		
成田市	211	香取郡			
佐倉市	212	神崎町	342		
東金市	213	多古町	347		
旭市	215	東庄町	349		
習志野市	216	山武郡			
柏市	217	九十九里町	403		
勝浦市	218	芝山町	409		
市原市	219	横芝光町	410		
流山市	220	長生郡			
八千代市	221	一宮町	421		
我孫子市	222	睦沢町	422		
鴨川市	223	長生村	423		
鎌ヶ谷市	224	白子町	424		
君津市	225	長柄町	426		
富津市	226	長南町	427		
浦安市	227				

【調査の沿革】

昭和 36 年	千葉県人口動態調査結果（千葉県人口動態調査要綱）
昭和 37 年～昭和 41 年	千葉県毎月人口調査結果（千葉県毎月人口調査要綱）
昭和 42 年～平成 3 年	千葉県毎月常住人口調査結果（千葉県毎月常住人口調査規則）
平成 4 年以降	千葉県毎月常住人口調査結果（千葉県毎月常住人口調査要綱）

令和 5 年千葉県毎月常住人口調査報告書年報

令和 6 年 2 月発行

編集 千葉県総合企画部統計課

発行 千葉県総合企画部統計課

千葉市中央区市場町 1 番 1 号

電話 043 (223) 2223