10. 人口増減率（年間）

時点　2006(H18)年10月1日
単位　‰　　偏差値　62.4

順位	都道府県名	数値	順位	都道府県名	数値
	全国	**0.0**	24	熊本	-3.2
1	愛知	7.4	24	大分	-3.2
2	東京	6.6	26	香川	-3.3
3	滋賀	6.1	27	長野	-3.4
4	沖縄	5.0	28	奈良	-4.0
5	神奈川	4.3	29	佐賀	-4.2
6	三重	3.2	30	宮崎	-4.3
7	**◎千葉**	**2.8**	31	北海道	-4.8
8	埼玉	2.4	31	山梨	-4.8
9	静岡	1.3	31	鳥取	-4.8
10	福岡	0.9	34	愛媛	-5.3
11	兵庫	0.0	35	新潟	-5.4
12	大阪	-0.3	36	福島	-5.5
13	栃木	-0.7	37	徳島	-5.7
13	広島	-0.7	38	鹿児島	-5.8
15	岐阜	-1.0	39	山口	-6.2
16	茨城	-1.2	40	山形	-7.1
17	岡山	-1.4	41	岩手	-7.4
18	富山	-1.6	42	和歌山	-7.5
19	群馬	-1.7	43	島根	-7.7
20	京都	-1.9	44	長崎	-8.3
21	石川	-2.1	45	高知	-8.6
22	宮城	-2.4	46	青森	-9.8
23	福井	-3.0	47	秋田	-10.2

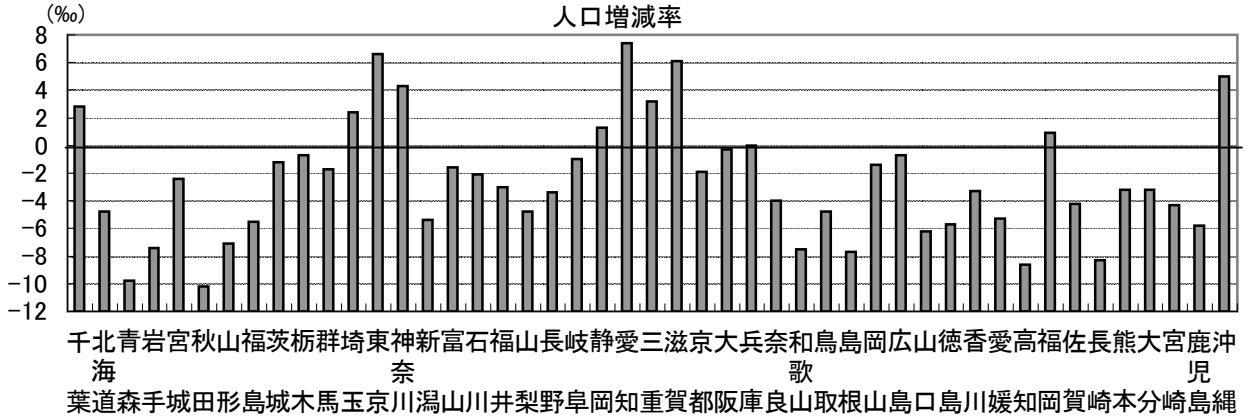
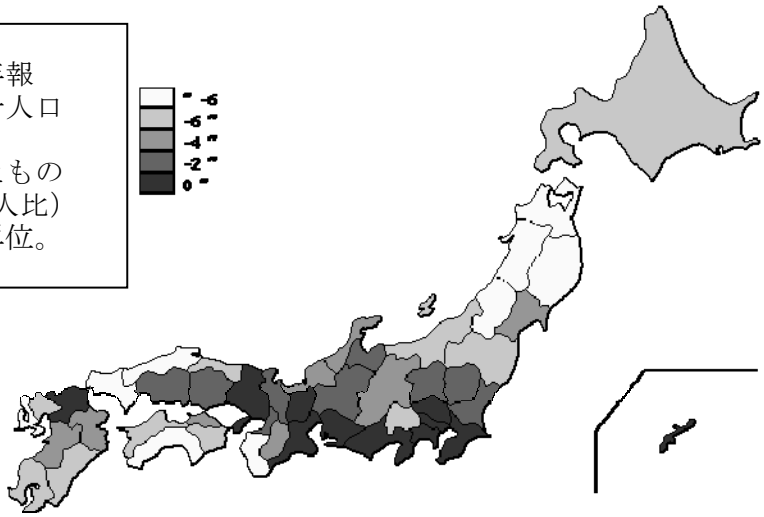
《摘　　要》
・資料出所　総務省統計局「人口推計年報
　　－平成18年10月１日現在推計人口－」
・算出方法　増減数を期首人口で除したもの
　　(H17.10.1～H18.9.30　千人比)
注）パーミルは，1000分の1を1とする単位。
　　日本語では，千分比という。